

Sources : ©IGN-RGEALTI® 1M 2021



Cet atlas 2023 dresse à l'aide d'une centaine de cartes, tableaux et infographies un portrait du Territoire-de-Belfort.

A travers cet ouvrage, la direction départementale des territoires souhaite partager ses connaissances et compétences en aménagement du territoire, urbanisme, habitat, environnement, gestion de l'eau, forêt, agriculture,...

Une version numérique de ce document est téléchargeable via le site internet des services de l'Etat.

***<http://www.territoire-de-belfort.gouv.fr/>***



## Territoire

--> Chiffres clés du territoire	Page	6
--> Représentation générale	Page	7
--> Communes du département	Page	8
--> Intercommunalités et cantons	Page	9
--> Aires urbaines	Page	10
--> Regroupements pédagogiques intercommunaux	Page	11
--> Infrastructures de transport	Page	12
--> Aménagements cyclables principaux	Page	13
--> Relief	Page	14
--> Occupation du sol	Page	15
--> Population communale	Page	16
--> Indice de vieillissement	Page	17
--> Revenu médian	Page	18
--> Nombre d'emplois salariés	Page	19
--> Emplois par domaine d'activité	Page	20
--> Capacité d'accueil touristique	Page	21

## Énergie - Climat

--> Consommation d'énergie	Page	22
--> Émissions de gaz à effet de serre (EGES)	Page	23
--> Qualité de l'air (émission PM10)	Page	24
--> Énergies biosourcées	Page	25
--> Photovoltaïque et éolien	Page	26
--> Traitements des déchets	Page	27
--> Le changement climatique - un enjeu présent et à venir	Page	28

## Urbanisme - Aménagement

--> Documents d'urbanisme opposables	Page	29
--> Procédures d'urbanisme en cours	Page	30
--> Services instructeurs des actes d'urbanisme	Page	31
--> Taxes d'aménagement	Page	32
--> Accessibilité des bâtiments	Page	33
--> Réhabilitation des friches	Page	34

## Habitat

--> Données générales	Page	35
--> Parc total de logements	Page	36
--> Logements vacants	Page	37
--> Résidences principales	Page	38
--> Part des logements principaux occupés par des propriétaires	Page	39
--> Parc public de logements conventionnés tous bailleurs	Page	40
--> Application de la loi SRU en matière de logements sociaux	Page	41
--> Quartiers prioritaires de la ville	Page	42
--> Aires d'accueil des gens du voyage	Page	43

## Agriculture

--> Productions agricoles	Page	44
--> Appellation d'Origine Protégée	Page	45
--> La ferme Territoire de Belfort en 2020	Page	46
--> Orientations technico-économiques des exploitations agricoles	Page	47
--> Producteurs locaux	Page	48
--> Point de vente des produits locaux	Page	49

--> Surface agricole utile (SAU) par exploitation agricole	Page 50
--> Part de la surface communale déclarée à la PAC	Page 51
--> Répartition des céréales déclarées à la PAC	Page 52
--> Répartition des prairies déclarées à la PAC	Page 53
--> Productions végétales et animales	Page 54
--> Elevages de bovins par commune en 2018	Page 55
--> Aides directes de la Politique Agricole Commune (PAC)	Page 56
--> Contrats agro-environnementaux	Page 57
--> Exploitations et parcelles en agriculture biologique déclarées à la PAC	Page 58
--> Zones vulnérables aux nitrates	Page 59

## Environnement

--> Unité de paysage	Page 60
--> Trames verte et bleue	Page 61
--> Patrimoine naturel	Page 62
--> Couverture forestière	Page 63
--> Données forêt Natura 2000	Page 64
--> Dégâts et prélèvements de gibiers	Page 65
--> Espèces susceptibles d'occasionner des dégâts	Page 66
--> Circonscriptions des lieutenants de louveterie	Page 67

## Eau

--> Milieux aquatiques	Page 68
--> Cartographie des cours d'eau	Page 69
--> Droit de pêche des AAPPMA	Page 70
--> Classement des cours d'eau en liste 1 et 2 et obstacle recensé	Page 71
--> État écologique des cours d'eau	Page 72
--> Assainissement des eaux usées	Page 73
--> Compétence eau potable	Page 74
--> Prélèvements et usages de l'eau	Page 75
--> Territoire de gestion de l'eau	Page 76

## Risques

--> Plans de prévention des risques	Page 77
--> Ouvrages majeurs de lutte contre les inondations	Page 78
--> Bassins versants et cours d'eau	Page 79
--> Aléa sismique	Page 80
--> Aléa de mouvements de terrain naturel	Page 81
--> Aléa retrait-gonflement des sols argileux	Page 82
--> Risques miniers	Page 83
--> Anomalies géochimiques	Page 84
--> Classement sonore des infrastructures existantes ou en projet	Page 85

## Sécurité routière

--> Accidentalité et permis de conduire	Page 86
--> Radars automatiques	Page 87
--> Accidents mortels sur 5 ans	Page 88
--> Accidents corporels	Page 89

**Éléments complémentaires** Page 90 - 94

**Glossaire** Page 95 - 97

**Liens utiles** Page 98 - 99

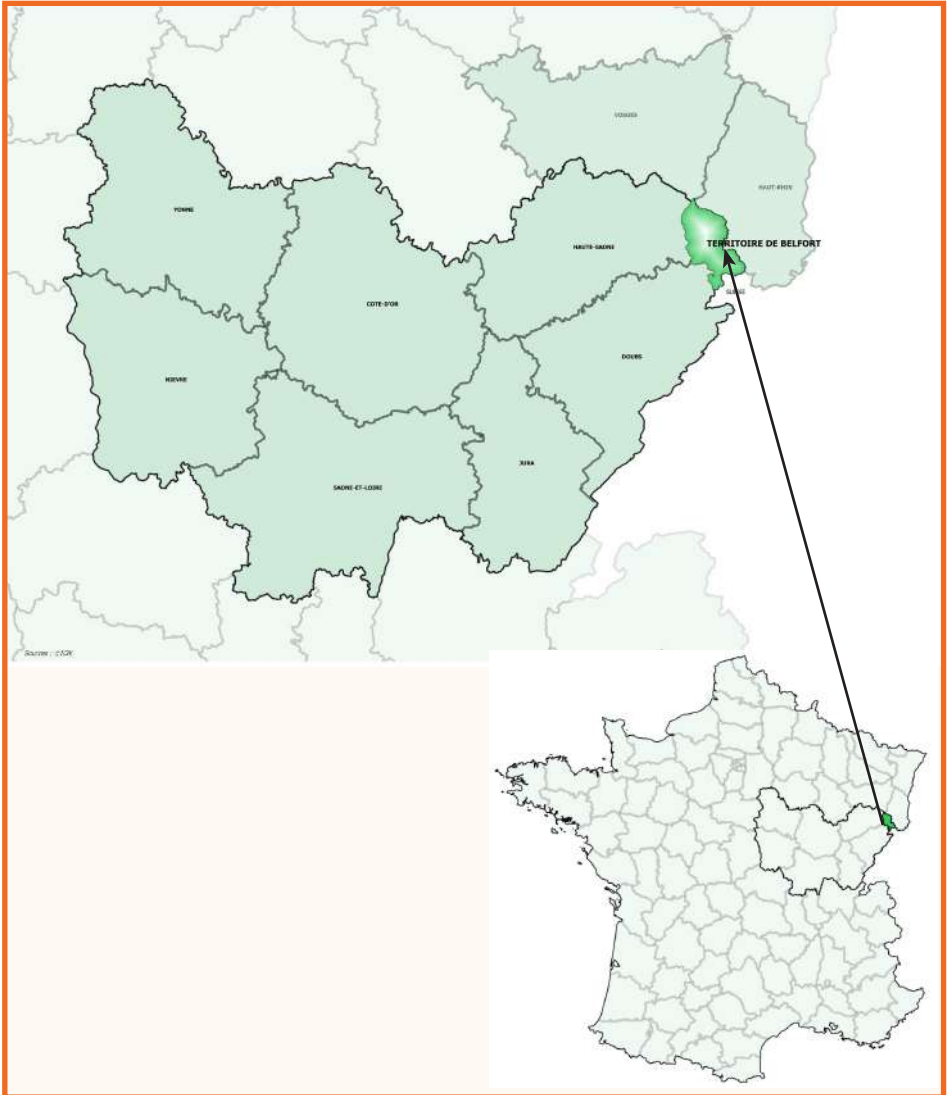

## Chiffres clés du territoire

Population :	141 218 habitants (2019) soit 5,03% de la population BFC
Densité :	231 habitants/km <sup>2</sup> (2019)
France :	106 habitants/km <sup>2</sup> (2019)
Superficie Totale :	610 km <sup>2</sup> (1,27% de la superficie BFC)
Surface agricole utile :	20 372 ha (AGRESTE 2020)
Surface boisée :	26 608 ha (AGRESTE 2020)

3 communautés d'agglomération et de communes :

- Grand Belfort Communauté d'Agglomération (52 communes, 73% de la population du TDB)
- Communauté de Communes des Vosges du Sud (22 communes, 11% de la population du TDB)
- Communauté de Communes du Sud Territoire (27 communes, 16% de la population du TDB)



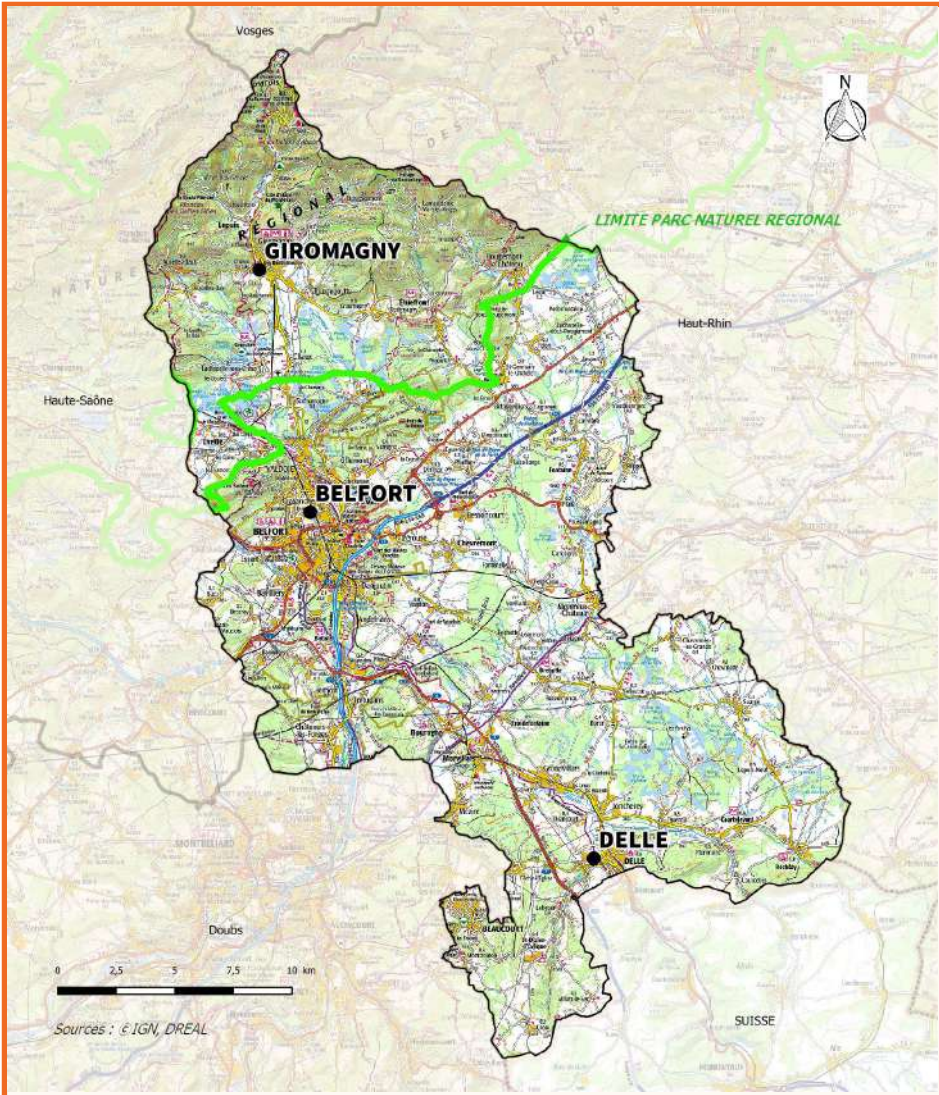

## Représentation générale

Population (INSEE 2019):

Belfort :	46 443 habitants
Delle :	5 667 habitants
Giromagny :	2 929 habitants



## Communes du département

Intercommunalités

*Pour plus de lisibilité, les autres cartes ne comportent que certains noms de communes permettant de se repérer dans le département, les contours des intercommunalités et les villes centre.*

*Nombre de communes : 101*



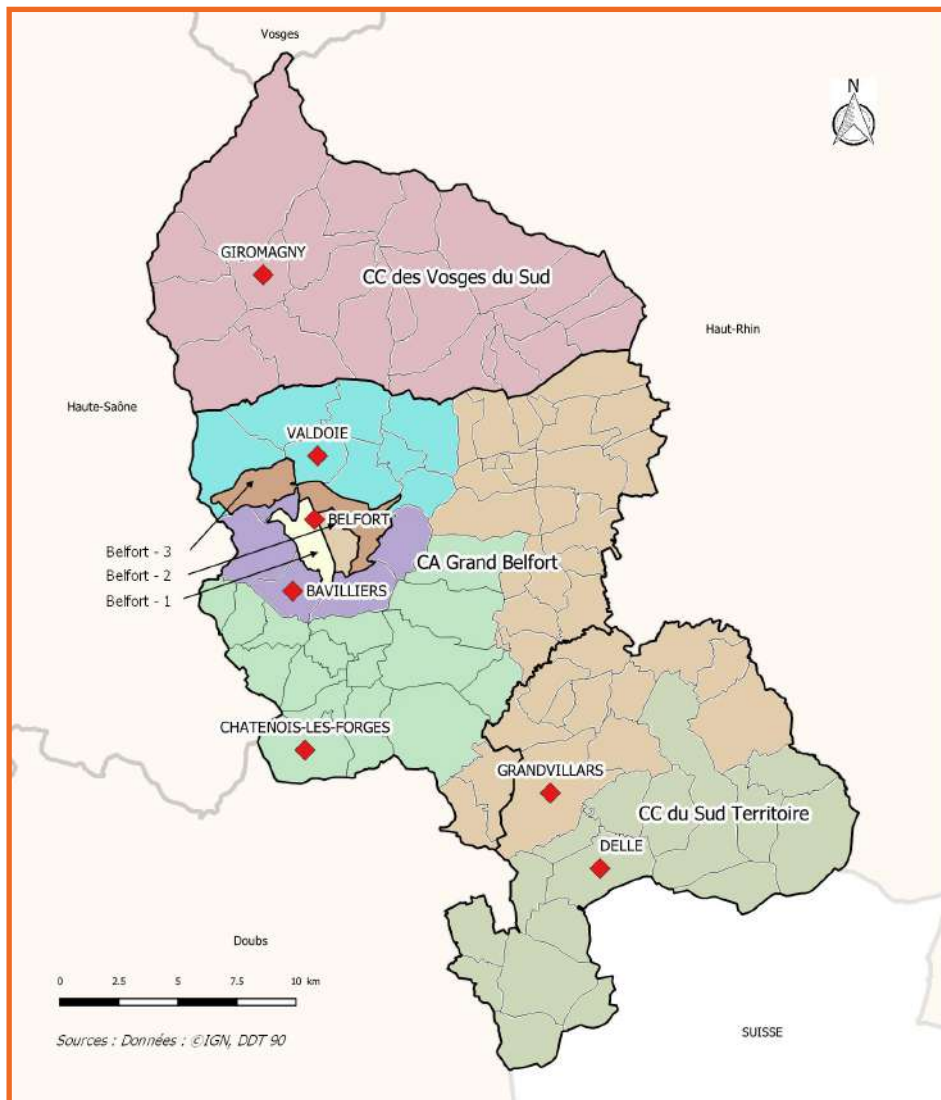

## Intercommunalités et cantons

□ Intercommunalités

◆ 9 cantons

101 communes

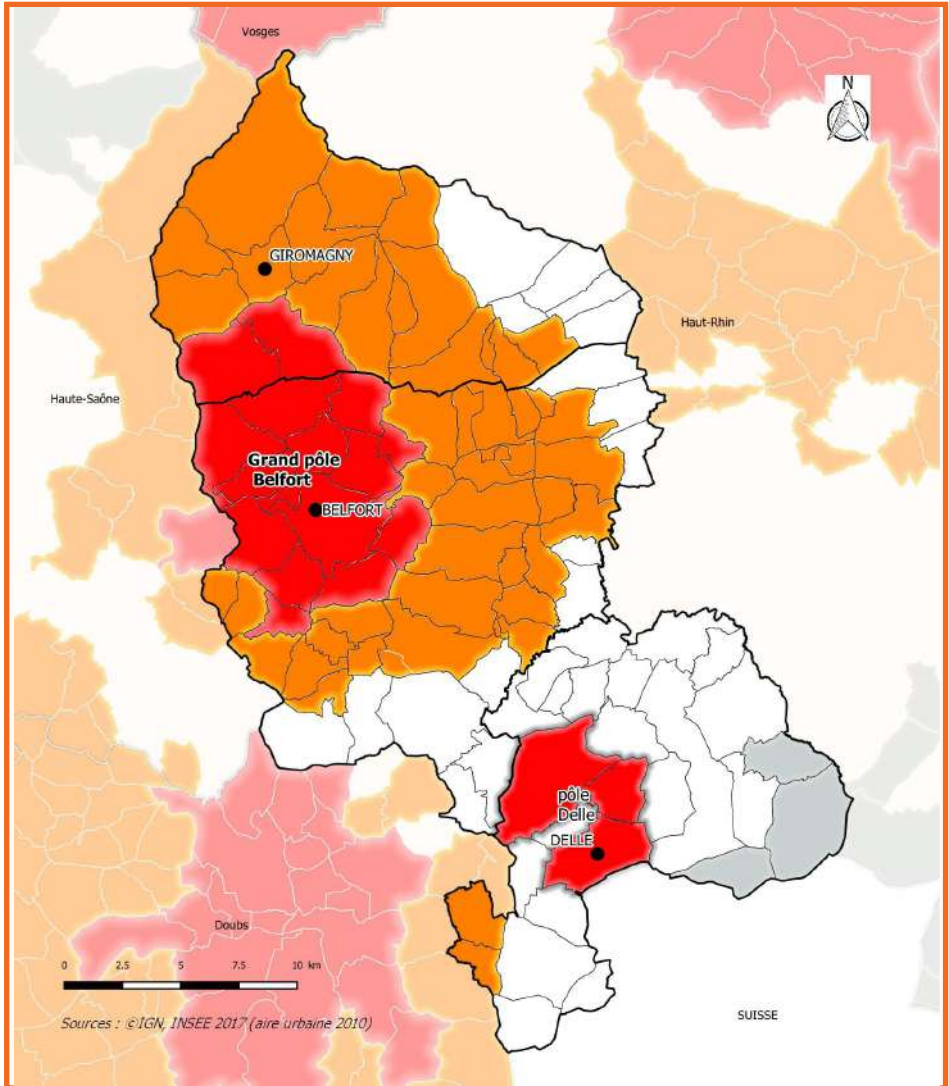

## Aires urbaines

Intercommunalités

Grand pôle



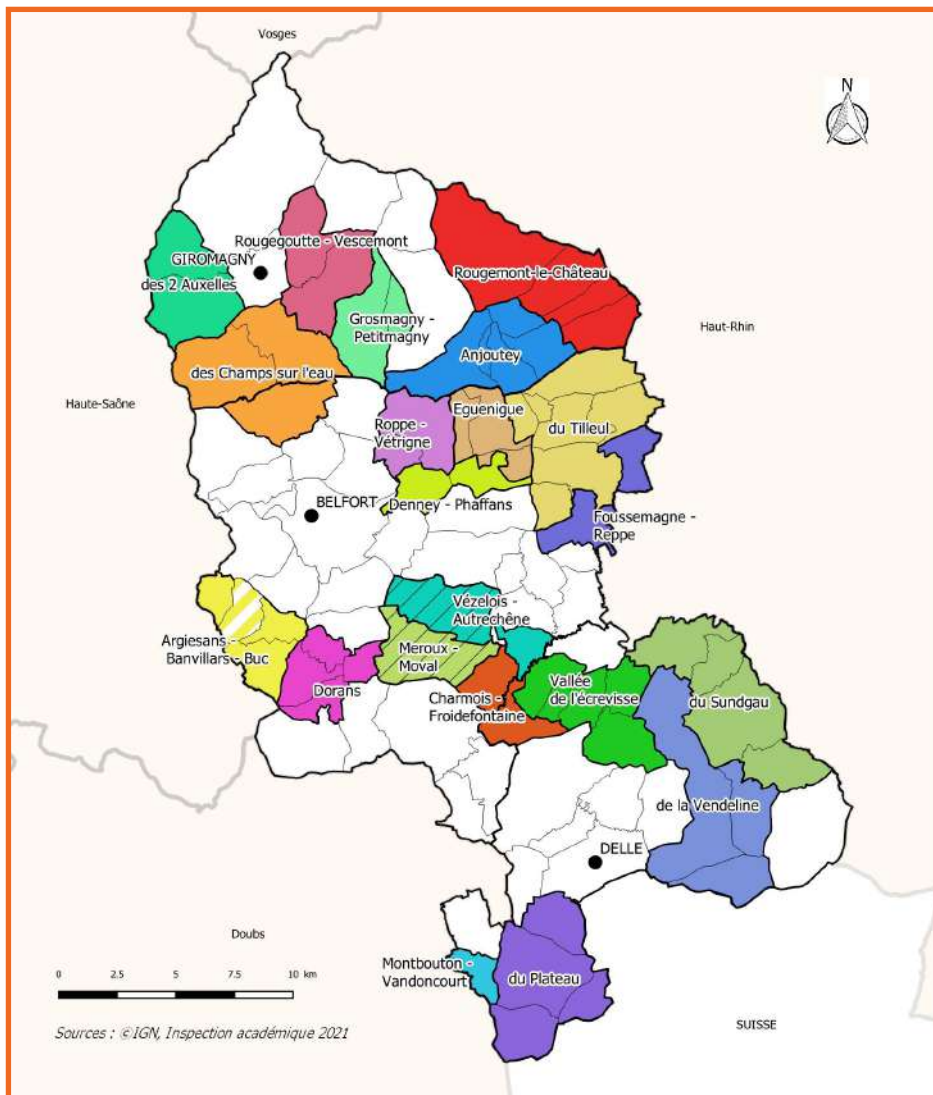

Couronne d'un grand pôle

Communes multipolarisées

Communes isolées hors influence des pôles





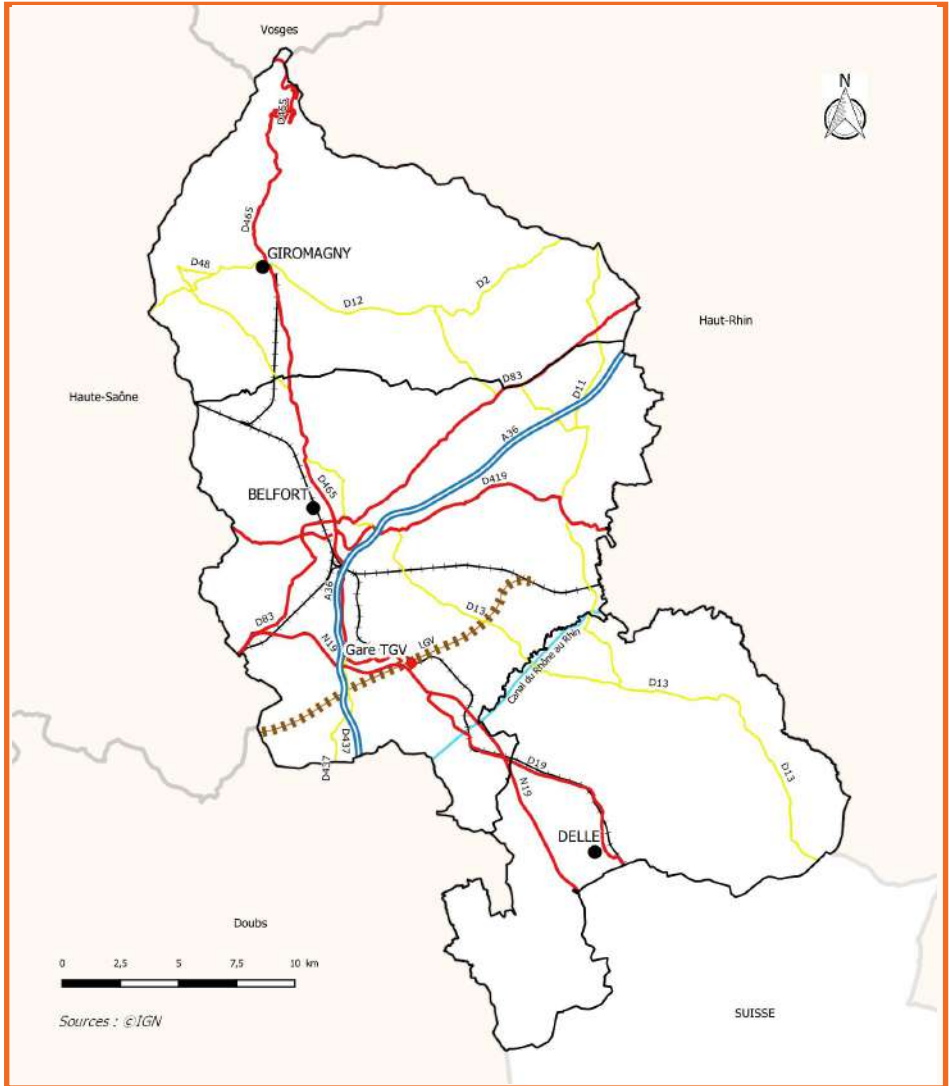

## Regroupements pédagogiques intercommunaux

-  Accueil à Vézelois des élèves de Meroux-Moval (maternelle et CP)
-  Convention Urcerey et RPI Argiésans Banvillars et Buc
-  Communes hors RPI
-  Regroupements pédagogiques intercommunaux





## Infrastructures de transport

### Axes principaux

-  Liaison autoroutière
-  Liaison structurante
-  Liaison départementale principale
-  Gare TGV

### Réseau ferré

-  LGV
-  Ligne de train
-  Canal navigable

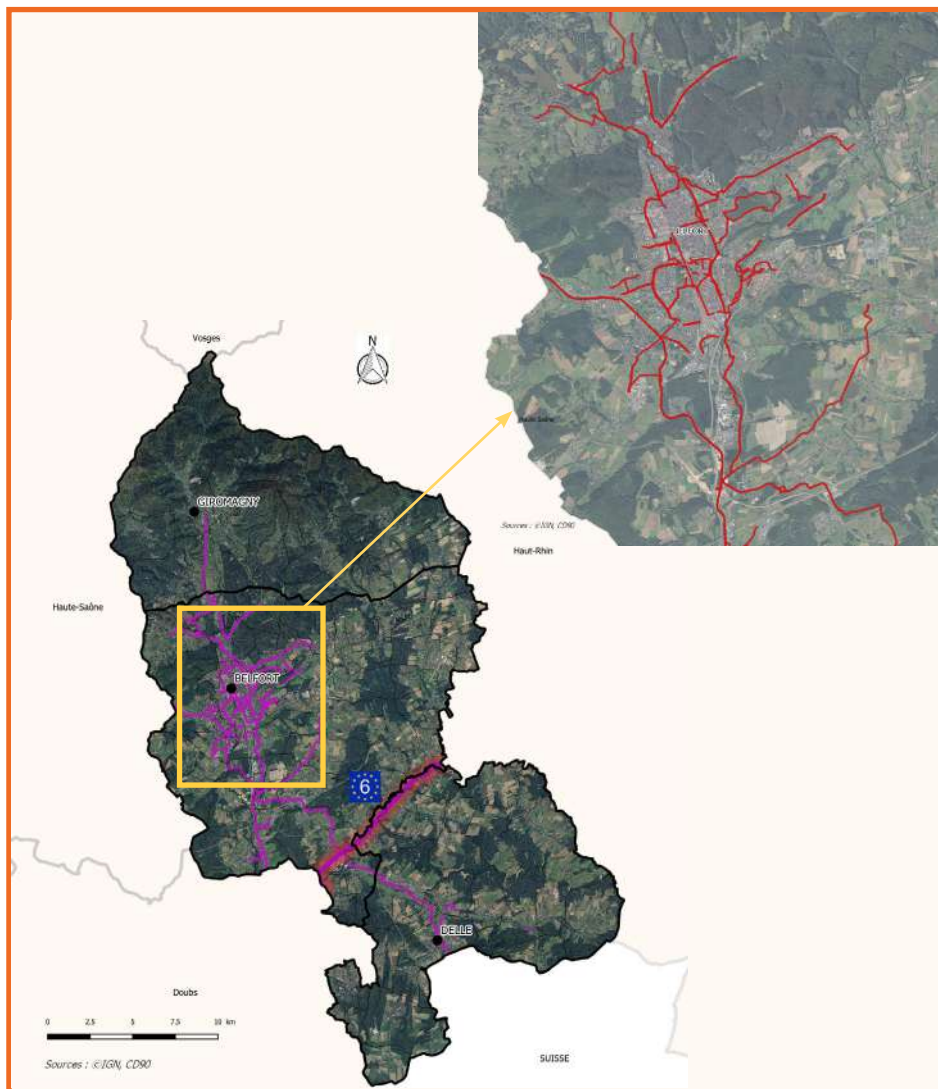

## Aménagements cyclables principaux

— Réseau de pistes cyclables



Intinéraire cyclable européen  
Traverse le département de Bourogne à Bretagne

Pour plus de lisibilité, certaines portions de pistes cyclables très courtes ou dans les zones urbaines denses ne sont pas représentées ici.



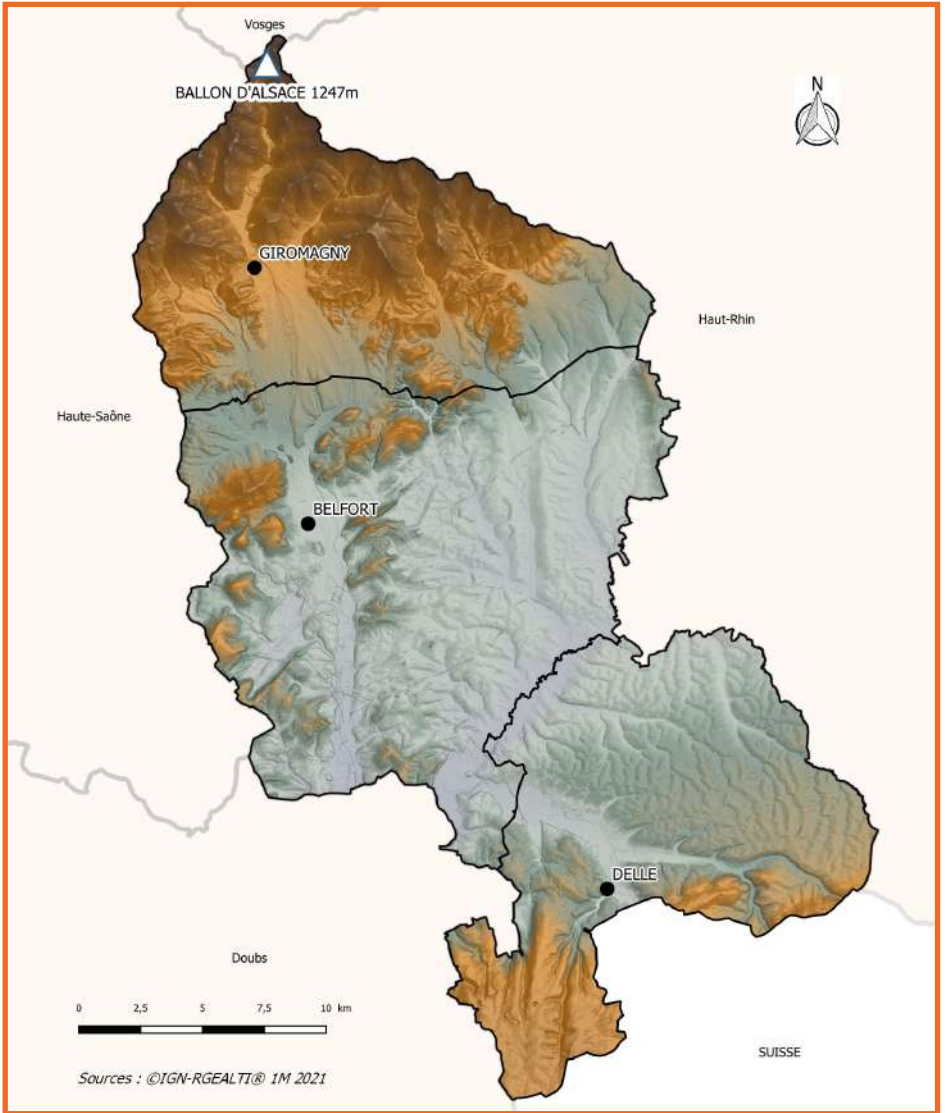

## Relief

Altitude (m)





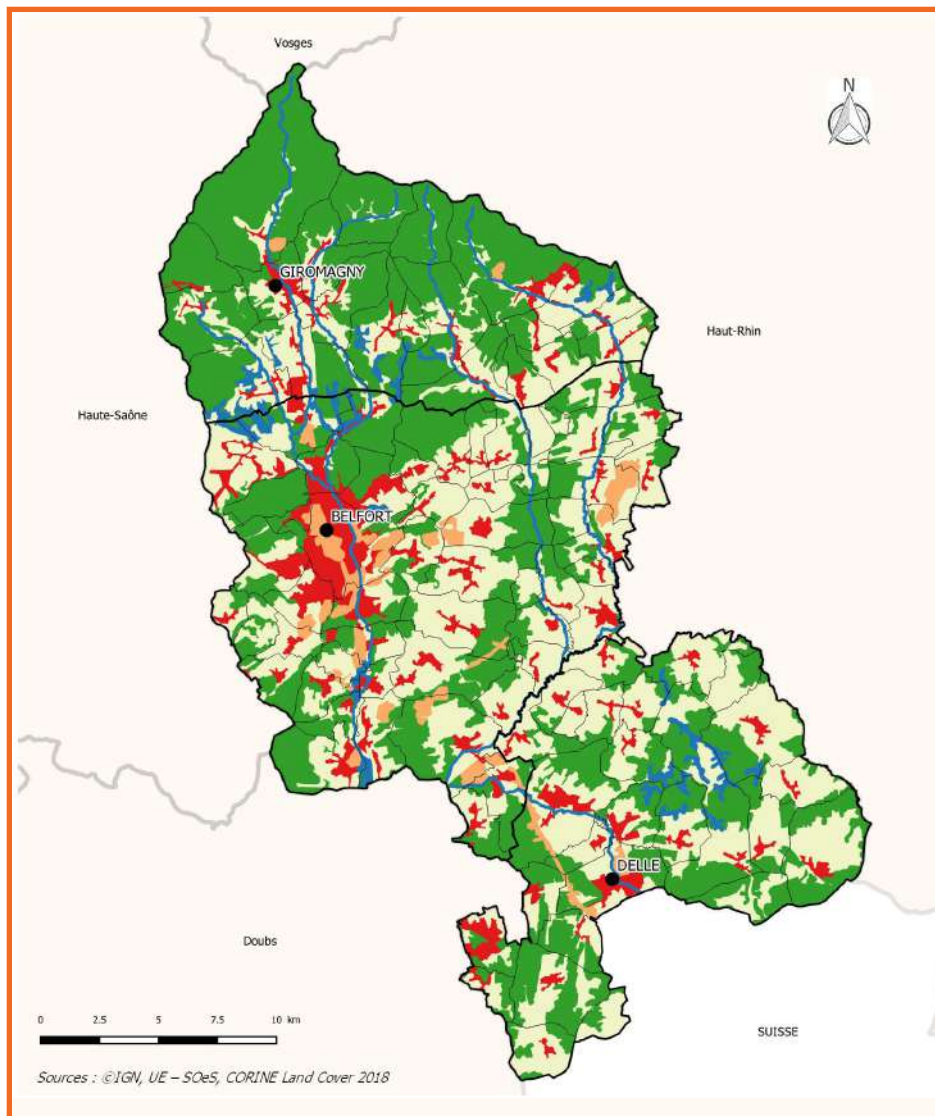



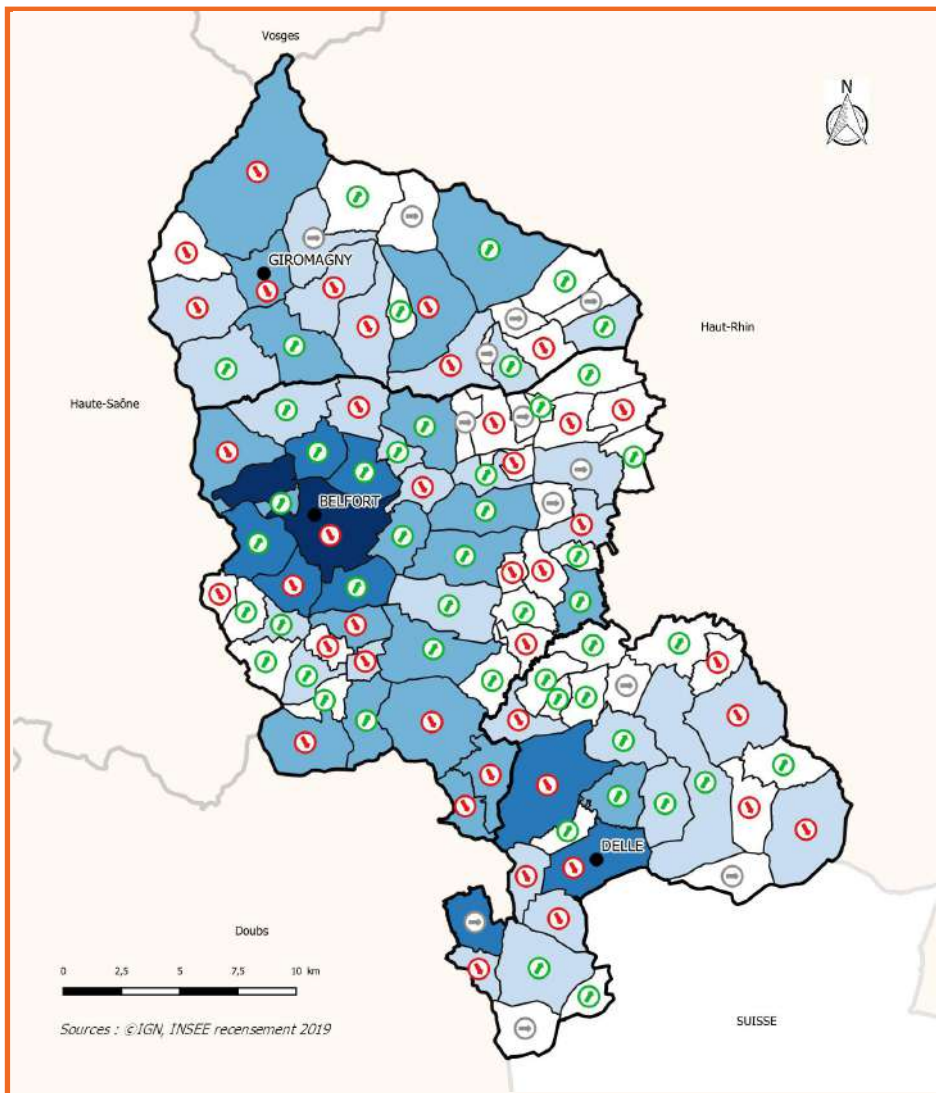

## Occupation du sol





<span style="color: blue;">■</span> Surface en eau	1.7%
<span style="color: green;">■</span> Forêts et milieux semi-naturels	43.4%
<span style="color: lightgreen;">■</span> Zones agricoles	42.1%
<span style="color: orange;">■</span> Zones d'activités	2.5%
<span style="color: red;">■</span> Zones urbanisées	10.3%



## Population communale

Évolution de la population 2009-2019 Population en 2019 en nombre d'habitants

-  baisse
-  stable
-  hausse

	16 - 400
	400 - 1000
	1000 - 3000
	3000 - 6000
	6000 - 46443

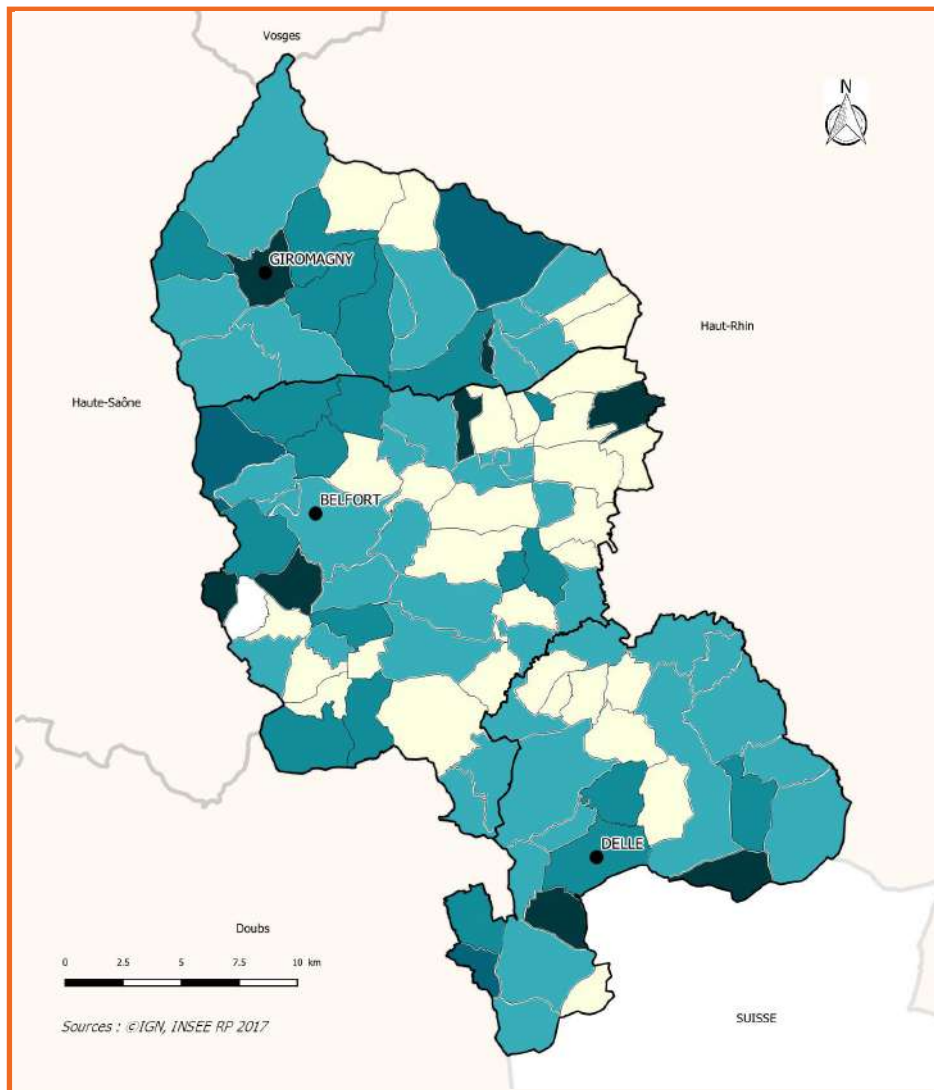

## Indice de vieillissement

Indice :  
 Territoire de Belfort : 79  
 Région Bourgogne-Franche-Comté : 97  
 France : 81

Indice =  

$$\frac{[\text{population des 65 ans et +}]}{[\text{population des moins de 20 ans}]} \times 100$$

Indice de vieillissement 2017

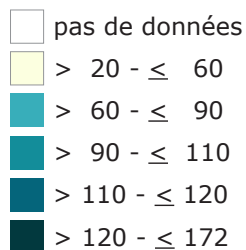

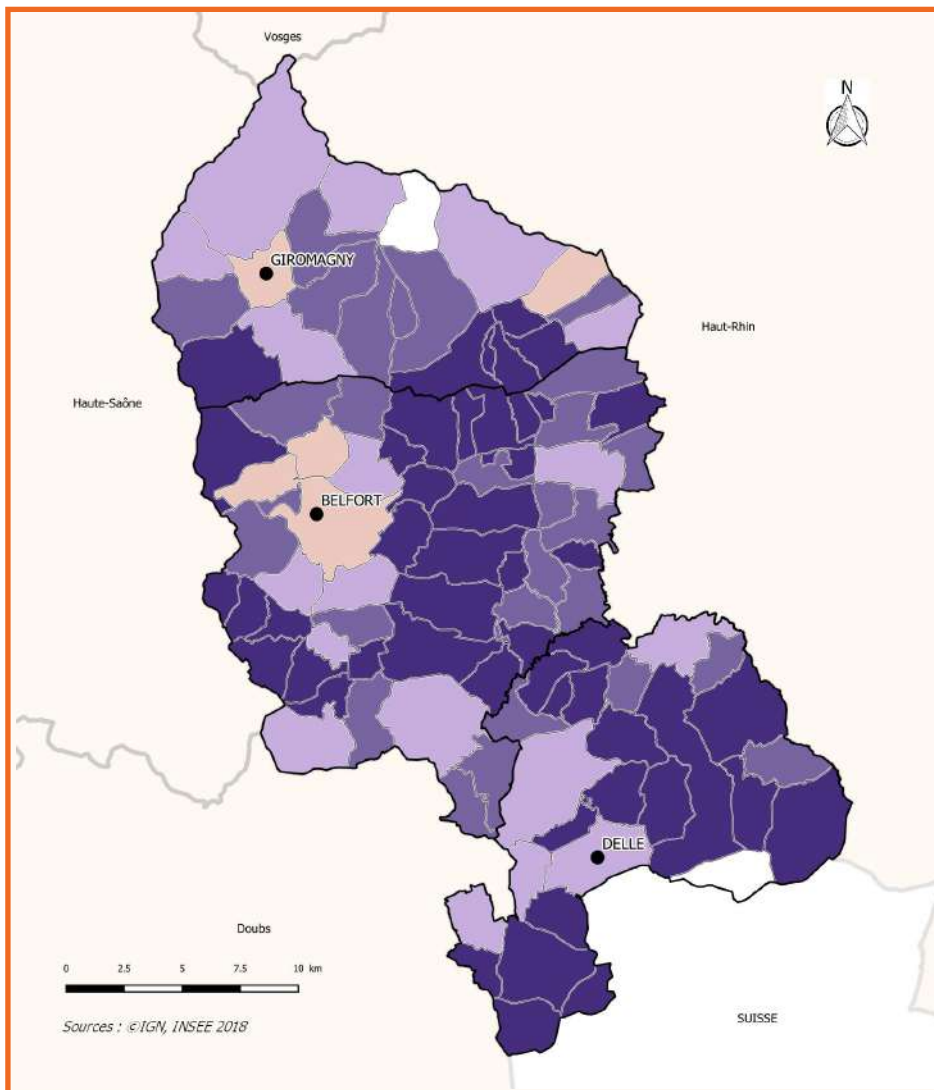

## Revenu médian

voir éléments complémentaires

Comparaison des revenus médians :  
 France métropolitaine : 22 077€  
 Bourgogne Franche-Comté : 21 480€  
 Territoire de Belfort : 21 860€

Revenu annuel disponible médian par unité  
 de consommation en 2018, en Euros :

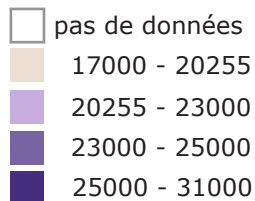

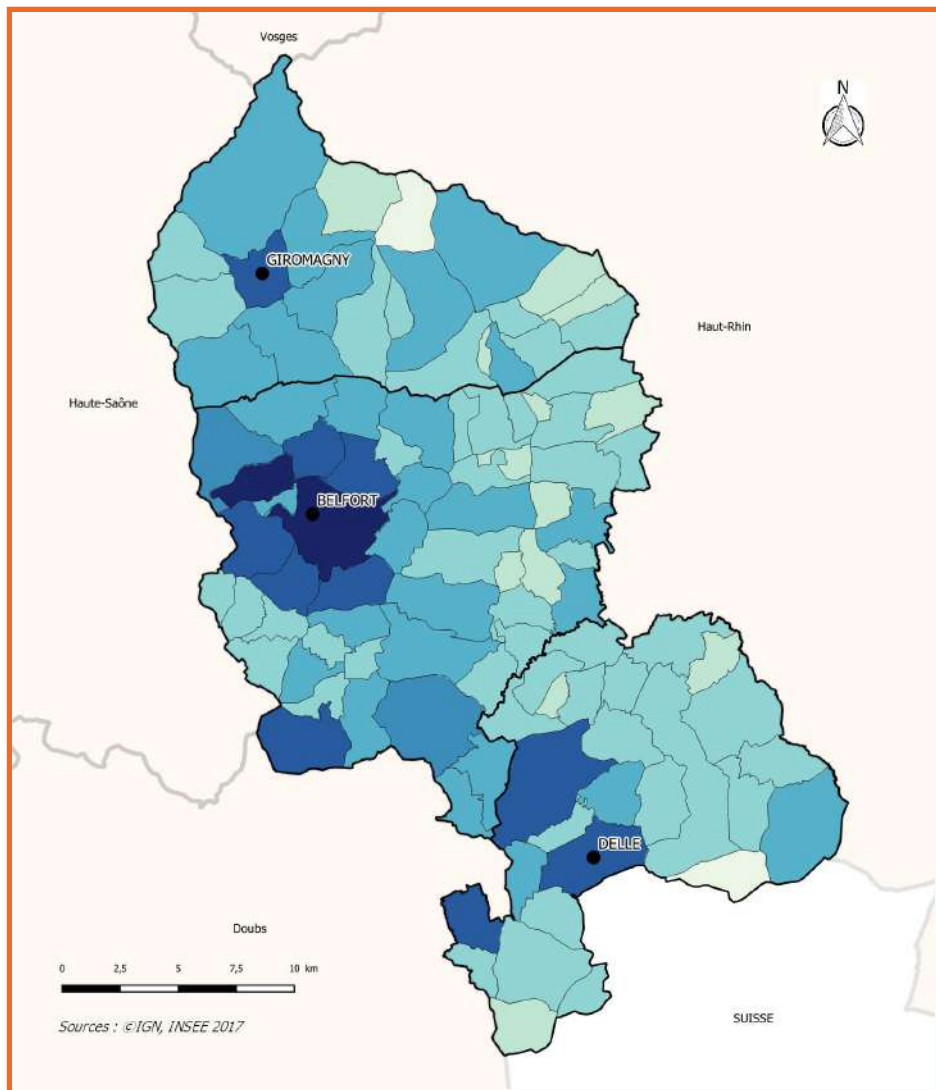

## Nombre d'emplois salariés

Postes salariés en 2017

□ Pas de données

■ ≤ 40

■ 40 - 100

■ 100 - 350

■ 350 - 800

■ 800 - 1200

■ 1200 - 2600

■ > 23000



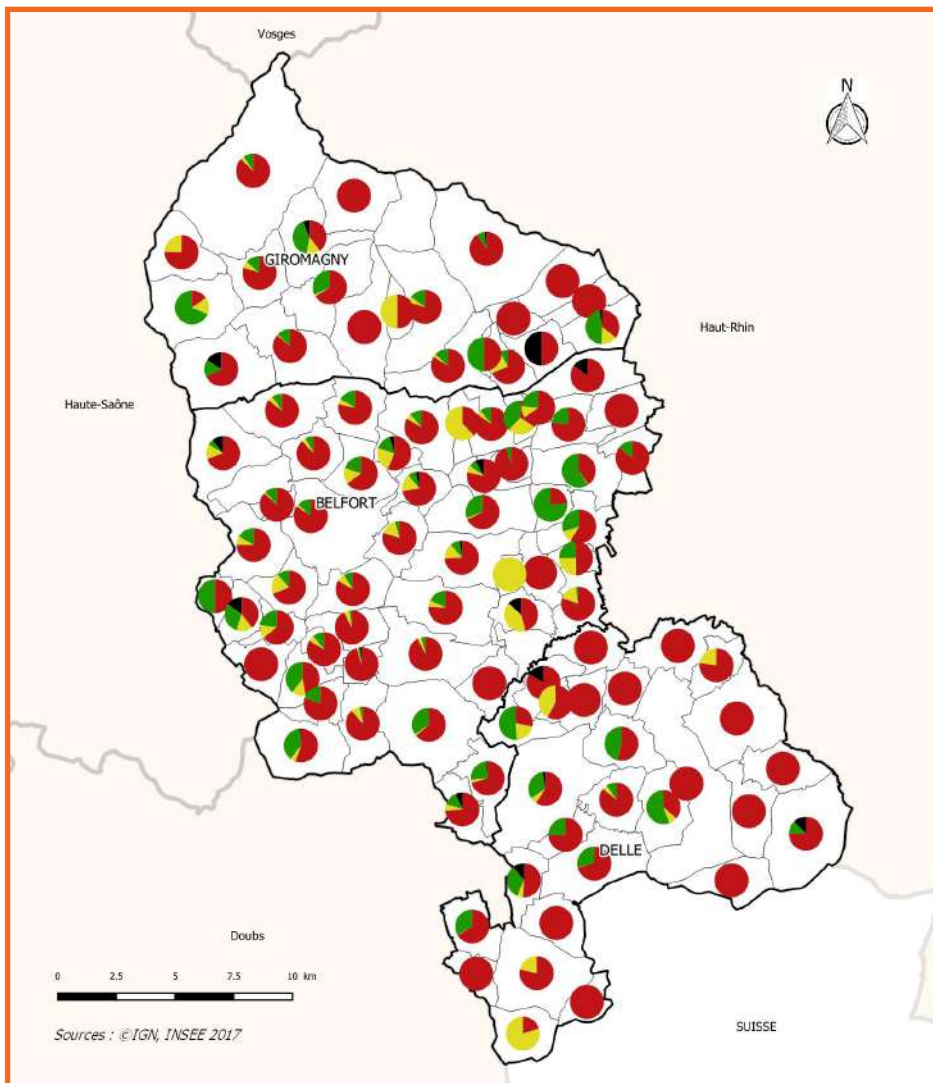

## Emplois par domaine d'activité

Postes salariés par secteur en 2017

- Agriculture
- Industrie
- Construction
- Tertiaire

Ensemble du Territoire de Belfort

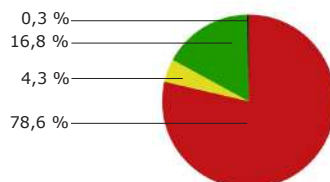



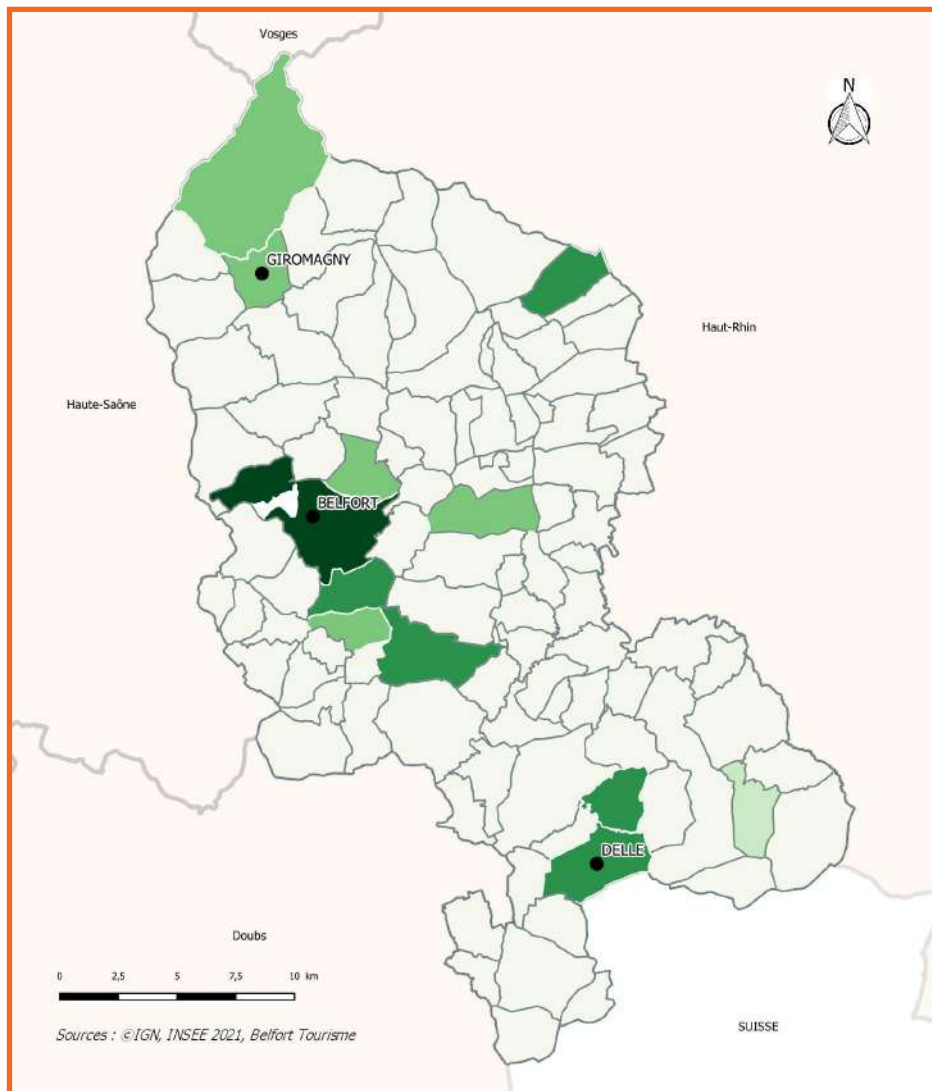

## Capacité d'accueil touristique

Nombre de lits en hôtel, camping ou résidences de tourisme en 2021

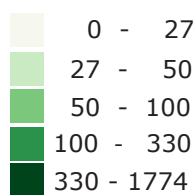

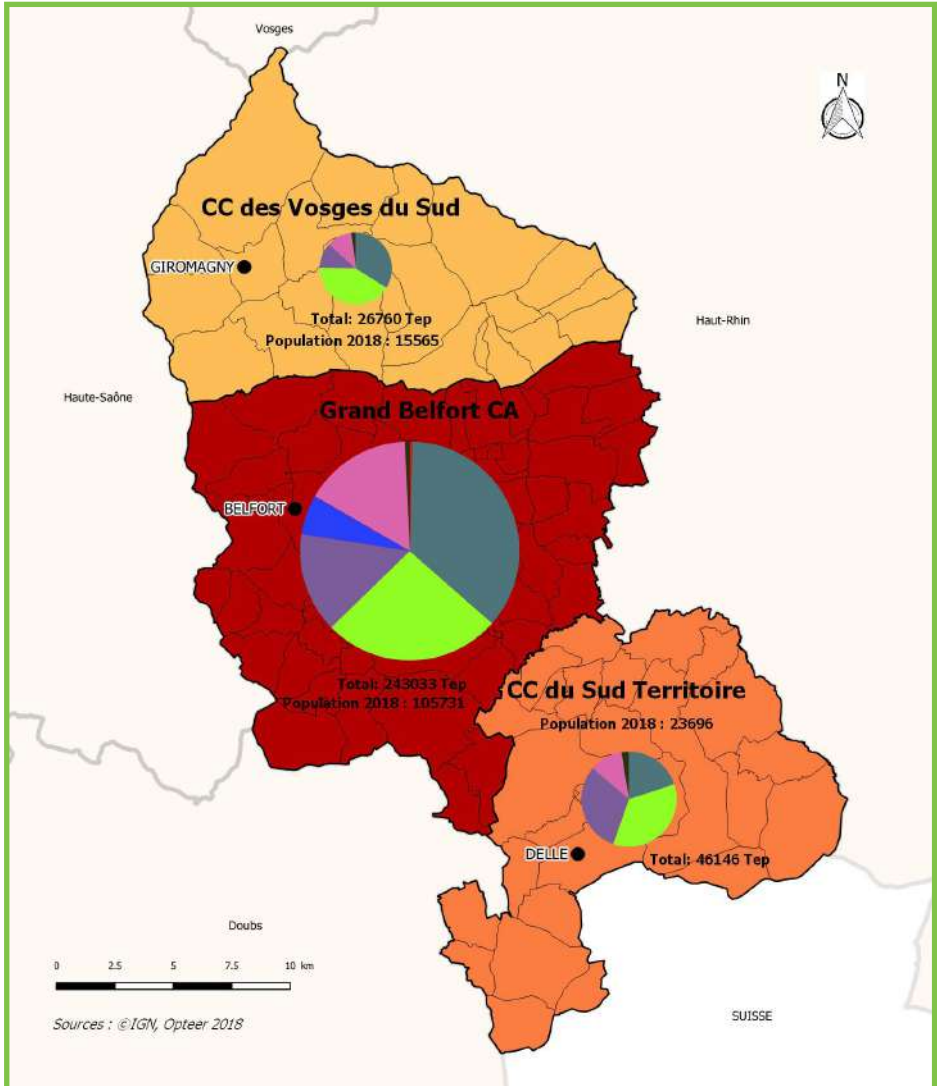

## Consommation d'énergie

Consommation d'énergie / habitants  
en 2018 en Tep/hab  
(Tep : tonne équivalent pétrole)

- 1.7
- 1.9
- 2.3

Consommation d'énergie par secteur  
en 2018 en Tep

- Agriculture
- Tertiaire
- Traitement des déchets
- Industries
- Résidentiel
- Transport routier
- Transport non routier

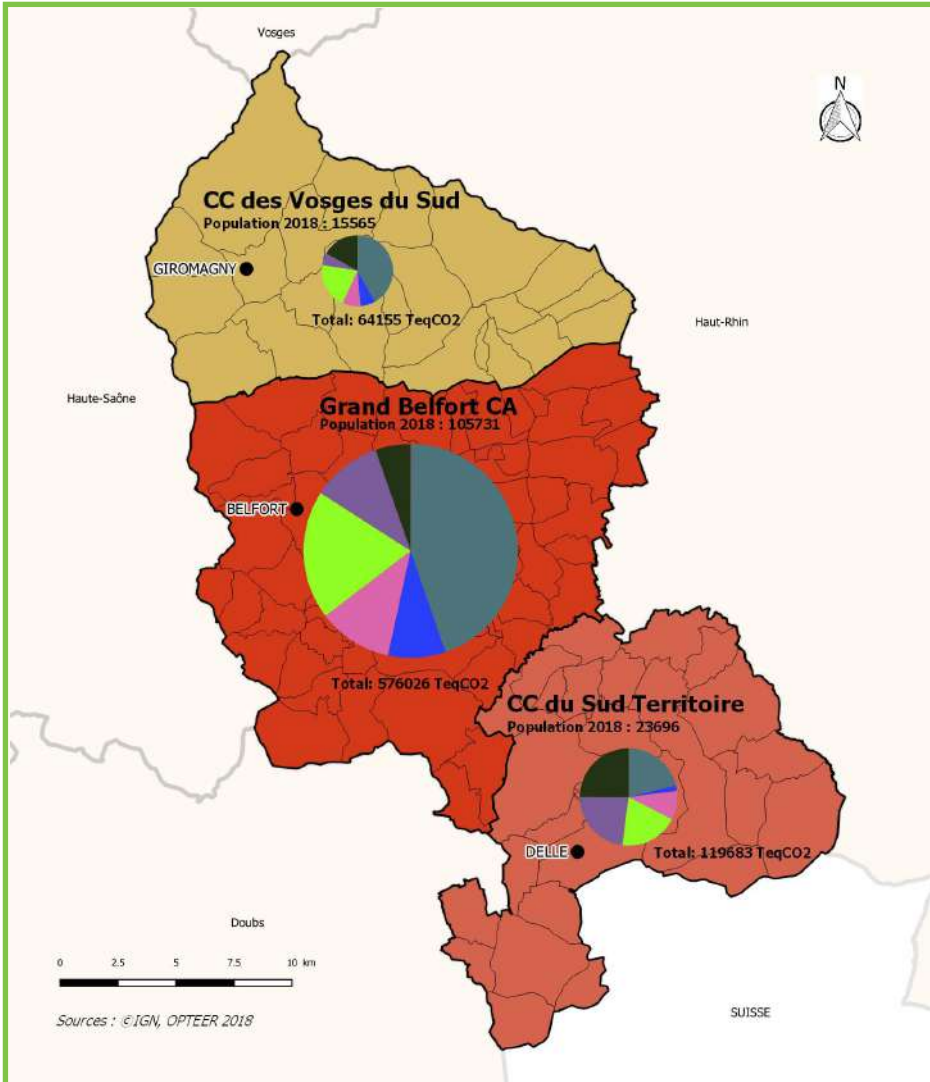

## Émissions de gaz à effet de serre (EGES)

EGES par secteur en 2018  
(en Tq CO<sub>2</sub> : tonne équivalent CO<sub>2</sub>)

- Agriculture
- Autres industries
- Résidentiel
- Tertiaire

- Traitement des déchets
- Transport routier
- Transport non routier

EGES / hab en 2018 : (en Tq CO<sub>2</sub>/hab)

- 4.1
  - 5.4
  - 5.1
- Bourgogne-Franche-Comté : 8.3

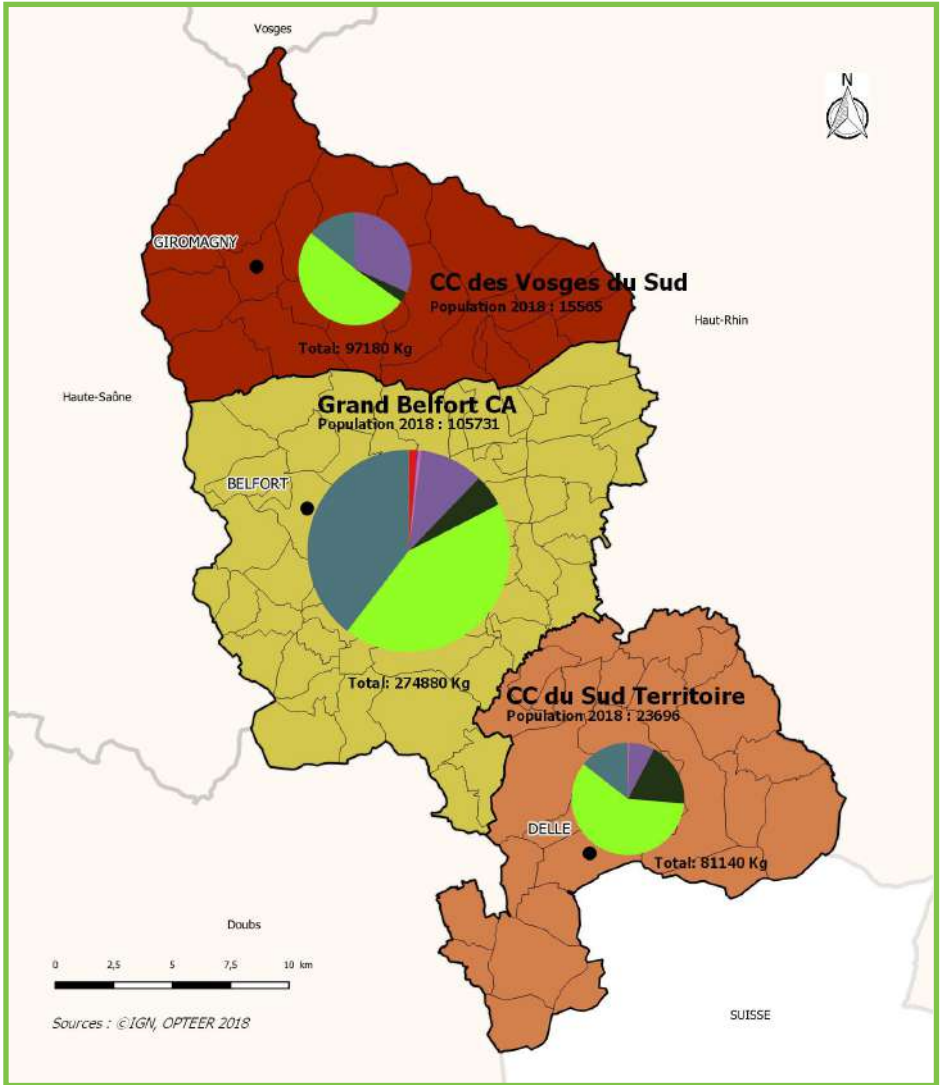

## Qualité de l'air (émission PM10)

voir éléments complémentaires

Émissions de PM10 par secteur en 2018 (en kg)

- Agriculture
- Autres industries
- Résidentiel
- Tertiaire



- Traitement des déchets
- Transport routier
- Transport non routier

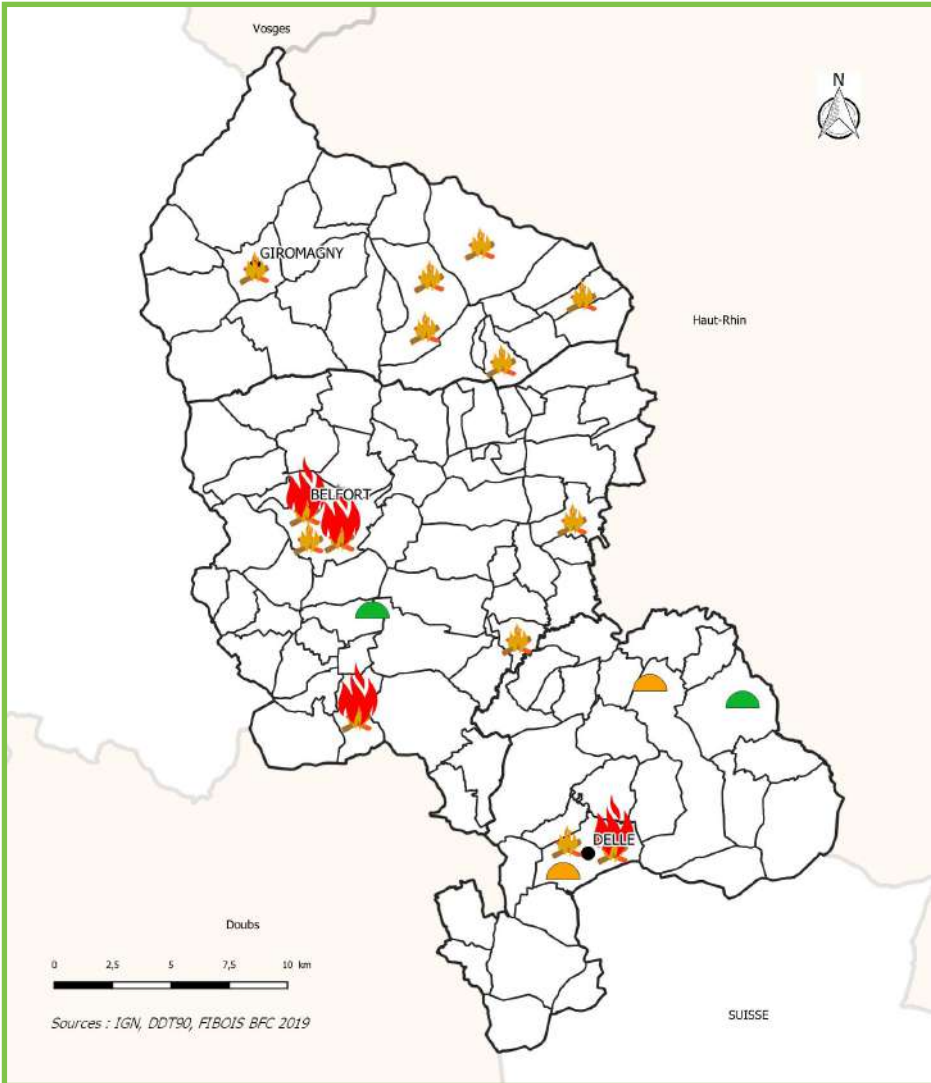

Émissions de PM10 / hab : (en kg/hab) :

- 5.7
  - 2.7
  - 3.6
- Bourgogne-Franche-Comté : 6.2



## Énergies biosourcées

-  Chaufferie bois moins de 1000 MW
-  Chaufferie bois plus de 1000 MW

- Méthaniseurs
-  en fonction
-  en projet

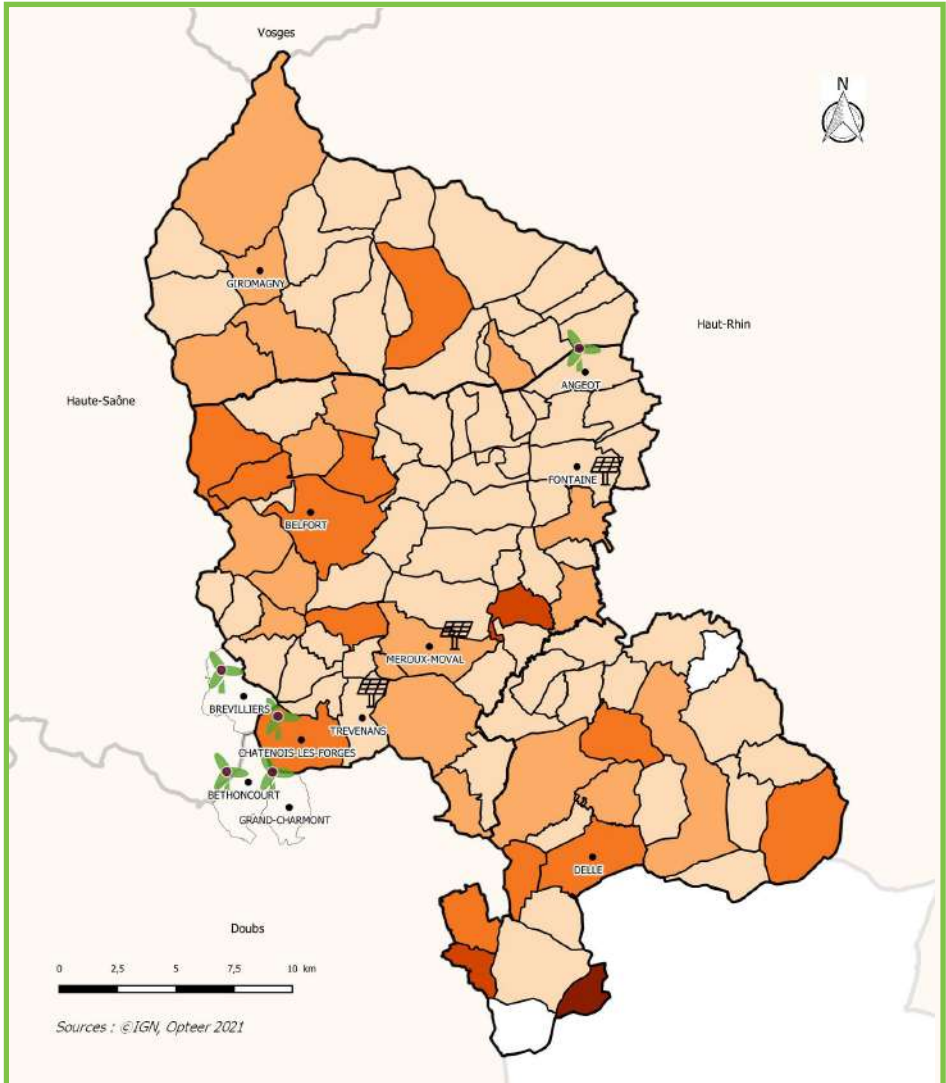

## Photovoltaïque et éolien



Parc éolien à l'étude



Projet photovoltaïque en cours

Solaire photovoltaïque par commune en 2018 (puissance en MW)

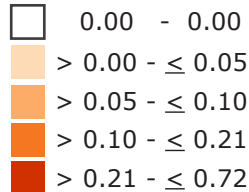



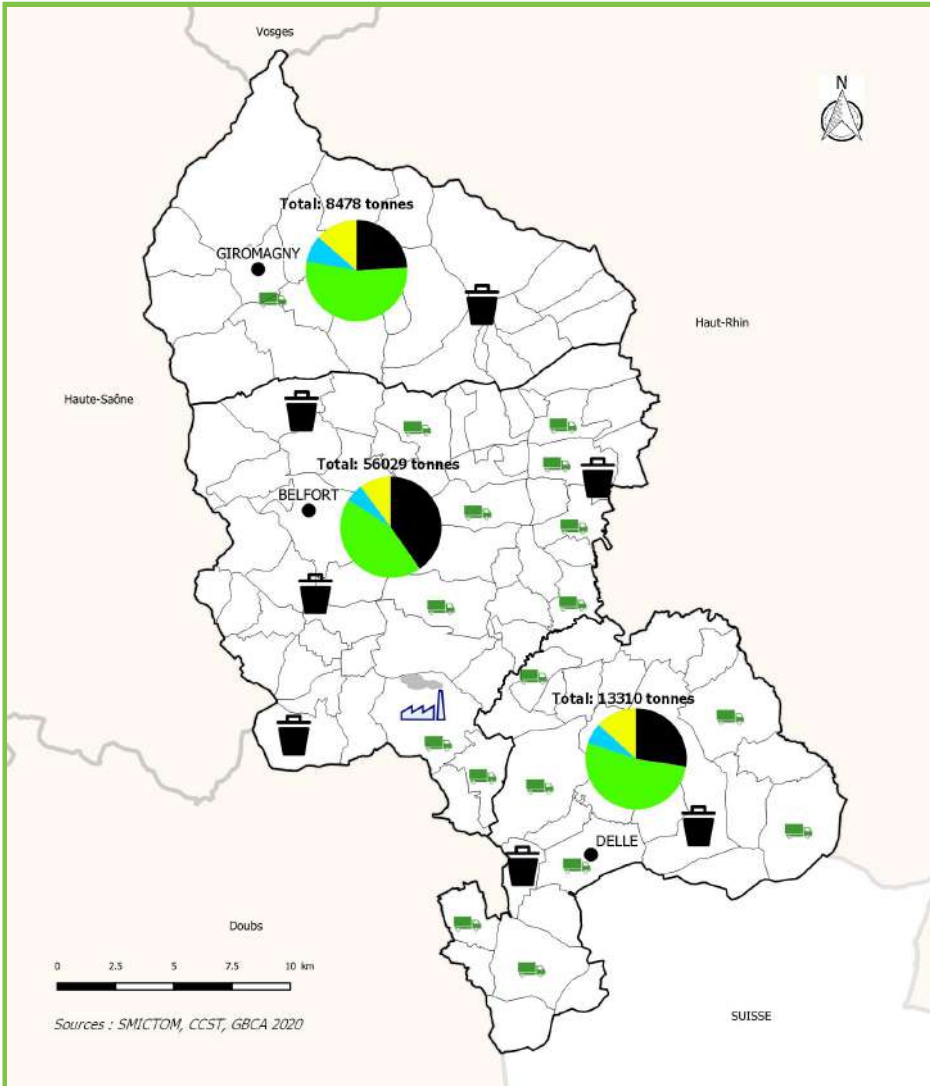

## Traitements des déchets

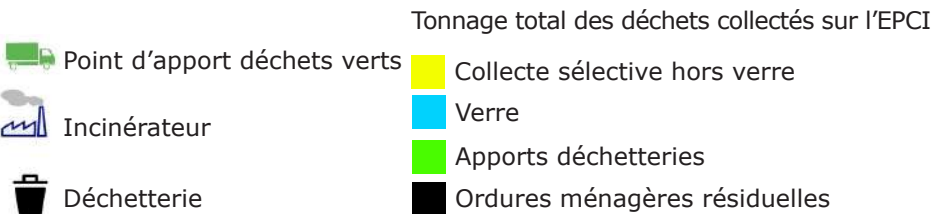

# LE CHANGEMENT CLIMATIQUE

## UN ENJEU PRÉSENT ET À VENIR



**LES SCOLYTES** sont de petits insectes qui causent le dépérissement des arbres. L'augmentation des températures favorise leur cycle de croissance, la population progresse de plus en plus vite et s'attaque à davantage de forêts.

Quand un arbre confronté à la sécheresse, il active un mécanisme de survie : perdre ses feuilles pour limiter la déperdition d'eau. En Août 2022, on a assisté dans le Territoire de Belfort à ce phénomène du **FAUX AUTOMNE**.



Infographie DDT93 CABREZ

### ARRÊTÉS SÉCHERESSE DANS LE TERRITOIRE DE BELFORT

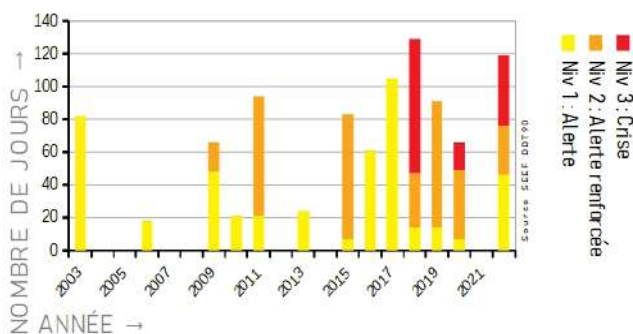

### PROJECTIONS CLIMATIQUES TERRITOIRE DE BELFORT



**DATE MOYENNE DES PREMIÈRES GELÉES**  
Période 1976-2005 : **2 novembre**  
Dans 50 ans : **29 novembre**

**NOMBRE MOYEN DE JOURS DE FORTE CHALEUR (+35°C)**  
Période 1976-2005 : **moins de 1 jour par an**  
Dans 50 ans : **8 jours par an**

Source DRIAS, projections à 50 ans données selon le RCP 8.5 ( aucune politique climatique engagée)



**L'ADAPTATION** au changement climatique consiste à prévenir et limiter l'amplitude des impacts négatifs du changement climatique actuels et à venir. L'adaptation ne dispense pas de mettre en place des mesures d'atténuation du changement climatique (limiter les rejets de gaz à effet de serre).

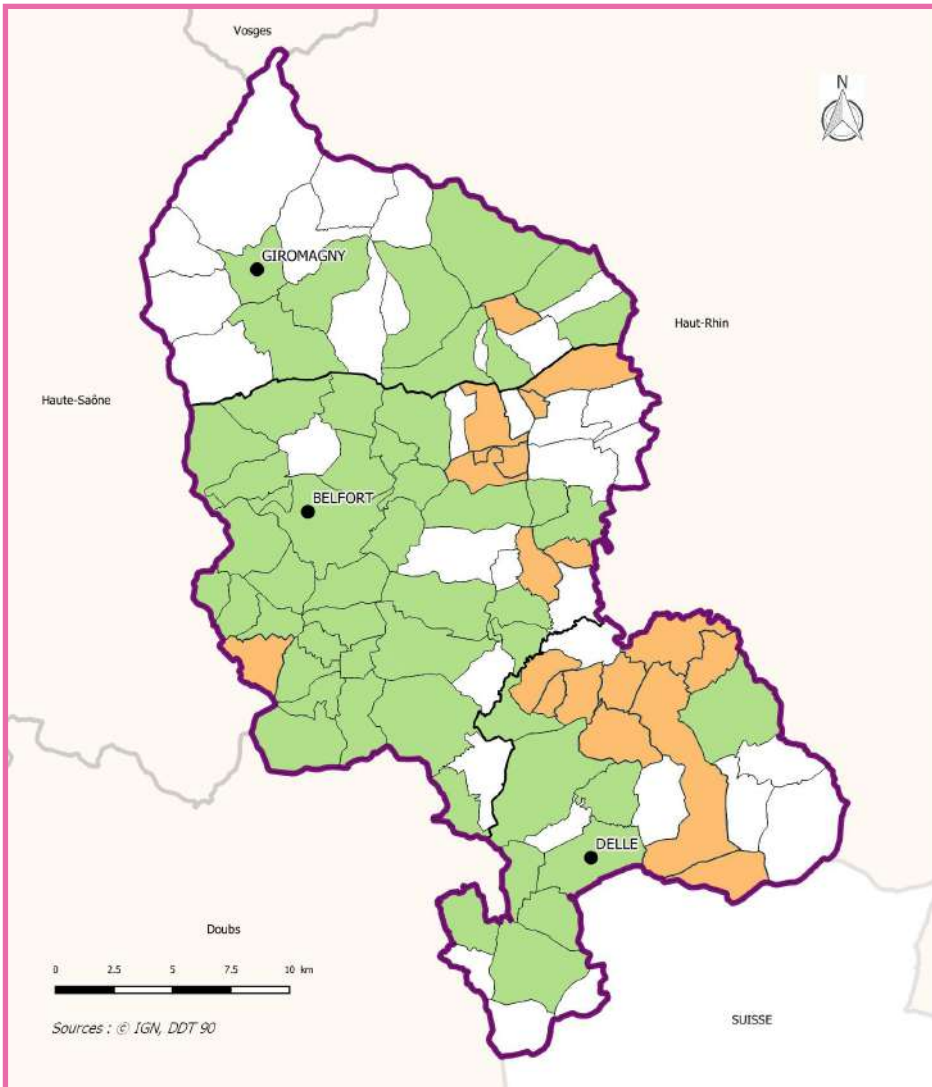

## Documents d'urbanisme opposables

- Plan local d'urbanisme (PLU) [51]
- Carte communale [18]
- Aucun document d'urbanisme [33]
- Scot (schéma de cohérence territoriale)

Documents au 13/09/2022

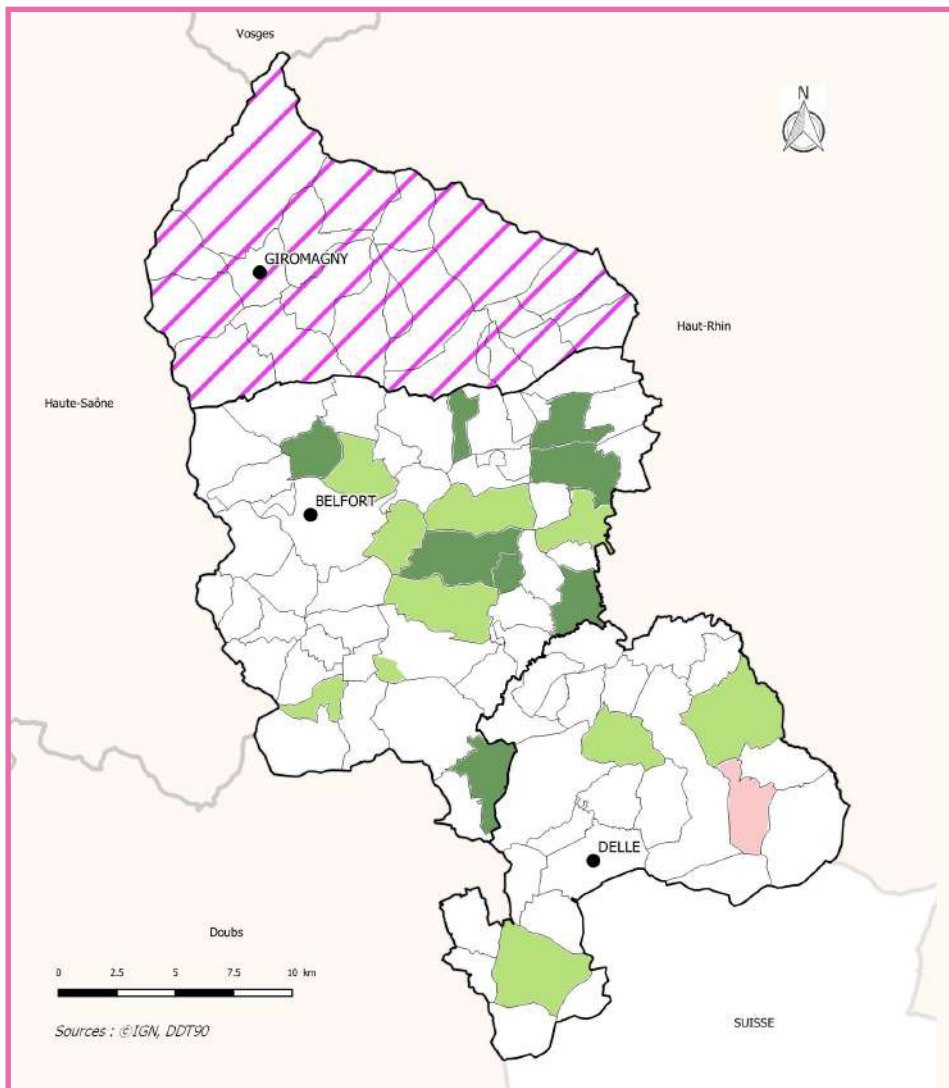

## Procédures d'urbanisme en cours

Procédures au 13/09/2022 [102]

- Élaboration PLUI [22]
- Élaboration PLU [8]
- Révision [10]
- Élaboration carte communale [1]
- Pas de procédure [61]

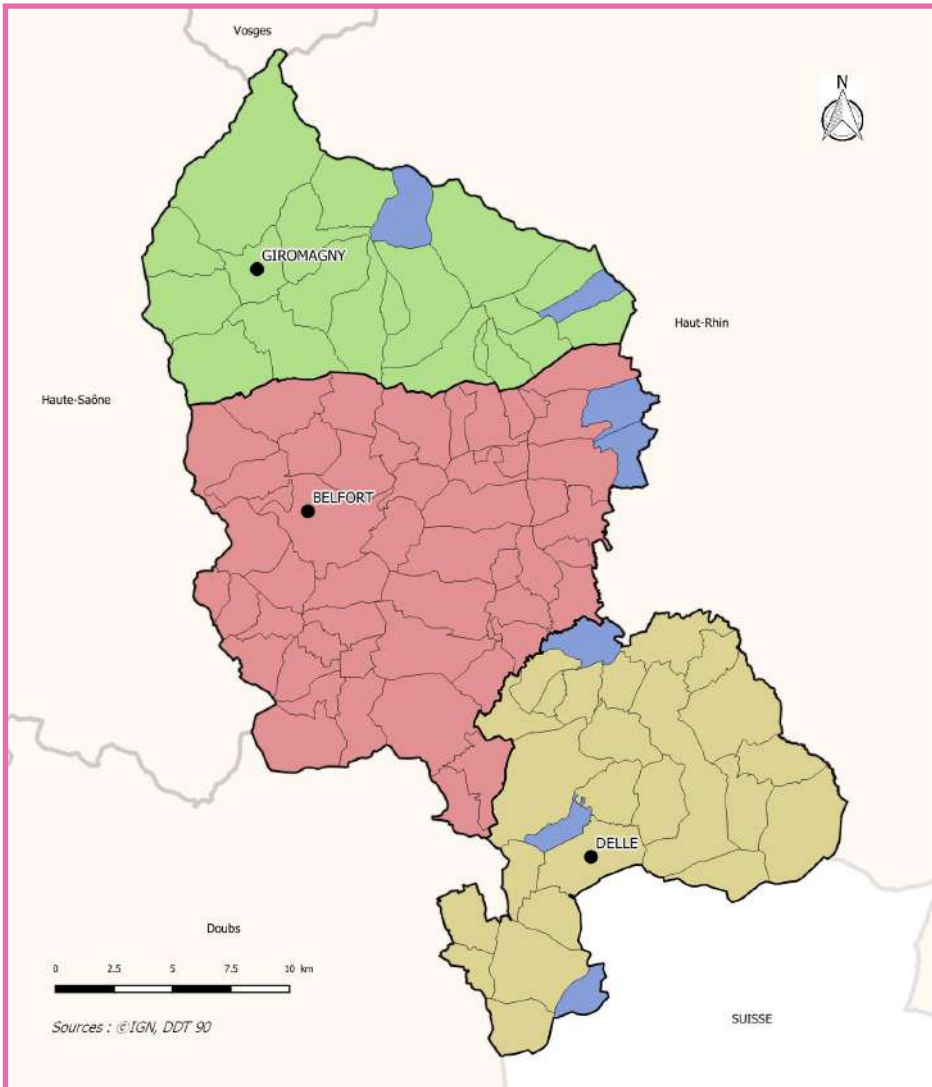

## Services instructeurs des actes d'urbanisme

### Services instructeurs

- Grand Belfort CA
- CC du Sud Territoire
- CC des Vosges du Sud
- DDT

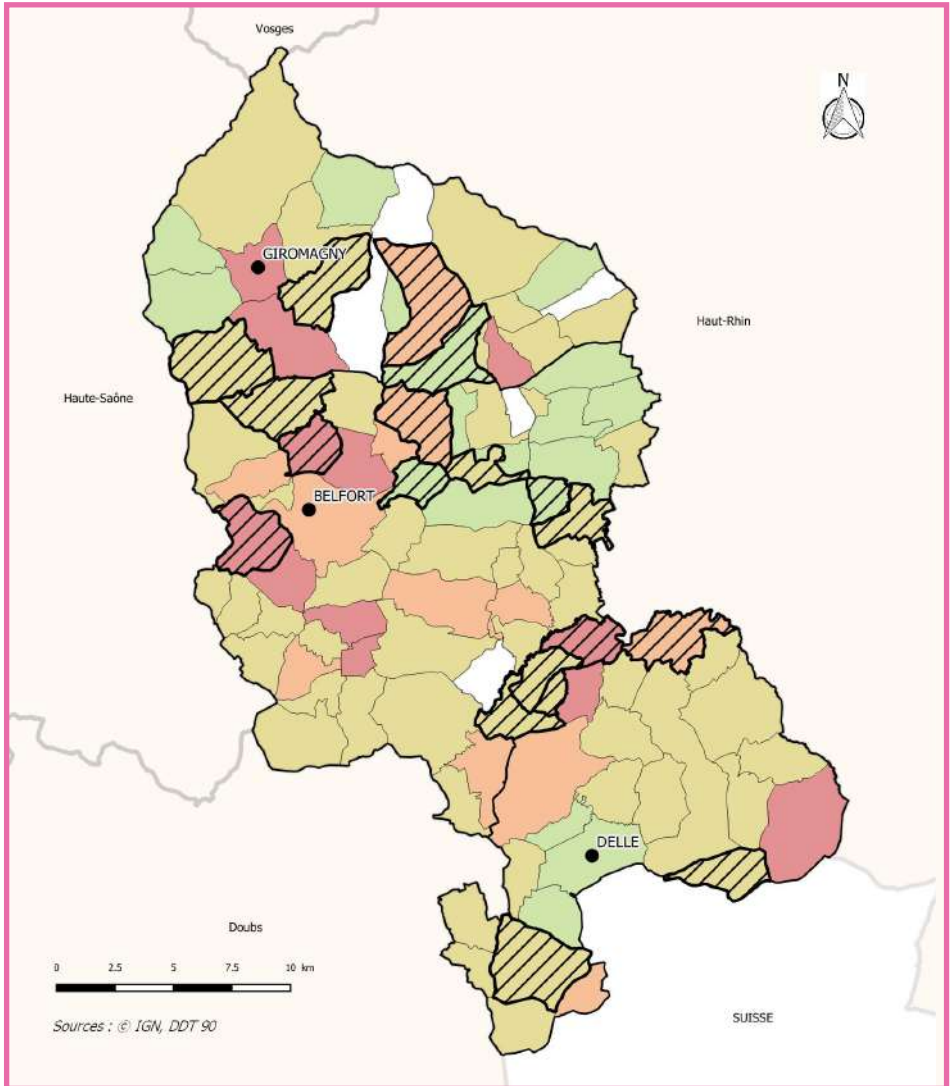

## Taxes d'aménagement

voir éléments complémentaires

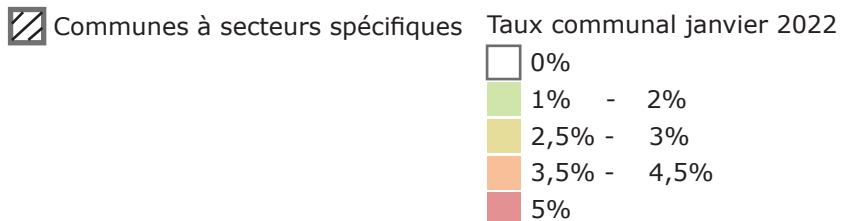



Etat des lieux de l'accessibilité des établissements recevant du public aux personnes handicapées.

Données au 1<sup>er</sup> janvier 2023

Nombre d'attestations d'accessibilité reçues	667
Établissements isolés ayant terminé leurs travaux (Ad'Ap/AT)	152
Établissements sous Ad'Ap patrimoine ayant terminé leurs travaux	35

Tout gestionnaire d'établissement recevant du public doit être entré dans une démarche de mise en accessibilité :

- via le dépôt d'un Agenda d'Accessibilité Programmée (Ad'Ap) pour planifier les travaux, ou d'une demande d'Autorisation de Travaux,
- en attestant de la conformité de son établissement.

Sur les 101 communes du Territoire de Belfort, 97% ont entamé des démarches de mise en accessibilité.

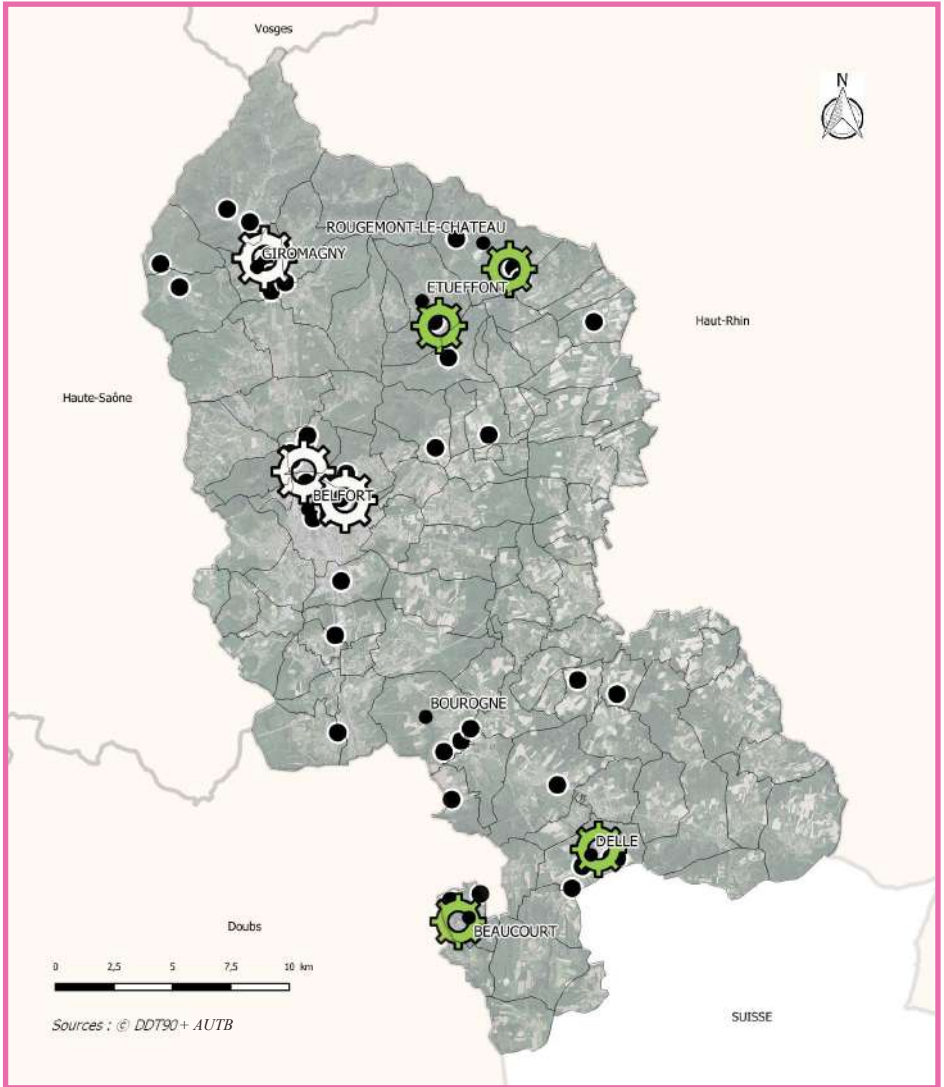

## Réhabilitation des friches

● Fiches connues

Projets de réhabilitation de friches

⚙️ Projets lauréats du Fonds friches

⚙️ Projets de réhabilitation engagés

## Parc total des logements en 2019

	GBCA		CCVS		CCST		Département		Région		France métropolitaine	
	%	Nbre	%	Nbre	%	Nbre	%	Nbre	%	Nbre	%	Nbre
Résidences principales	89	47 738	87	6 575	88	10 308	88	64 621	82	1 299 485	82	29 201 704
Résidences secondaires	1	593	4	331	2	178	2	1 103	8	119 229	10	3 493 609
Logements vacants	10	5 579	9	685	10	1 193	10	7 456	10	160 744	8	2 885 630
<b>Total</b>		<b>53 910</b>		<b>7 591</b>		<b>11 679</b>		<b>73 180</b>		<b>1 579 458</b>		<b>35 580 943</b>
dont logements collectifs	60	32 411	23	1 750	35	4 128	52	38 289	35	553 616	44	15 585 349
dont logements individuels	39	21 035	77	5 811	64	7 471	47	34 318	64	1 014 589	55	19 628 978
dont autres logements *	1	464	0	30	1	80	1	573	1	11 253	1	366 616

\* Autres logements : logements-foyers, chambres d'hôtel (pour les individus ayant déclaré vivre à l'hôtel), habitations de fortune, pièces indépendantes.

## Statut d'occupation des résidences principales en 2019

	Belfort		GBCA		CCVS		CCST	
	%	nbre	%	nbre	%	nbre	%	nbre
Propriétaires	33	7 838	51	24 303	74	4 885	66	6 837
Locataires	65	15 464	48	22 699	24	1 560	32	3 305
dont d'un logement HLM loué vide	31	7 288	21	9 853	8	553	12	1 280
Logé gratuitement	2	451	2	736	2	130	2	166

	Département		Région		France métropolitaine	
	%	nbre	%	nbre	%	nbre
Propriétaires	56	36 024	63	820 377	58	16 830 861
Locataires	43	27 565	35	452 746	40	11 742 485
dont d'un logement HLM loué vide	18	11 686	13	162 562	15	4 273 248
Logé gratuitement	2	1 032	2	26 361	2	628 358

Source : INSEE, RP2019, exploitations principales, géographie au 01/01/2022

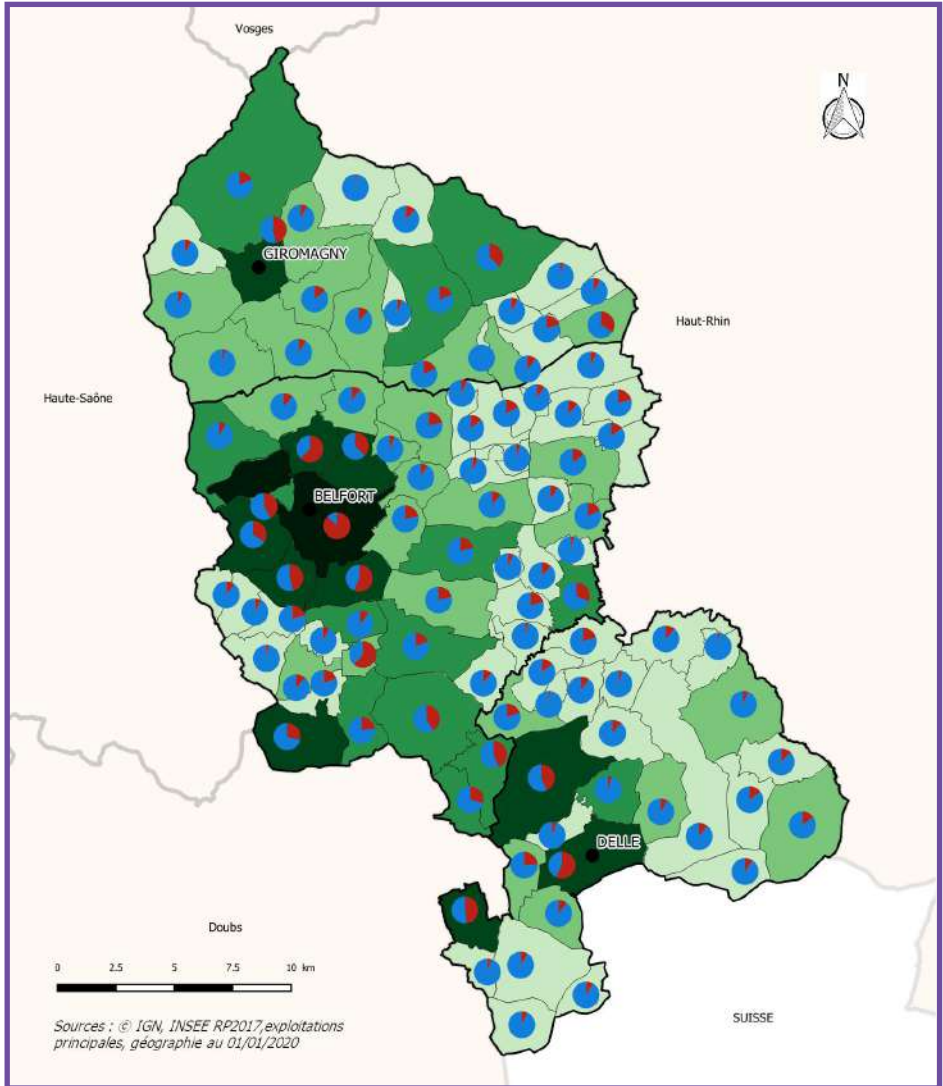

## Parc total de logements

### Taux individuel/collectif

- Individuel
- Collectif

### Nombre de logements

- 0 - ≤ 200
- > 200 - ≤ 500
- > 500 - ≤ 1 000
- > 1 000 - ≤ 3 000
- > 27 000

Aucune commune entre 3 000 et 27 000

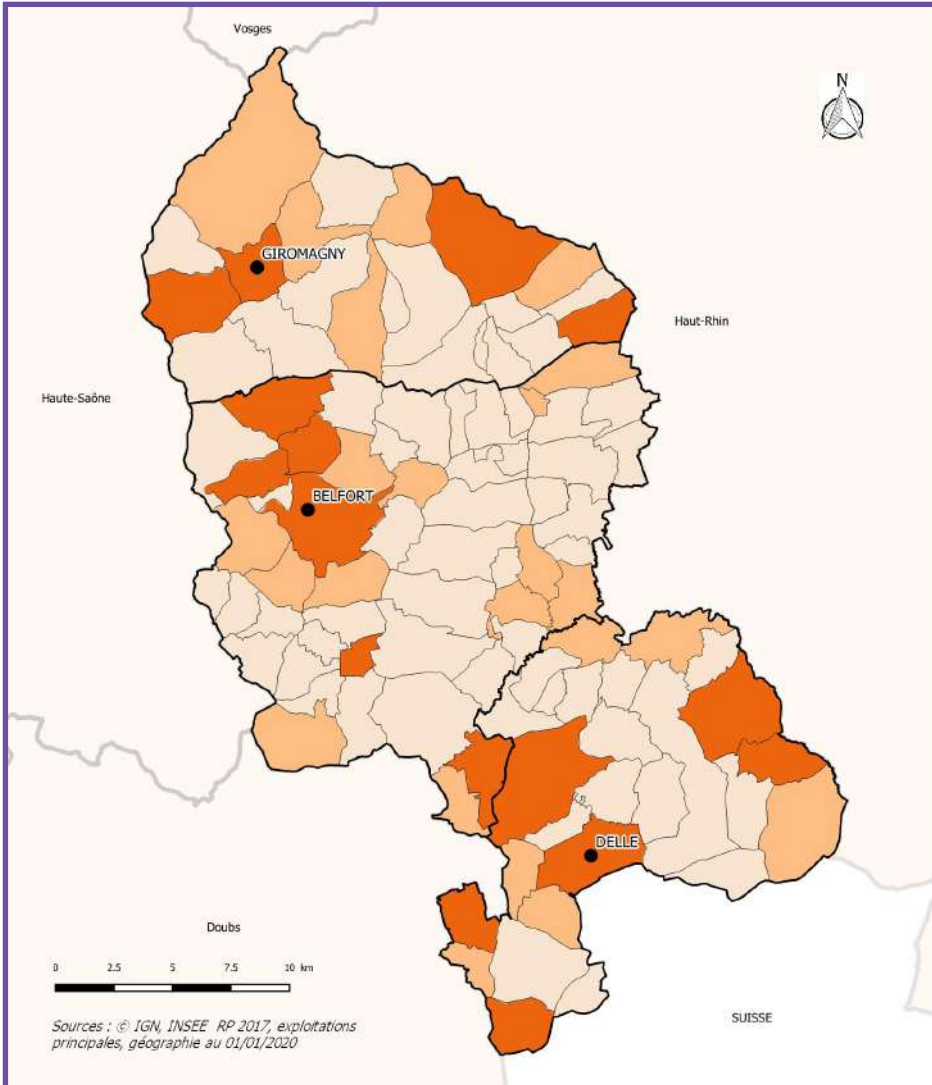

## Logements vacants

Territoire de Belfort : 9 %  
 Région BFC : 10 %  
 France métropolitaine : 8 %

### Taux de logements vacants

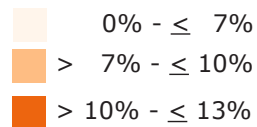

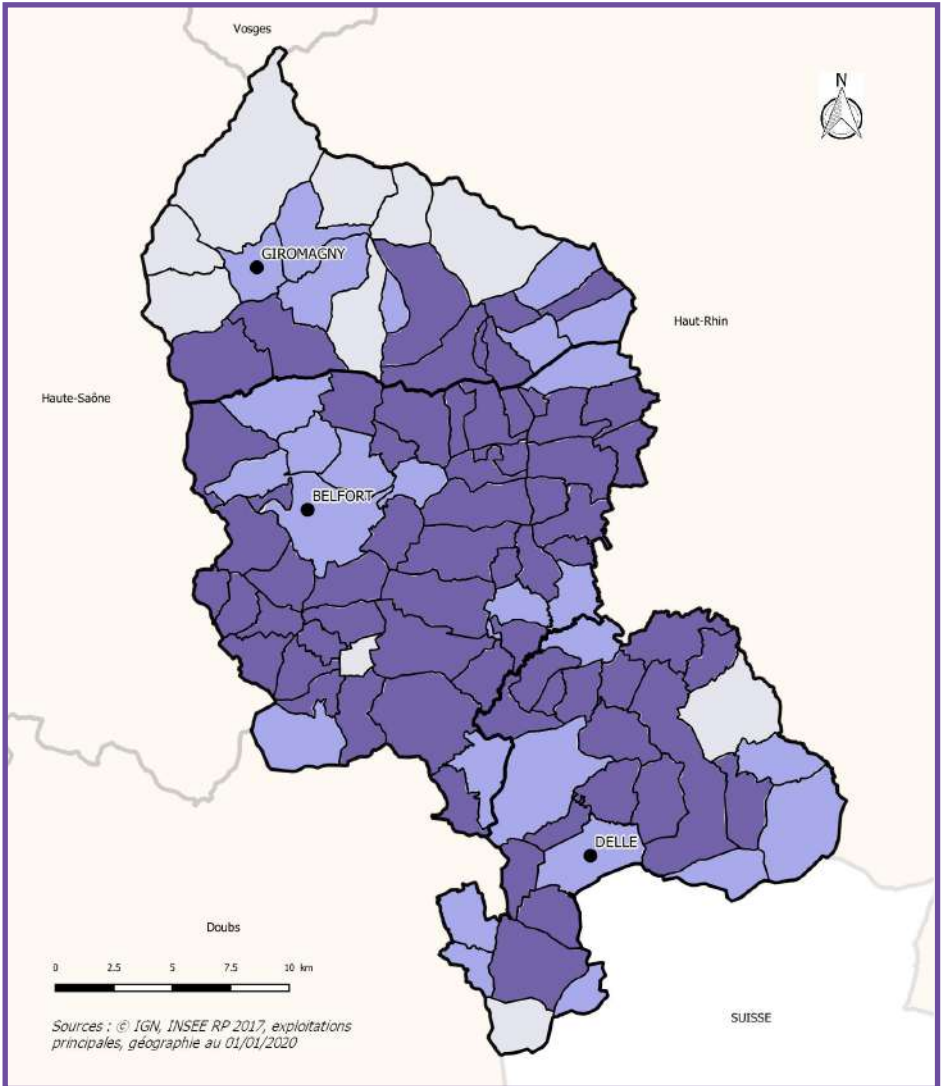

## Résidences principales

Territoire de Belfort : 90 %  
 Région BFC : 83 %  
 France : 82 %

Taux de résidences principales

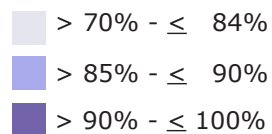



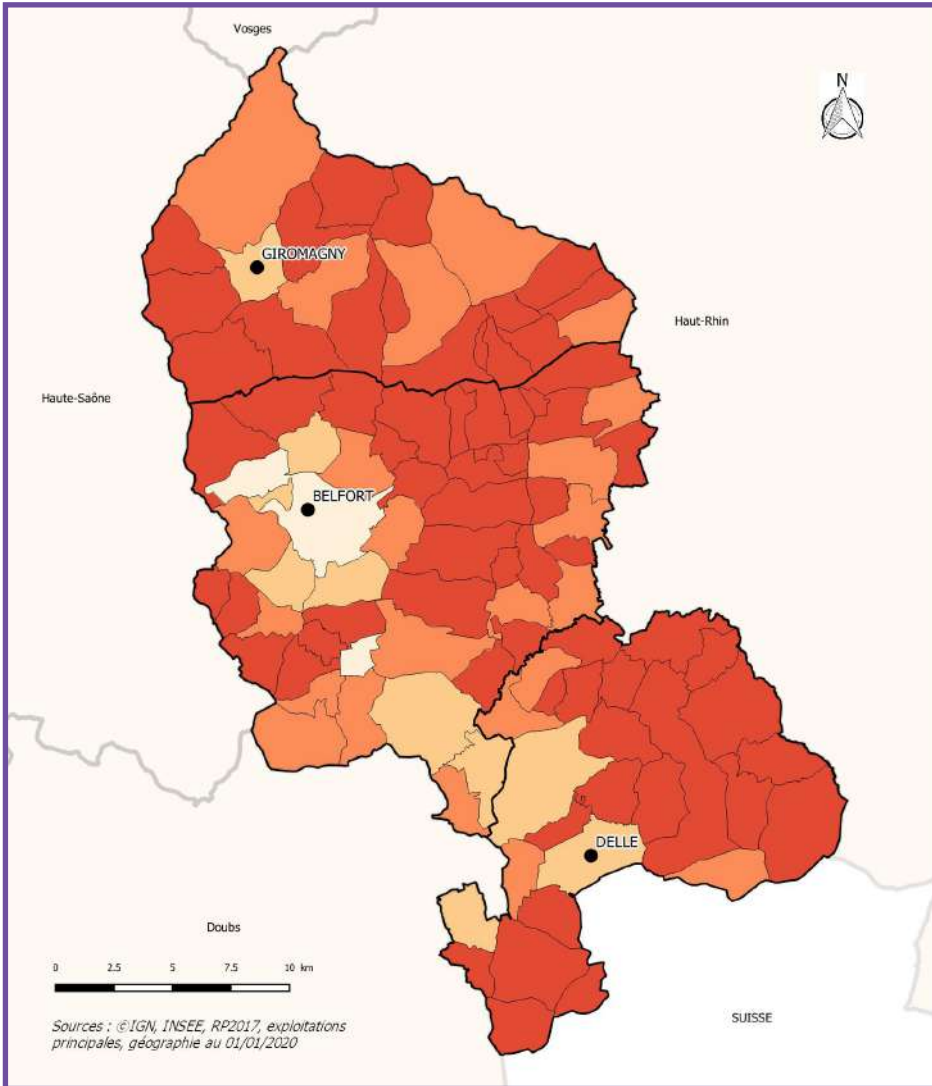

## Part des logements principaux occupés par des propriétaires

Territoire de Belfort : 55 %  
 Région BFC : 63 %  
 France : 58 %

Part des propriétaires occupants

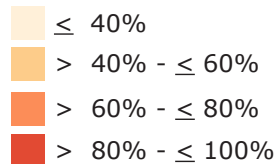

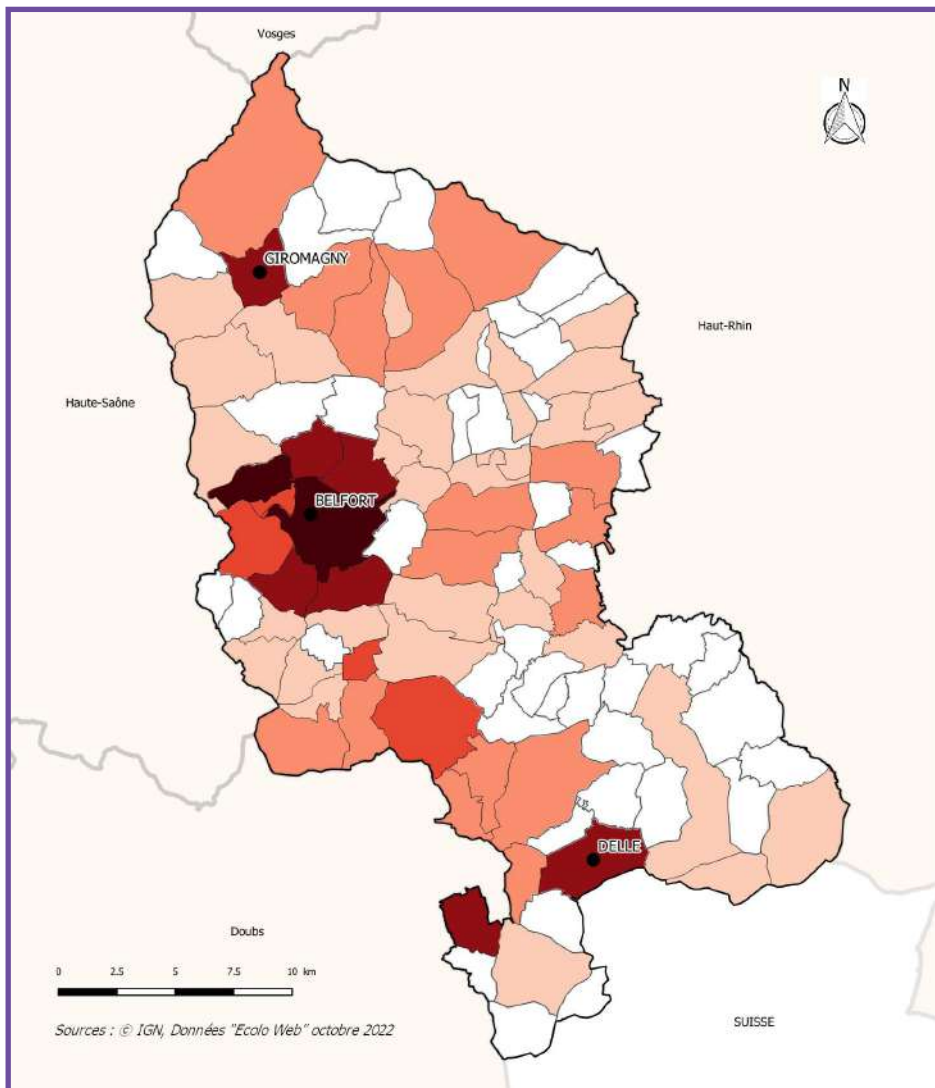

## Parc public de logements conventionnés tous bailleurs

Tous bailleurs :  
office / SA HLM,  
SEM, communes,  
associations...

Nombre de logements conventionnés  
(logements ordinaires opposables)



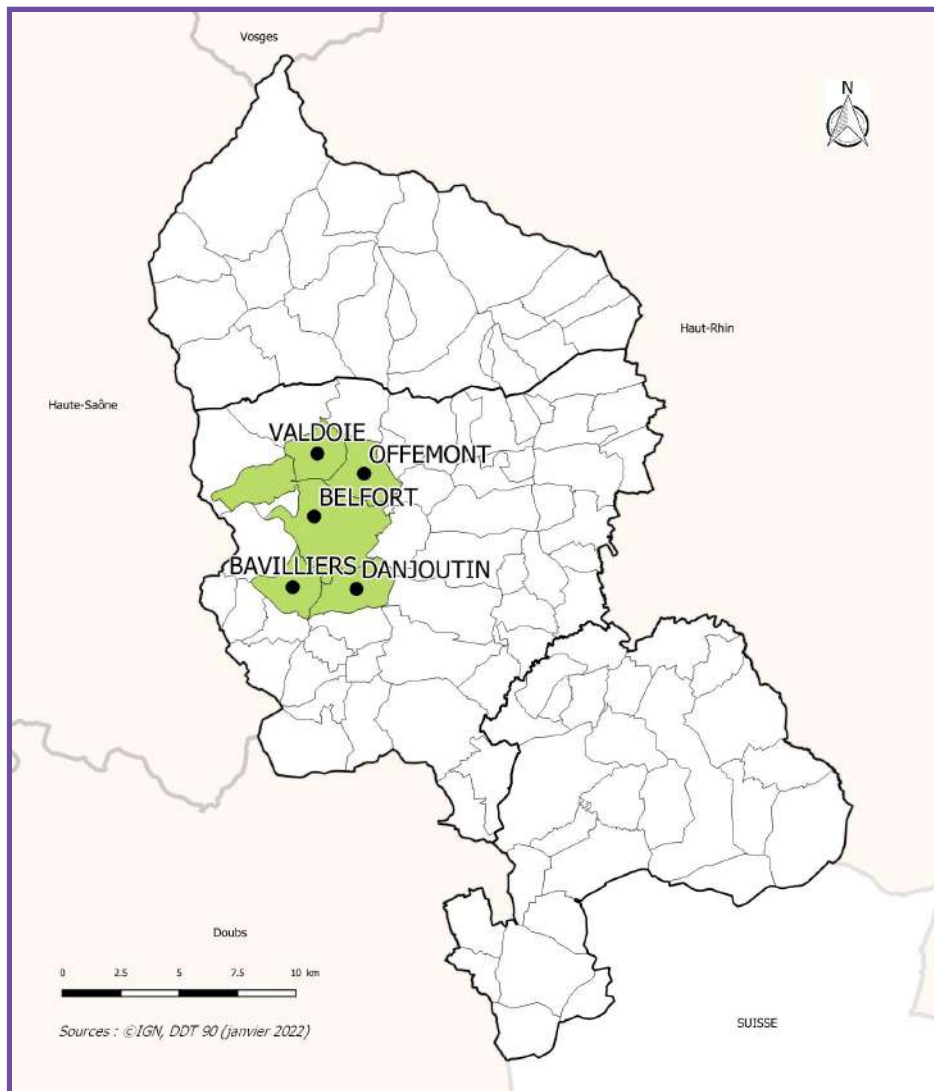

## Application de la loi SRU en matière de logements sociaux

voir éléments complémentaires

■ Communes ayant obligation d'avoir 20% de logements sociaux

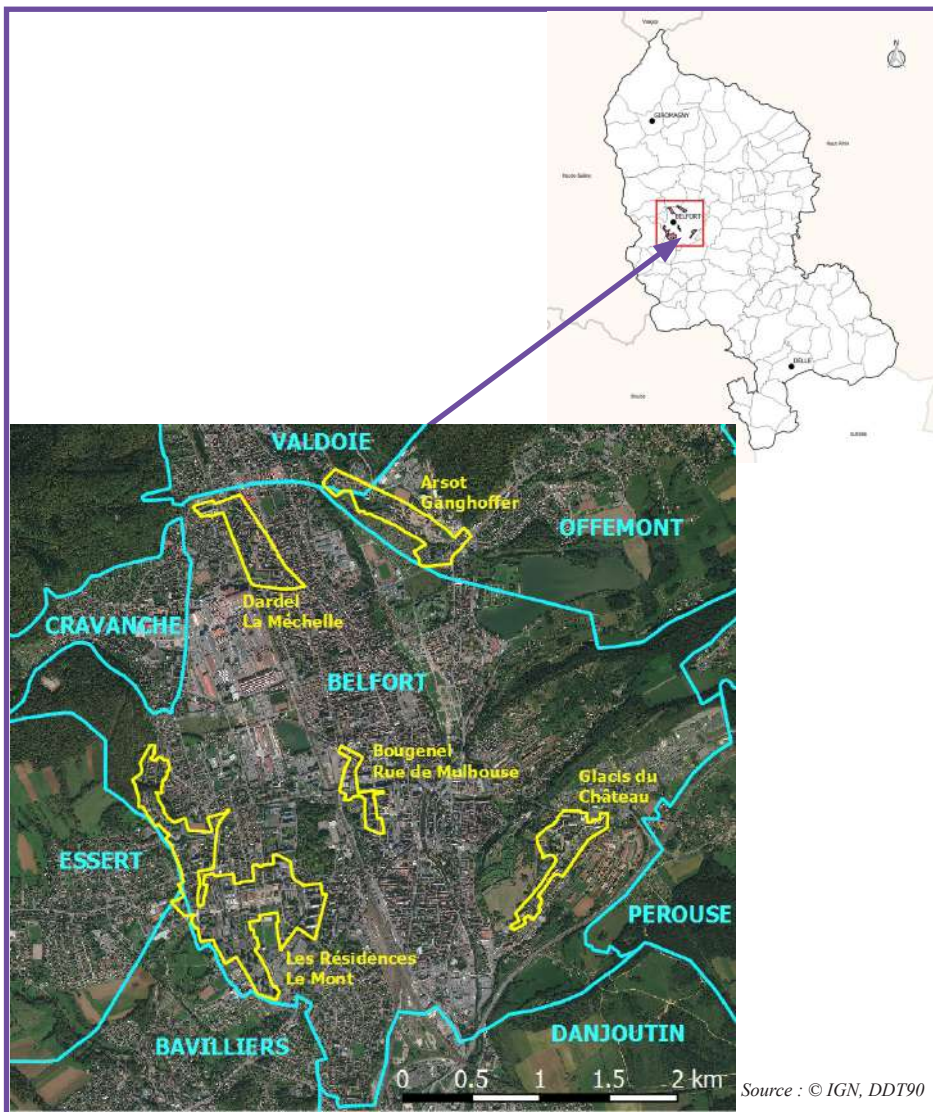

## Quartiers prioritaires de la ville

Un contrat de ville intercommunal de l'agglomération belfortaine couvre 5 quartiers prioritaires de la ville :

- les Résidences - Le Mont à Belfort, quartier NPNRU ;
- les Glacis du Château à Belfort ;
- Bougenel - Rue de Mulhouse à Belfort ;
- Dardel - La Méchelle à Belfort ;
- Arsot - Ganghoffer à Offemont.

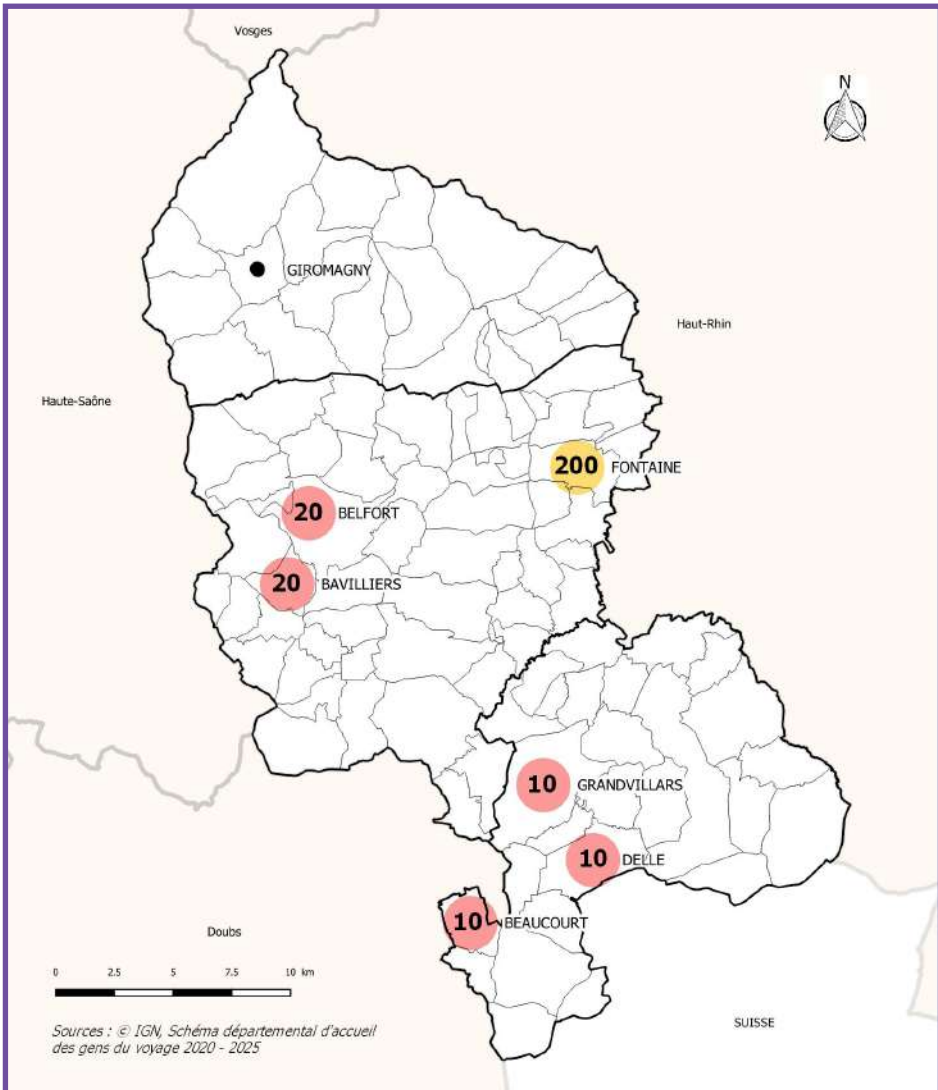

## Aires d'accueil des gens du voyage

Aire d'accueil et de grand passage



aire d'accueil



grand passage

20 nombre d'emplacements



### Les circuits courts des produits agricoles dans le Territoire de Belfort :

48 % des exploitations font de la vente directe à la ferme, en forte progression depuis 10 ans

La plateforme en ligne « j'veux du local » créée par la chambre d'agriculture recense les producteurs en vente directe



Sur le site du Département du Territoire de Belfort une carte interactive pour promouvoir les producteurs locaux



La plateforme AGRILocal, créée en 2014 par le Département, un outil gratuit qui permet aux restaurations collectives d'acheter local





Sur tout le département on recense de plus en plus de distributeurs (œufs, miel, légumes...) et nombreux marchés locaux

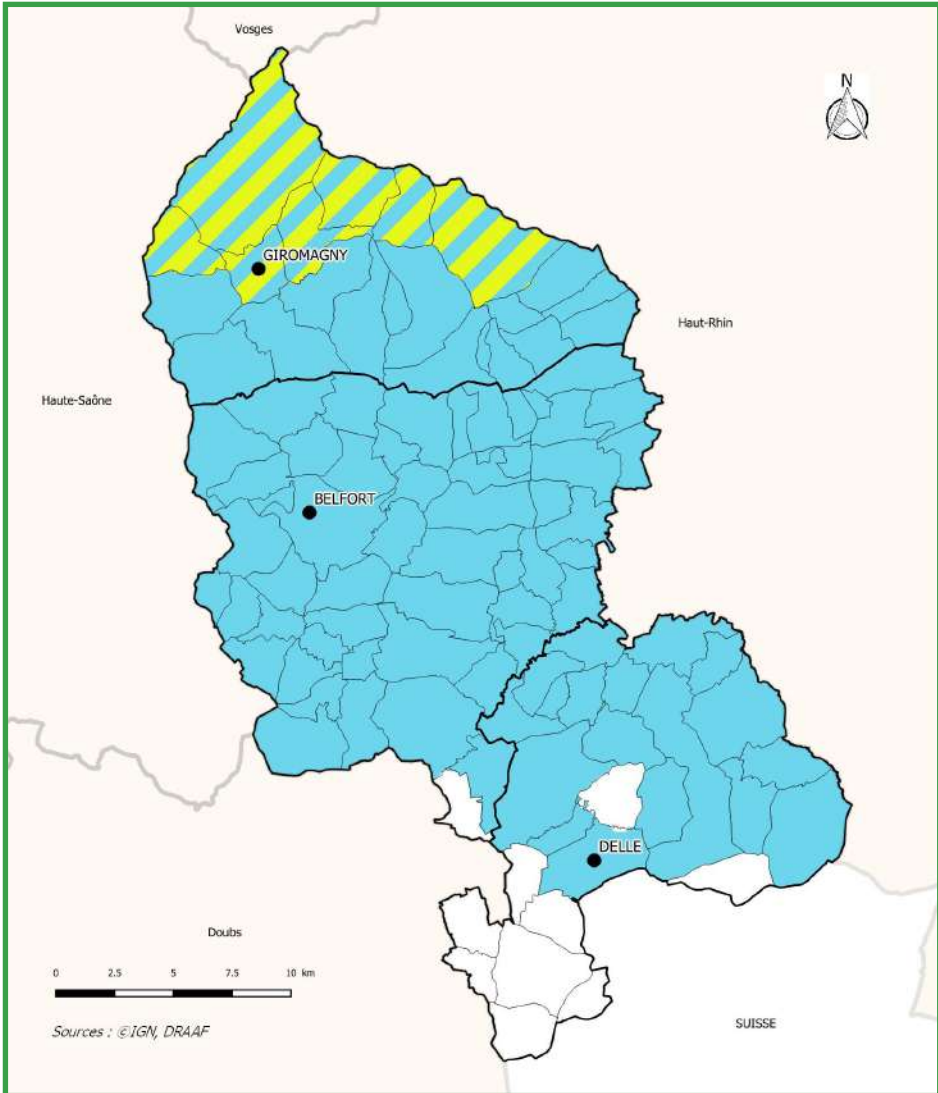



## Appellation d'Origine Protégée

-  Miel de sapin des Vosges
-  Munster - Munster-Géromé



Le Territoire de Belfort est également couvert, sur toute sa surface, par d'autres appellations :

- IGP (Indication géographique protégée) Franche-Comté Vins
- IGP et Label Rouge Porc de Franche-Comté
- IGP Saucisse de Montbéliard
- IGP et Label Rouge Saucisse de Morteau
- IGP Gruyère
- IGP «Cancoillotte»

## LA FERME TERRITOIRE-DE-BELFORT EN 2020



## Ensemble des exploitations



**248** EXPLOITATIONS  
AVEC UNE SURFACE AGRICOLE  
MOYENNE DE  
**79** HECTARES

**478** PERSONNES OCCUPENT  
UN EMPLOI PERMANENT  
**329** D'ENTRE ELLES SONT CHEFS  
ET COEXPLOITANTS DONT :



**24 %** SONT  
DES FEMMES



**26 %** ONT  
60 ANS OU PLUS

## Spécialisation des exploitations

## GRANDES CULTURES

**65** EXPLOITATIONS  
AVEC UNE SURFACE AGRICOLE  
MOYENNE DE  
**59** HECTARES



## HORTICULTURE, MARAÎCHAGE

**9** EXPLOITATIONS  
AVEC UNE SURFACE AGRICOLE  
MOYENNE DE  
**1** HECTARE



## BOVINS VIANDE

**47** EXPLOITATIONS  
AVEC UNE SURFACE AGRICOLE  
MOYENNE DE  
**62** HECTARES



## BOVINS LAIT

**51** EXPLOITATIONS  
AVEC UNE SURFACE AGRICOLE  
MOYENNE DE  
**151** HECTARES



## BOVINS MIXTE

**13** EXPLOITATIONS  
AVEC UNE SURFACE AGRICOLE  
MOYENNE DE  
**152** HECTARES



## OVINS, CAPRINS, AUTRES HERBIVORES

**32** EXPLOITATIONS  
AVEC UNE SURFACE AGRICOLE  
MOYENNE DE  
**26** HECTARES



## PORCINS, VOLAILLES

**6** EXPLOITATIONS  
AVEC UNE SURFACE AGRICOLE  
MOYENNE DE  
**42** HECTARES

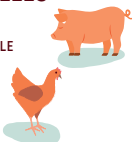

## POLYCULTURE, POLYÉLEVAGE

**22** EXPLOITATIONS  
AVEC UNE SURFACE AGRICOLE  
MOYENNE DE  
**98** HECTARES



+ 3 exploitations de fruits et cultures permanentes

Source : Agreste - Recensement agricole 2020 (résultats provisoires)

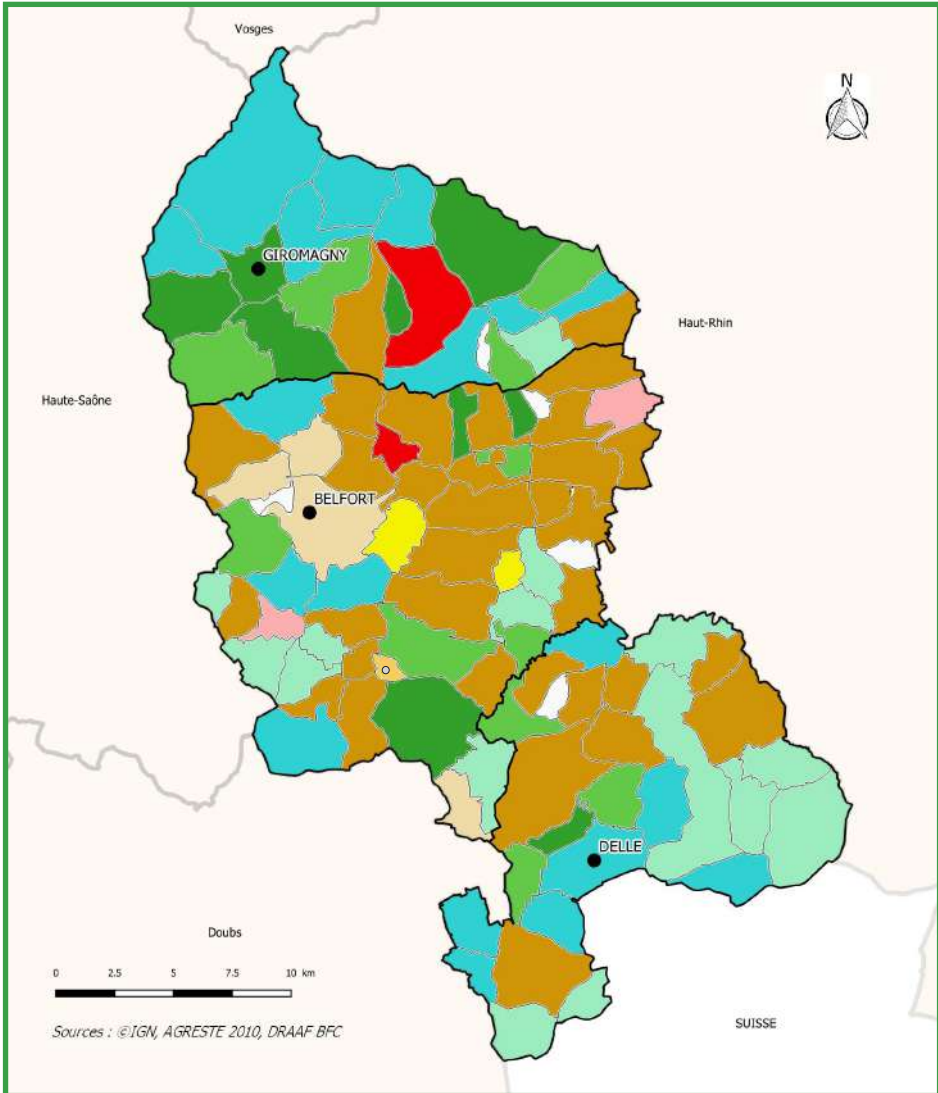

## Orientations technico-économiques des exploitations agricoles

voir éléments complémentaires



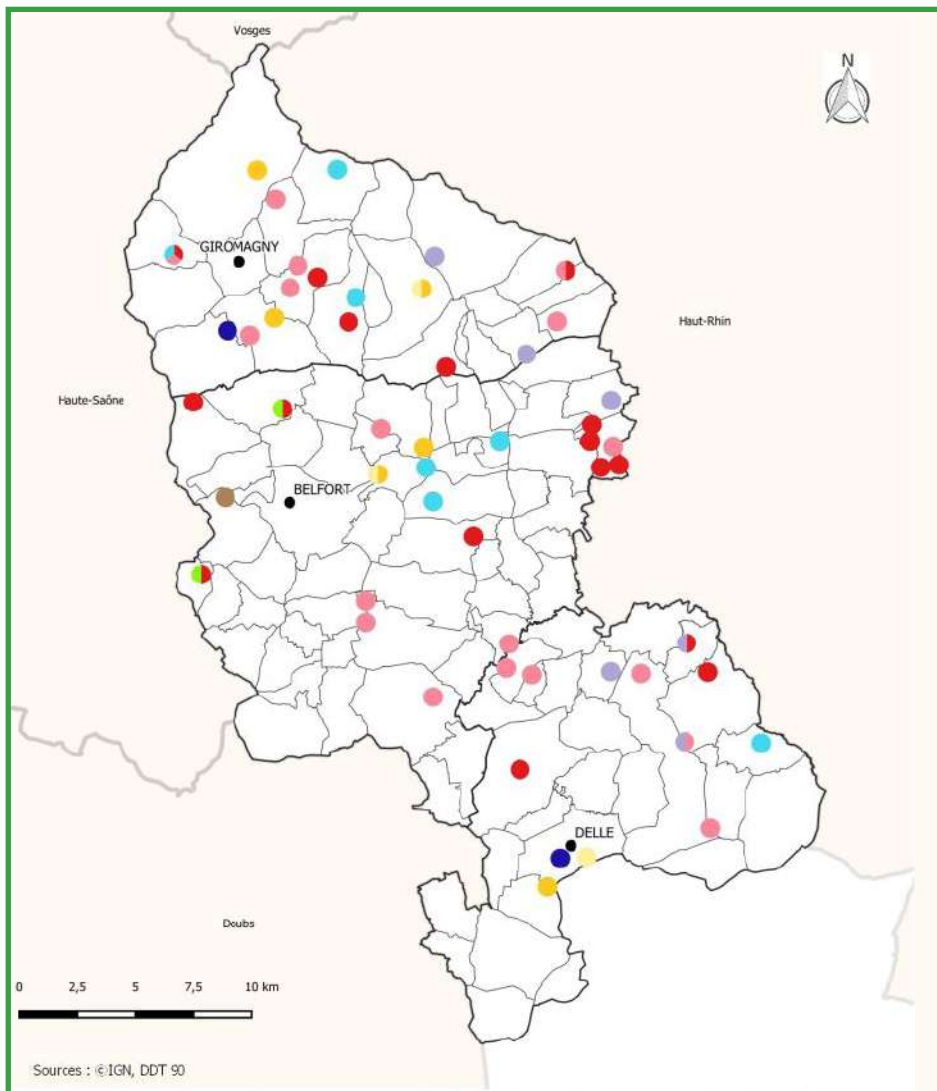

## Producteurs locaux



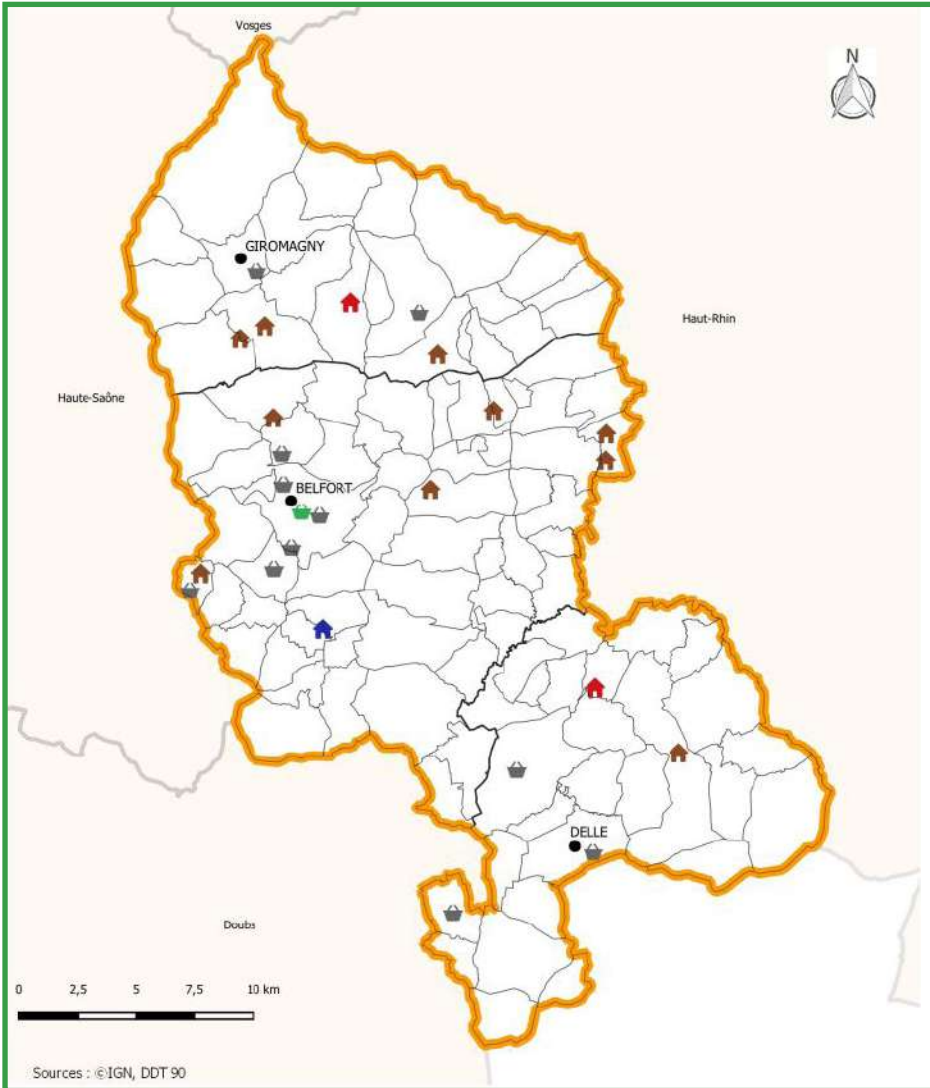

voir éléments complémentaires

### Types de productions

- |   |  |
|---|--|
|  Lait      |  Miel                               |
|  Viande    |  Fruits et légumes                  |
|  Oeufs     |  Plantes aromatiques et médicinales |
|  Poisson   |  Céréales                           |
|  Escargots |  |



## Point de vente des produits locaux

-  Magasin à la ferme
-  Magasin de producteurs
-  Autres magasins avec produits locaux en construction
-  Marché
-  Association pour le maintien de l'agriculture paysanne (AMAP)

-  Périmètre du Projet Alimentaire Territorial (PAT) porté par le Conseil Départemental

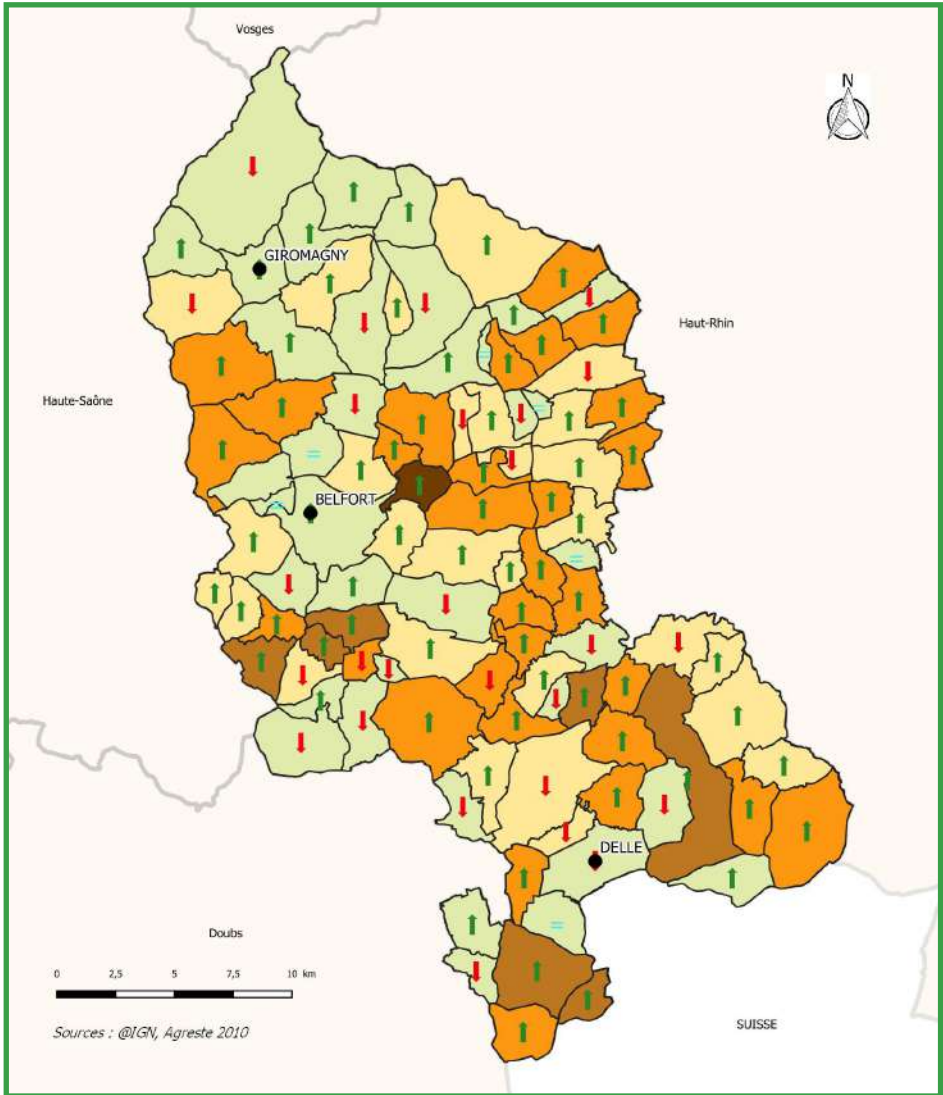

## Surface agricole utile (SAU) par exploitation agricole

voir éléments complémentaires

SAU par exploitation en 2010 (ha) :

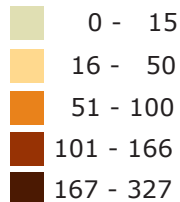

Évolution de la SAU entre 2000 et 2010 :

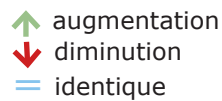



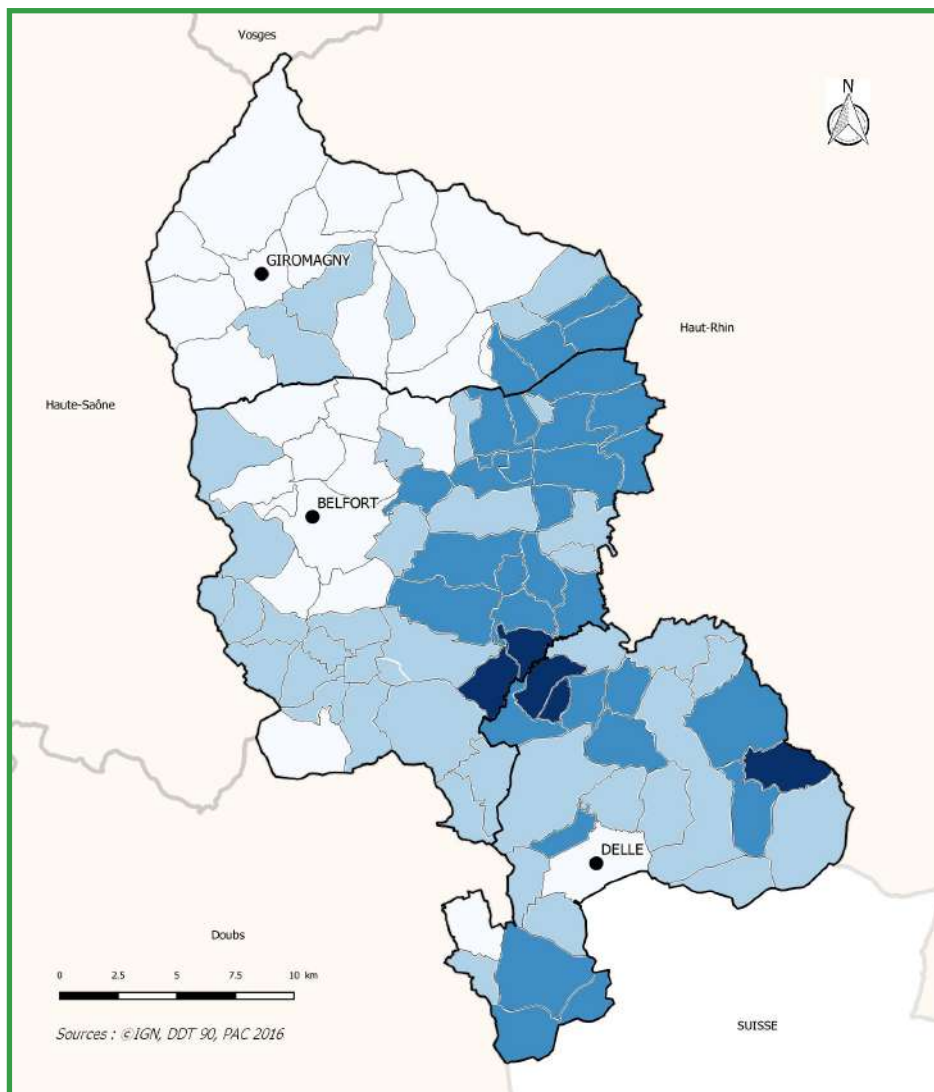

## Part de la surface communale déclarée à la PAC

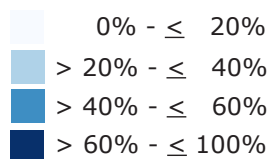

Les terres agricoles déclarées ou non à la PAC représentent environ un tiers de la surface du département.

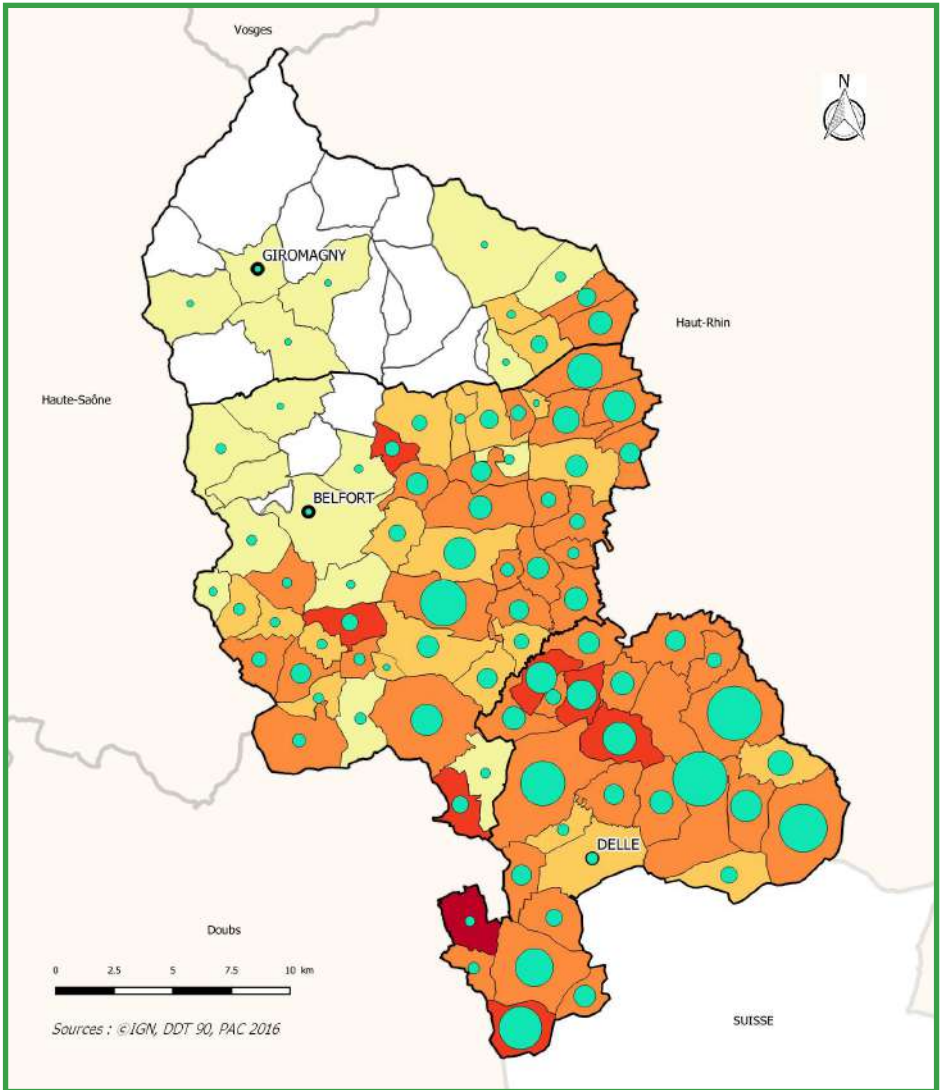

## Répartition des céréales déclarées à la PAC

Part des céréales dans la SAU

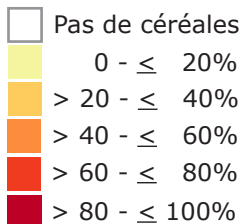

Surface des céréales (ha)

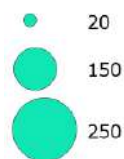

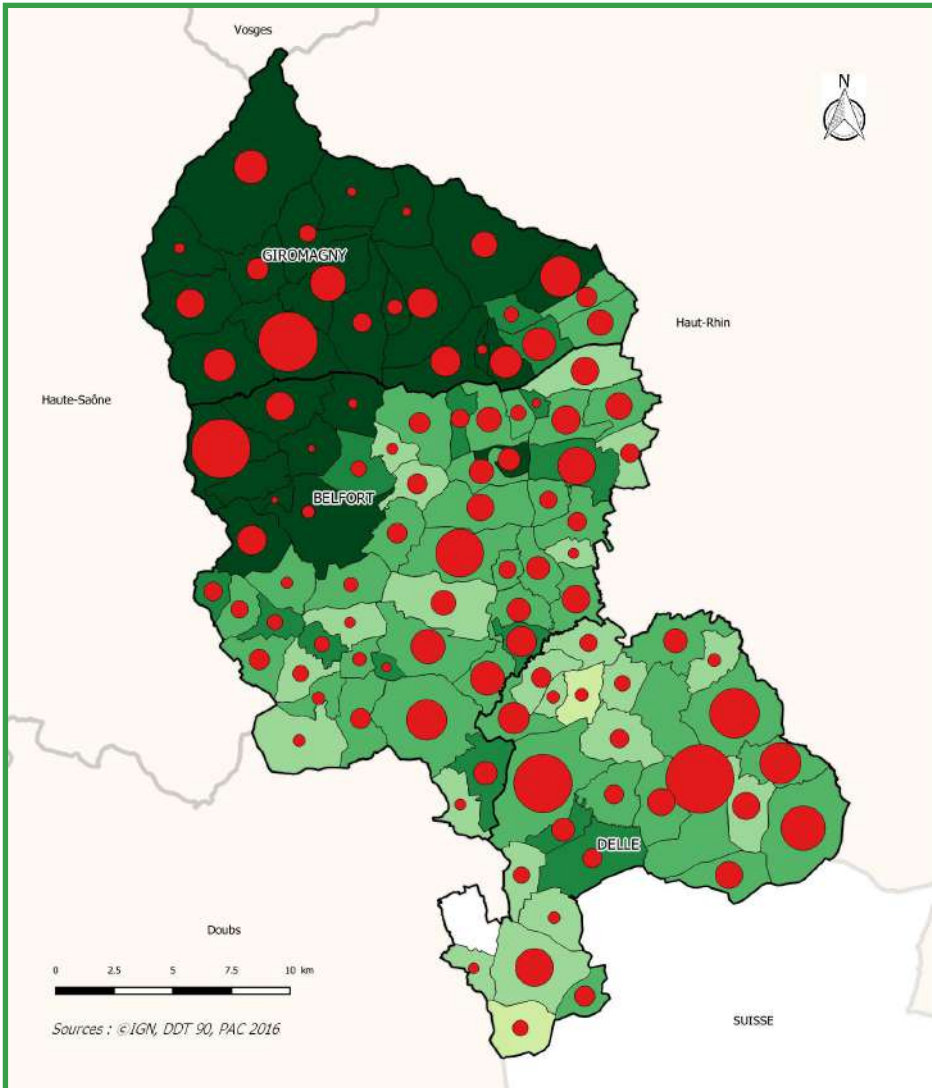

## Répartition des prairies déclarées à la PAC

Part des prairies dans la SAU

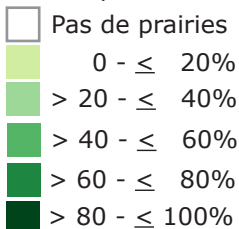

Surface des prairies (ha)

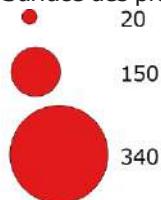

## Les grandes cultures dominantes (en hectare)

	2010	2011	2012	2013	2014	2015	2016	2017	2018
Prairies	12 650	12 590	12 540	12 520	12 330	12 190	12 170	12 365	11 930
Oléagineux	540	590	660	765	760	825	954	960	1 155
Céréales	6 080	6 565	6 205	5 770	6 150	5 965	6 100	6 165	6 045
dont blé tendre	2 760	2 775	2 415	2 455	2 730	2 860	2 965	2 920	2 810
dont maïs grain	2 200	2 590	2 680	2 440	2 480	2 125	2 280	2 255	2 200
dont orge	700	735	710	635	685	715	620	690	740
dont avoine	40	55	65	50	75	95	40	35	15
dont triticale	300	330	285	140	125	115	120	195	180
autres (dont seigle)	80	80	50	50	55	55	75	70	100
Surfaces en Agriculture Biologique	355			349	550	585	1 107	1 162	1 154

Céréales : blé tendre, orges d'hiver et de printemps, avoine, seigle, maïs grain, triticale, mélange  
 Oléagineux : colza, navette et tournesol (il n'y a plus de tournesol après 2007)  
 Pas de protéagineux sur le Territoire

## Les productions animales (tête)

Cheptels	2010	2011	2012	2013	2014	2015	2016	2017	2018
Vaches	8150	7830	7800	7830	7910	8040	7959	7772	7 673
dont vaches laitières	5350	5070	5050	5050	5020	4930	4838	4748	4 675
Bovins -d'1 an	4750	4730	4645	4640	4735	4920	4862	6415	4 230
Bovins 1 an et +	6200	5990	5845	5885	5935	5850	6229	4446	6 100
Veaux de boucherie	250	230	200	220	200	200	189	171	421
Total cheptel bovins	19350	18 780	18 490	18 575	18 780	19 010	19 239	18 804	18 424
Cheptel porcins	3085	2930	2910	3050					
Cheptel ovins	3190	2490	2380	2307					
Cheptel d'équidés	960	1150	1130	1114					

Viande finie	2010	2011	2012	2013	2014	2015	2016	2017	2018
Bovins	4230	3915	3935	3785	3670	3600	3421	3321	3 292
Porcins	5355	5315	5500	5700	5910	5870	6712	6712	6 712
Ovins	2233	2161	2114	2054	2031				

Viande finie : animal engraisé dans le département quittant l'exploitation en vue d'un abattage

Sources : Agreste

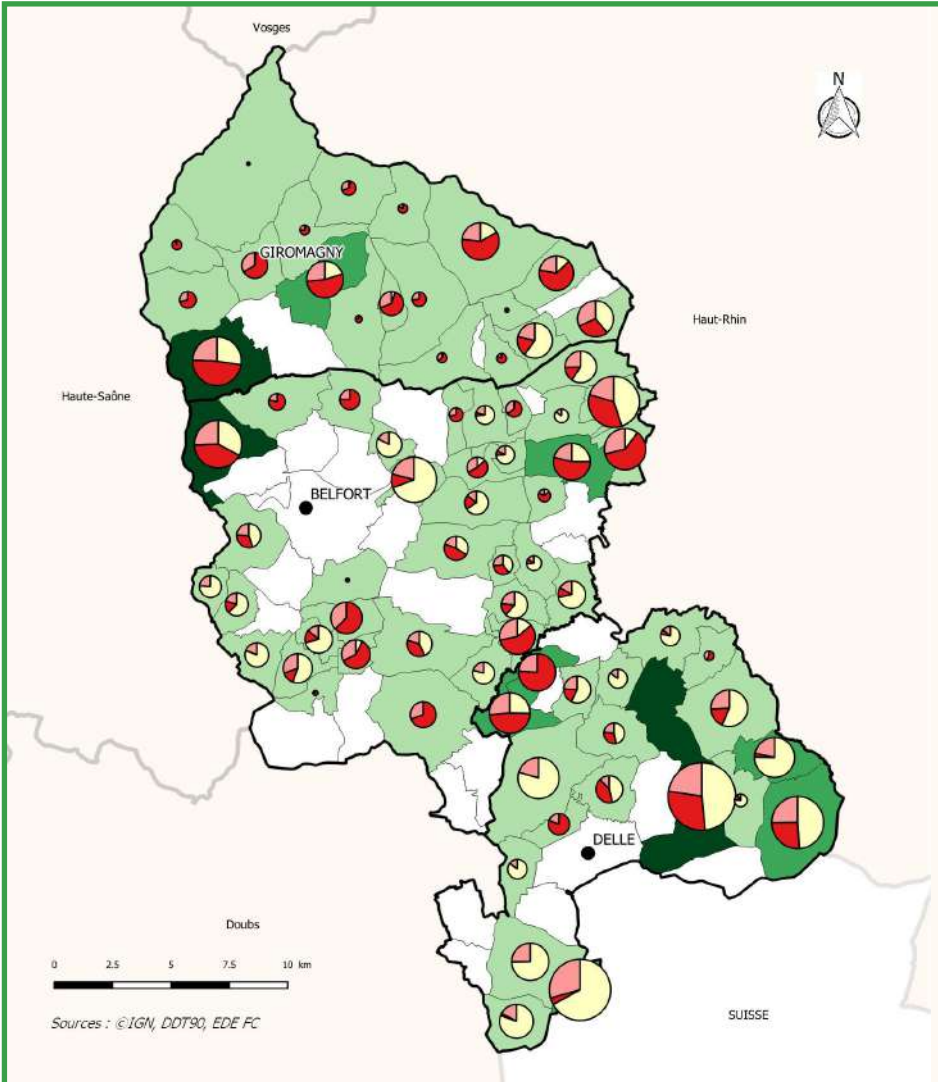

## Elevage de bovins par commune en 2018

Effectifs cumulés de bovins

- Bovins de moins d'un an
- Bovins de race à viande
- Bovins de race laitière

Nombre d'exploitations avec bovins

- 0
- 1 - 3
- 4 - 6
- 7 - 9

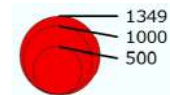

Effectifs de bovins

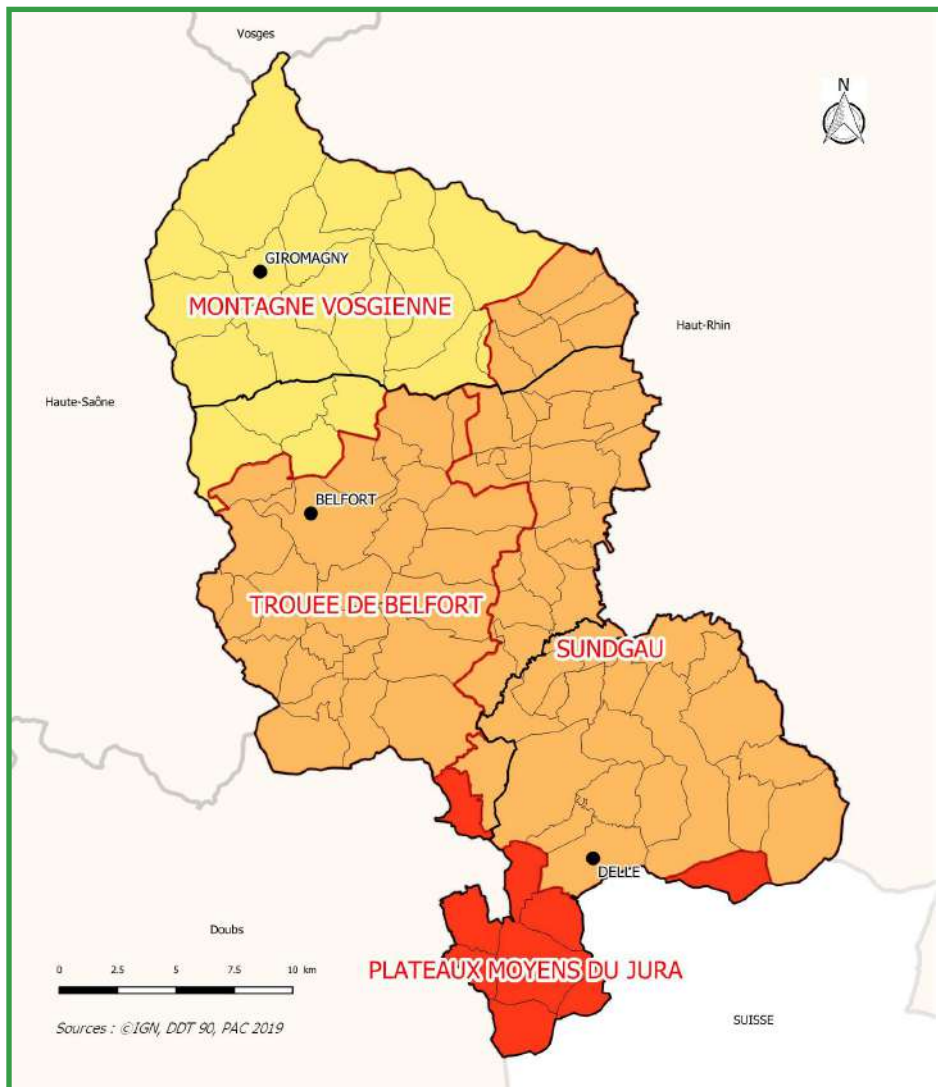





## Aides directes de la Politique Agricole Commune (PAC)

voir éléments complémentaires

-  Commune
-  Petite région agricole

Montant moyen d'aides directes de la PAC par exploitation dans chaque petite région agricole (€)

 23 500     47 000     27 000

En 2020, 215 exploitations ont perçu au total 6 millions d'€uros d'aides directes de la PAC, soit une moyenne de 27 910 € par exploitation. Le montant perçu par une exploitation est lié à la taille de l'exploitation et au type de production en place.



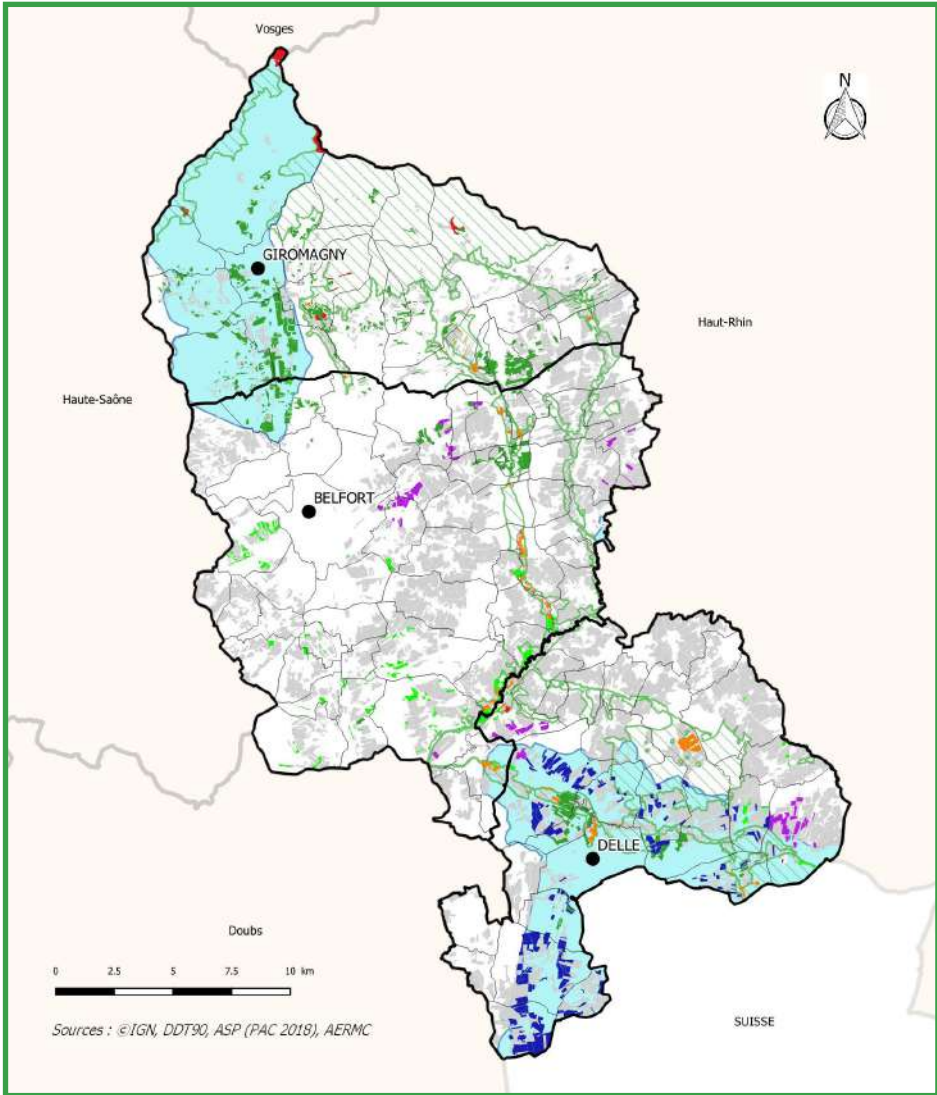

## Contrats agro-environnementaux

voir éléments complémentaires

Territoires à enjeux environnementaux

- aires d'alimentation de captages
- sites Natura 2000
- îlots agricoles PAC 2018

Engagements en MAEC systèmes

- réduction des produits phytosanitaires sur cultures
- préservation des prairies permanentes

Principaux engagements en MAEC localisés

- préservation des prairies permanentes
- préservation des prairies de fauche
- préservation des prairies pâturées
- réduction des produits phytosanitaires sur cultures

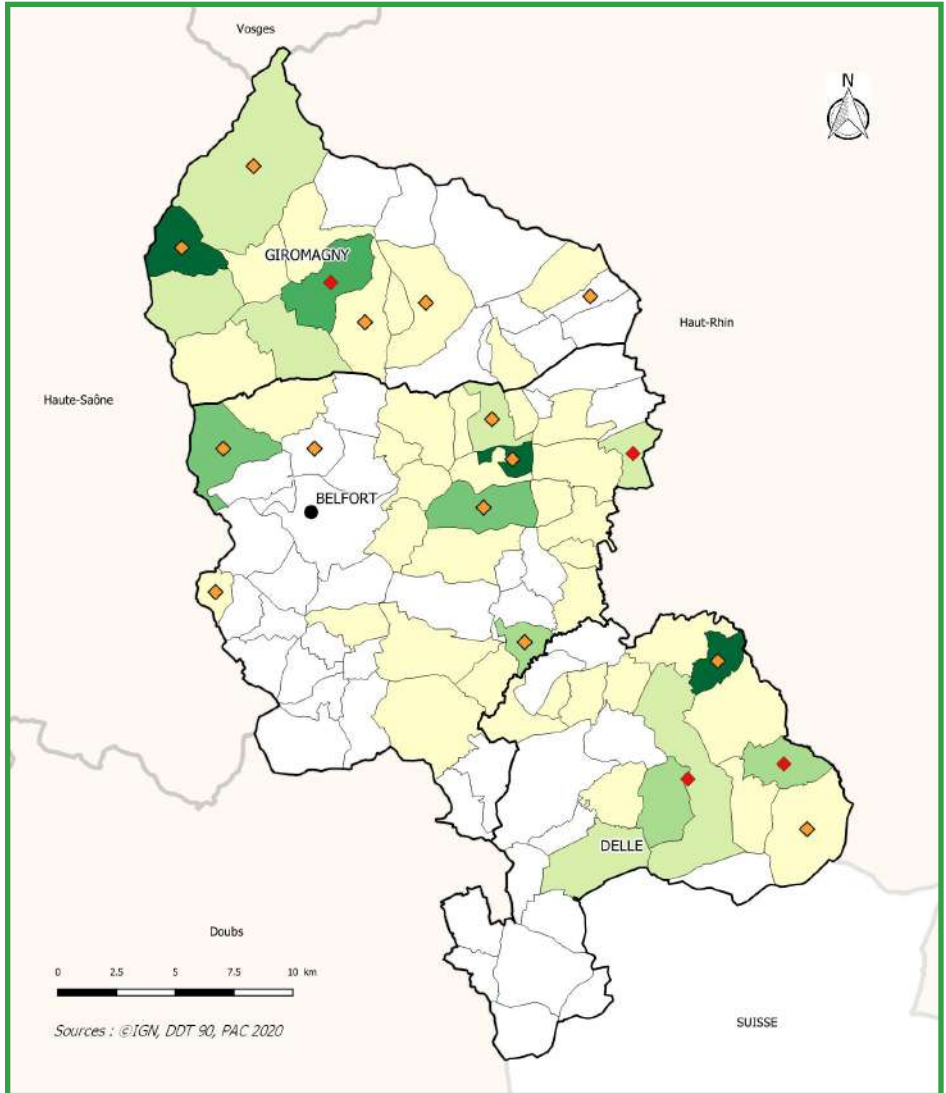

## Exploitations et parcelles en agriculture biologique déclarées à la PAC

Nombre d'exploitations

- ◆ 1
- ◆ 2

% de la SAU déclarée à la PAC en agriculture biologique en 2020

- 0
- 0 - 10
- 10 - 20
- 20 - 30
- 30 - 40
- 40 - 50
- 60 - 70

La SAU cultivée selon le mode agriculture biologique et déclarée à la PAC en 2020 représente 6,50% de la SAU départementale. Elle a triplé entre 2015 et 2020 passant de 370 ha à 1109 ha. Au total, 22 exploitations déclarent des parcelles en agriculture biologique à la PAC en 2020.



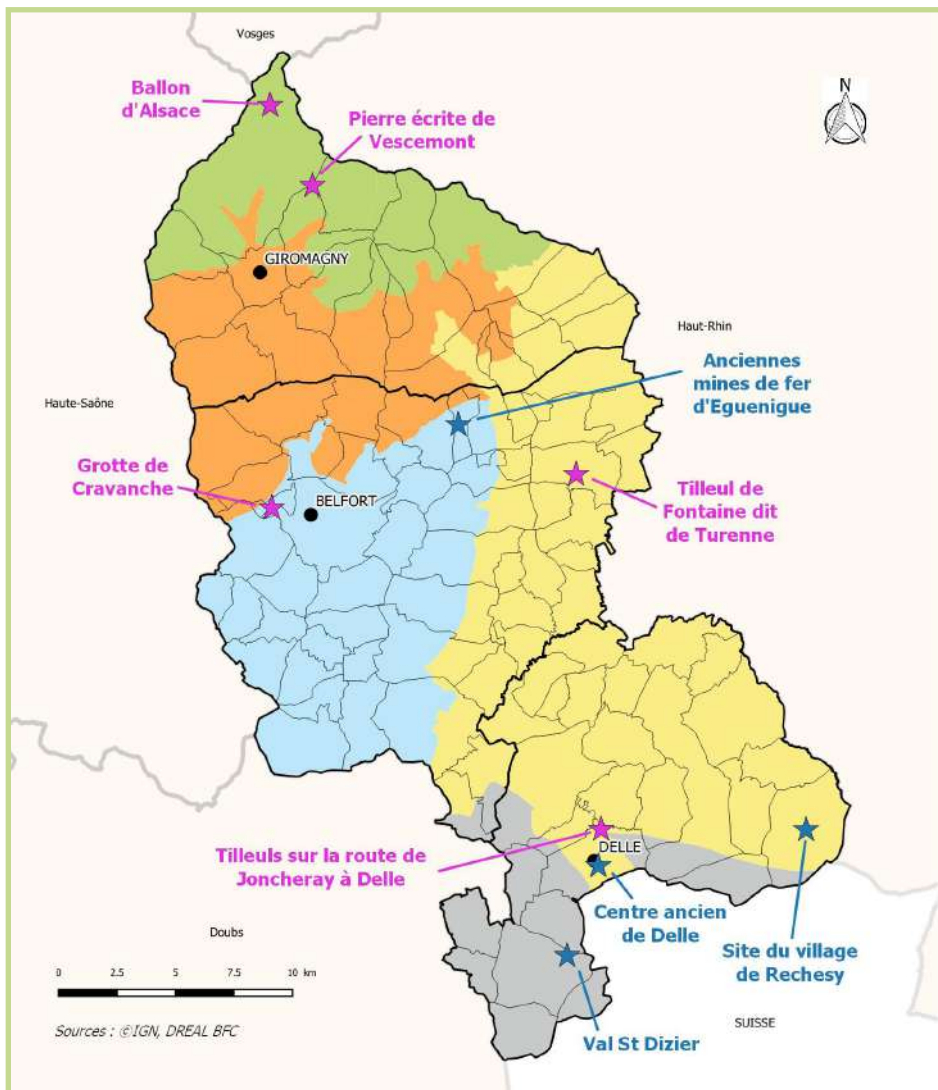

## Unité de paysage

- ★ Site classé
- ★ Site inscrit

### Unité de paysage

- Vosges comtoises
- Dépression sous-vosgienne
- Avant-Plateau d'Héricourt et Zone urbaine de Belfort
- Sundgau
- Bas-Pays

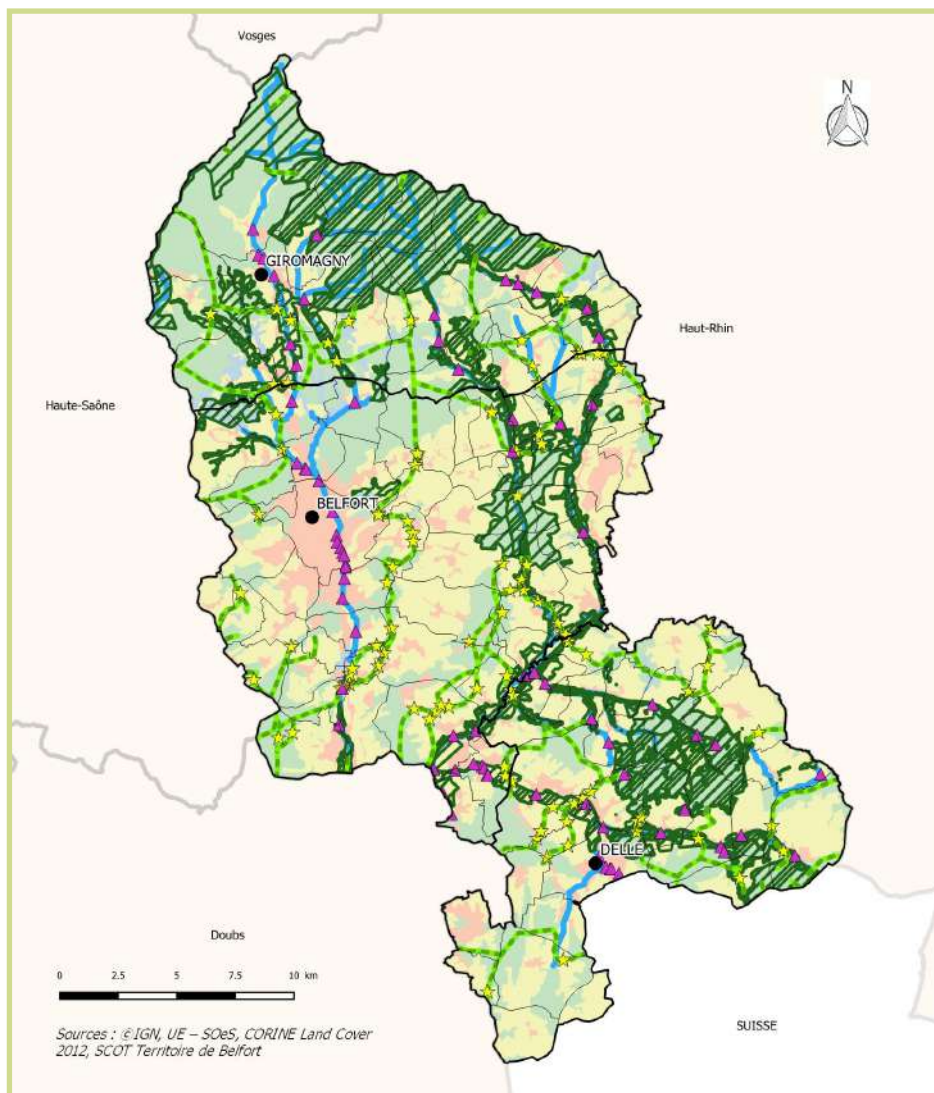

## Trames verte et bleue

voir éléments complémentaires

### Occupation du sol

- Forêt
- Terre arable et prairie
- Zone urbanisée

### Trame verte

- Point de fragilité
- Corridor écologique
- Réservoir de biodiversité

### Trame bleue

- Point de fragilité
- Trame bleue



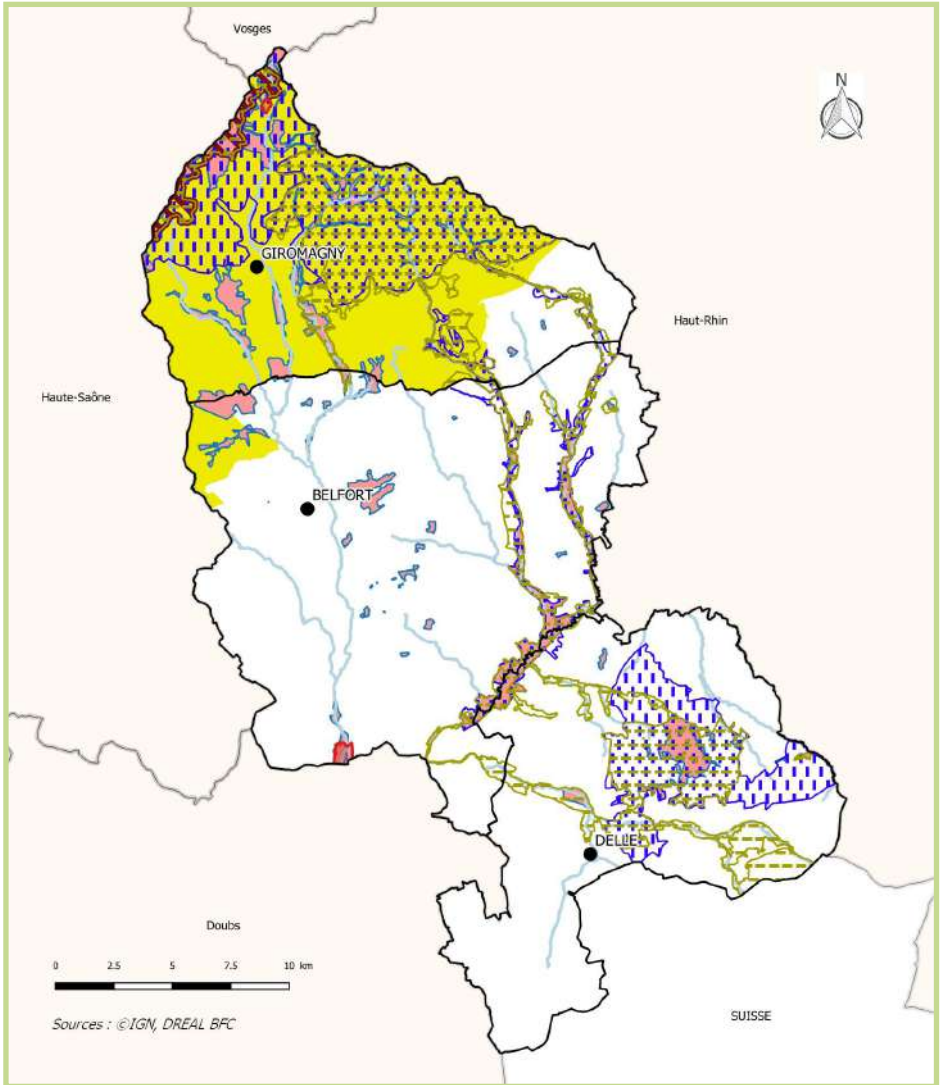

## Patrimoine naturel

 Parc Naturel Régional des Ballons des Vosges

Protection réglementaire :

 Réserve naturelle nationale (RNN)

 Arrêté préfectoral de protection de biotope (APPB)

Protection concertée ou contractuelle :

 Natura 2000

Inventaires :

 ZNIEFF type 1



 ZNIEFF type 2

 Cours d'eau

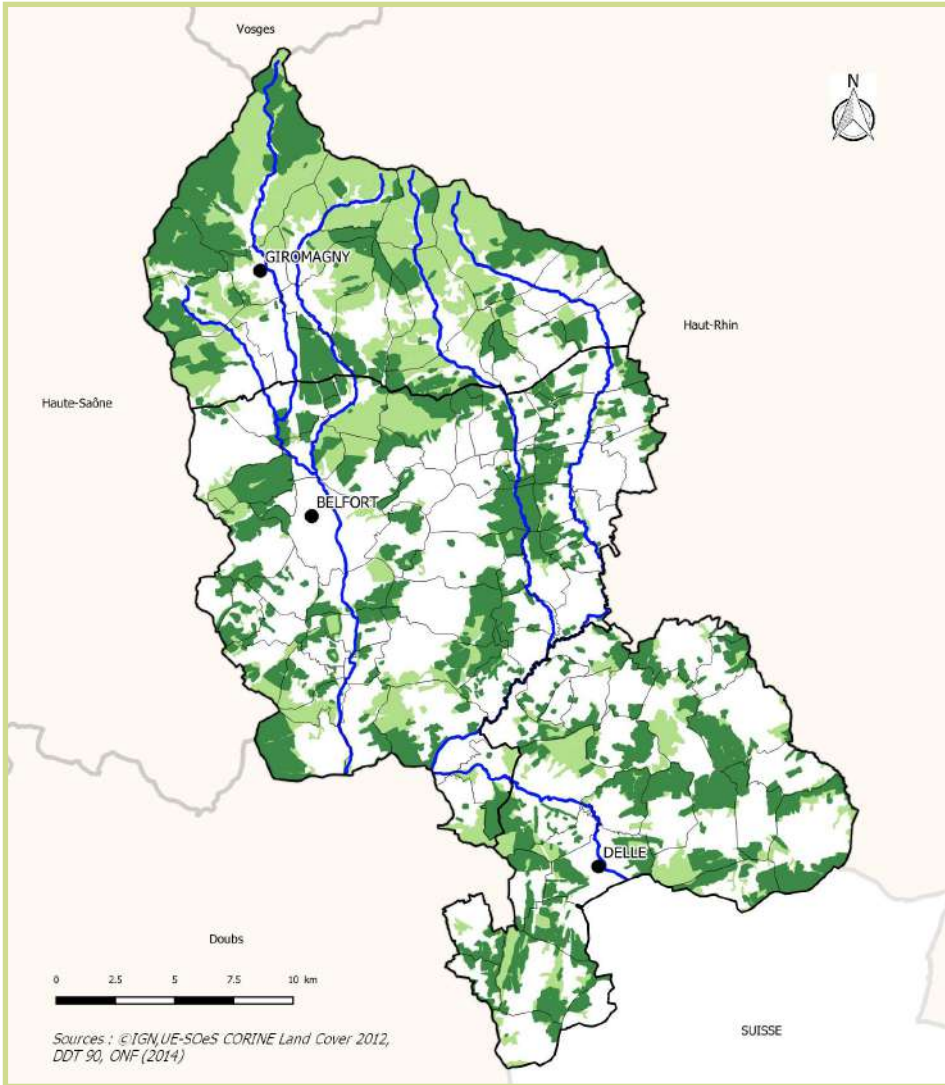



## Couverture forestière

-  Cours d'eau
-  Forêt publique
-  Forêt privée

Récolte de bois (en m<sup>3</sup> de bois rond - 2020)

	Territoire de Belfort	BFC	France
<b>Bois total</b>	<b>55 088</b>	<b>5 468 894</b>	<b>37 070 000</b>
Bois d'oeuvre	36 183	3 331 362	18 584 000
feuillus	16 876	932 709	4 845 000
dont chêne	3 750	147 295	2 220 000
dont hêtre	11 865	51 947	845 000
conifères	19 306	2 398 653	13 739 000
dont sapin épicéa	16 397	855 004	6 817 000
dont douglas	2 500	374 386	3 156 000
Bois trituration	4 826	1 073 788	9 541 000
feuillus	4 027	440 630	3 853 000
conifères	799	633 158	5 687 000
Autres bois d'industrie	secret statistique	100 904	583 000
Bois énergie	secret statistique	862 830	8 362 000

Sources : AGRESTE

## Surface forestière

	T.de B.	BFC	France
<b>Surface totale zone administrative (millier d'ha)</b>	<b>60,9</b>	<b>4780</b>	<b>64380</b>
Forêt (millier d'ha)	28	1745	16884
dont forêt publique	54%	40%	25%
dont forêt privée	46%	60%	75%
Peuplement forêt de production (millier d'ha)	27	1706	16063
dont feuillus	20	1237	10120
Volume de bois sur pied (millions de m <sup>3</sup> )	7,4	351	2716
dont feuillus	5,5	251	1728
dont conifères	1,9	100	988

## Sites Natura 2000

Sources : inventaire forestier IGN, 2008 à 2014

Les sites Natura 2000 sont classés en zone de protection spéciale (ZPS) au titre de la directive dite Oiseaux de 1979 puis 2009 et en zone spéciale de conservation (ZSC) au titre de la directive dite Habitats, faune et flore de 1992.

Ces 2 zones ont la particularité de se superposer sur le département.

Type	Nom	Surface	Habitats/espèce/intérêt communautaire
ZSC	Forêts, landes et marais des Ballons d'Alsace et de Servance (21% de la couverture du Territoire de Belfort, localisées sur les communes de Lenuix et Auxelles-Haut)	2483 ha	Tourbières, forêts, formations herbeuses à Nard raide, Lynx, Triton crêté, écrevisse à pattes blanches, Grand Tétràs, Gélinothe des bois...
ZPS	Réserve naturelle nationale des Ballons comtois en Franche-Comté (26% de la couverture du Territoire de Belfort, localisées sur les communes de Lenuix et Auxelles-Haut)	2062 ha	
ZPS, ZSC	Étangs et Vallées du Territoire de Belfort	5114 ha	Forêts alluviales, eaux oligotrophes à mésotrophes, hêtraies, prairies, Chabot, Bouvière, Cuivré des marais, Dicrane vert, Butor étoilé, Balbuzard pêcheur...
ZPS, ZSC	Piémont vosgien	4701 ha	Formation herbeuse à Nardus, Forêts, prairies, mégaphorbiaies, pelouses, hêtraies, Lynx boréal, Ecrevisse à pattes blanches, Grand Murin, Pics, Milans... <i>Source : DDT 90</i>

### Bilan des dégâts et prélèvements de sanglier

Surfaces de dégâts dus aux sangliers  
et montant des indemnités versées aux agriculteurs

Campagnes	Surface des dégâts	Coût des dégâts
2014	32 ha	24 179 €
2015	42 ha	31 673 €
2016	41 ha	34 761 €
2017	60 ha	58 904 €
2018	100 ha	74 991 €
2019	208 ha	162 430 €
2020	120 ha	86 689 €

### Prélèvements de grands gibiers

Campagne cynégétique	Sangliers	Cerfs	Chevreaux	Chamois	Daims
2017 - 2018	837	3	1061	14	1
2018 - 2019	913	7	1059	20	21
2019 - 2020	1071	4	1072	26	10
2020 - 2021	1182	10	1083	22	15
2021 - 2022	1218	6	1175	23	6

Sources : Fédération de chasse 90

## Espèces susceptibles d'occasionner des dégâts

Les espèces du groupe 2 classées susceptibles d'occasionner des dégâts dans le Territoire de Belfort (ESOD) du 1<sup>er</sup> juillet 2015 au 30 juin 2023. Le corbeaux freux n'est pas considéré comme une espèce susceptible d'occasionner des dégâts sur les communes d'Auxelles-Haut, Giromagny, Riervescemont et Lamadeleine-Val-des-Anges.

Prélèvements ESOD

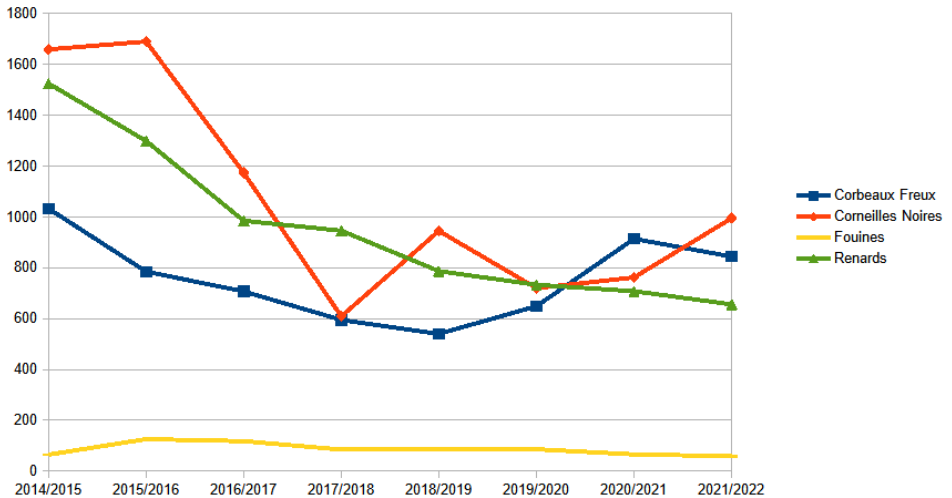

### Estimation des dégâts causés par les ESOD (déclarés ou vérifiés)

	Corbeaux freux	Corneilles noires	Fouine	Renards
2014	11 180,00 €		4 060,70 €	17 564,60 €
2015	0,00 €		8 027,00 €	2 059,30 €
2016	40 700,00 €		5 900,59 €	4 688,00 €
2017	83 050,00 €		13 192,00 €	8 865,30 €
2018	100,00 €		13 013,00 €	7 450,00 €
2019	0,00 €		7 775,00 €	2 018,00 €
2020	34 566,00 €		0,00 €	306,00 €
2021	137 612,90 €		1 762,00 €	5 386,00 €
2022	34 859,00 €		680,00 €	1 770,00 €

Lien vers plus d'info :

<https://www.territoire-de-belfort.gouv.fr/Politiques-publiques/Environnement/Chasse/Especies-pouvant-causer-des-nuisances>

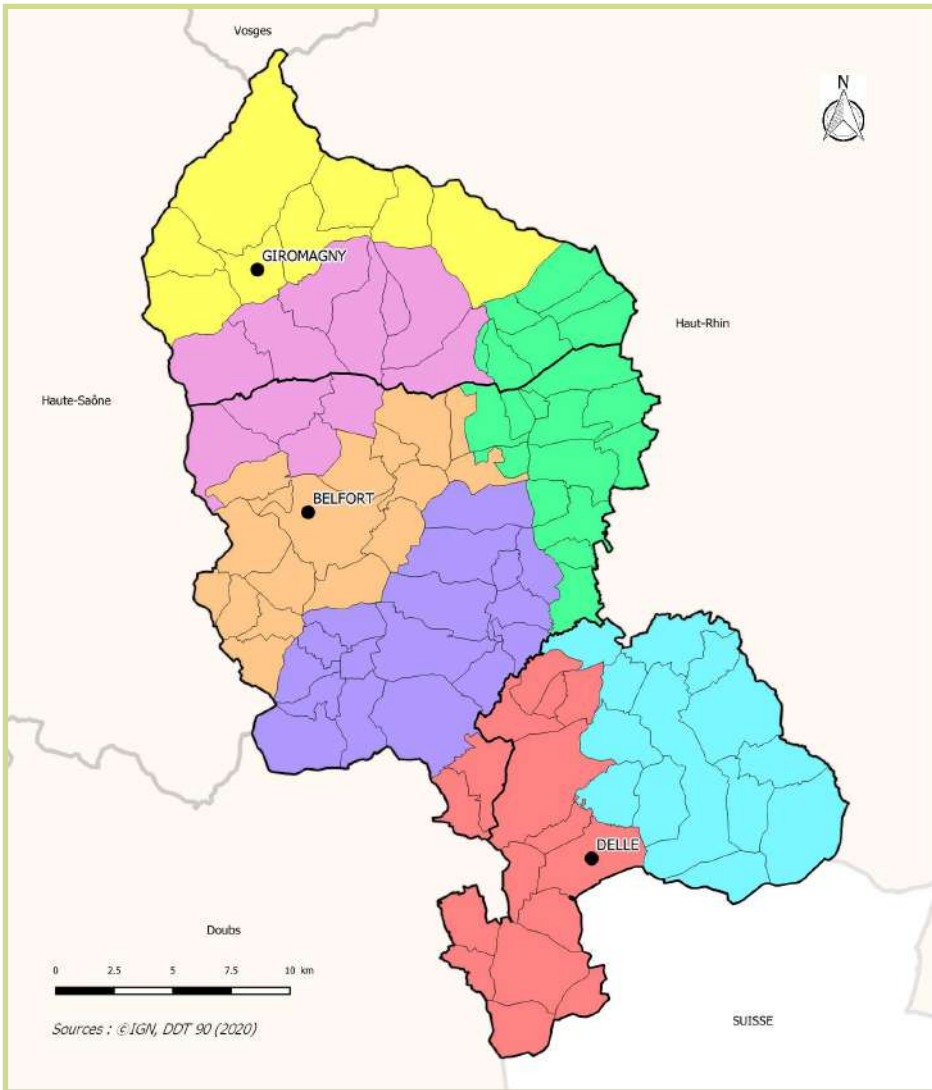

## Circonscriptions des lieutenants de louveterie

voir éléments complémentaires

<span style="color: yellow;">■</span> 1 <sup>ère</sup> circonscription	Jean-Paul NAEGELLEN	06.02.06.64.13
<span style="color: green;">■</span> 2 <sup>ème</sup> circonscription	Arnaud SAGE	06.13.59.66.33
<span style="color: cyan;">■</span> 3 <sup>ème</sup> circonscription	Adrien STUTZ	07.81.83.97.99
<span style="color: red;">■</span> 4 <sup>ème</sup> circonscription	Ludovic RICHARD	06.08.30.13.83
<span style="color: purple;">■</span> 5 <sup>ème</sup> circonscription	Jacques MARTY	06.60.76.43.25
<span style="color: orange;">■</span> 6 <sup>ème</sup> circonscription	Jean-Claude LAVAUX	06.87.35.13.50
<span style="color: pink;">■</span> 7 <sup>ème</sup> circonscription	Michel CHARRAIX	06.71.57.05.77

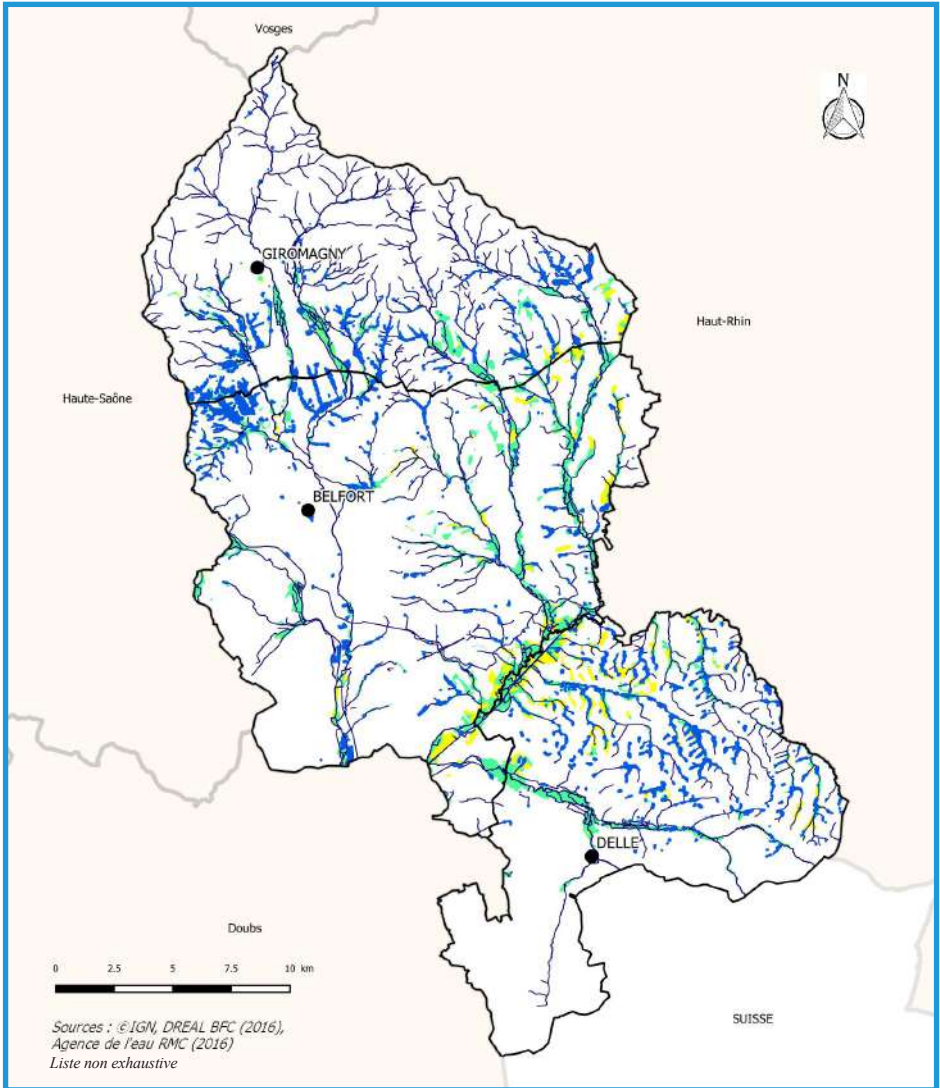

## Milieux aquatiques

— Cours d'eau (données IGN)

Milieux humides (non exhaustif)

■ Lacs et étangs

■ Zones humides en culture

■ Zones humides non artificialisées



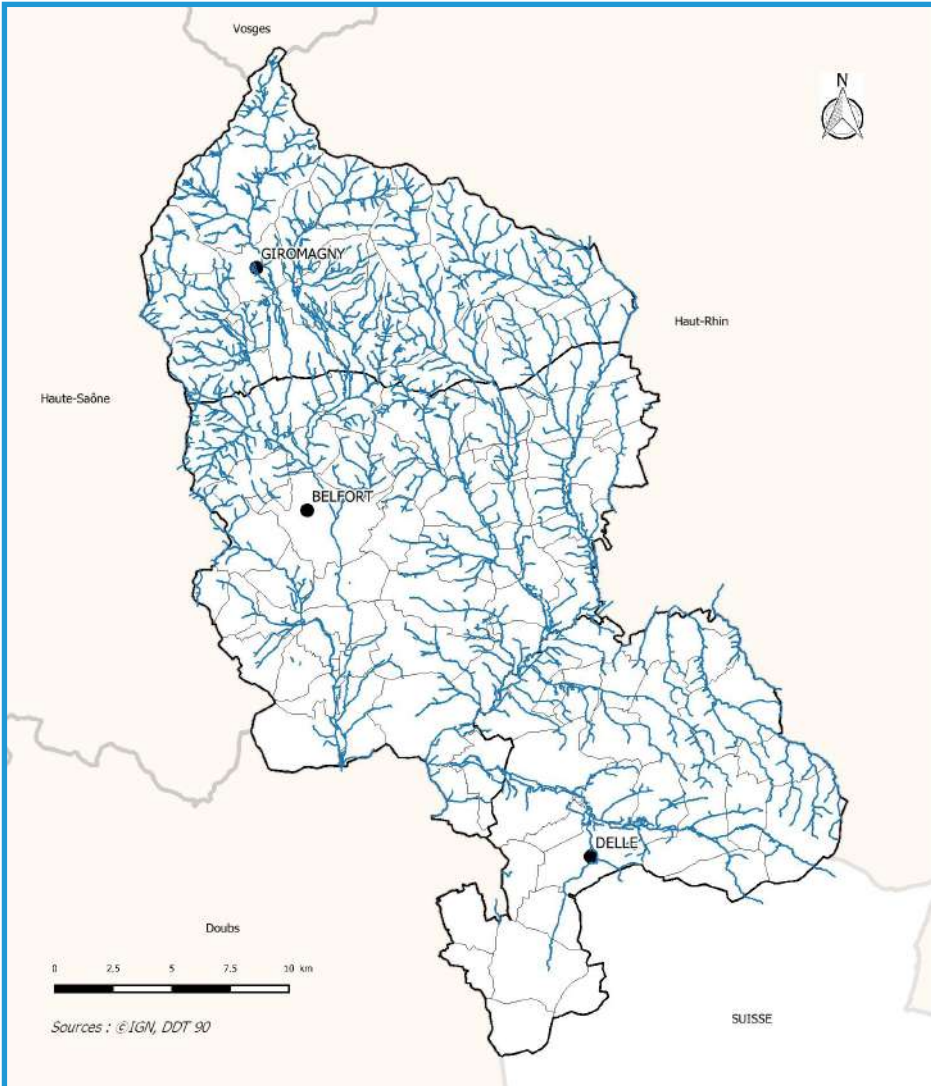

## Cartographie des cours d'eau

voir éléments complémentaires

Cartographie validée le 6 Juillet 2021 par le comité de suivi  
cartographie des cours d'eau

— Cours d'eau



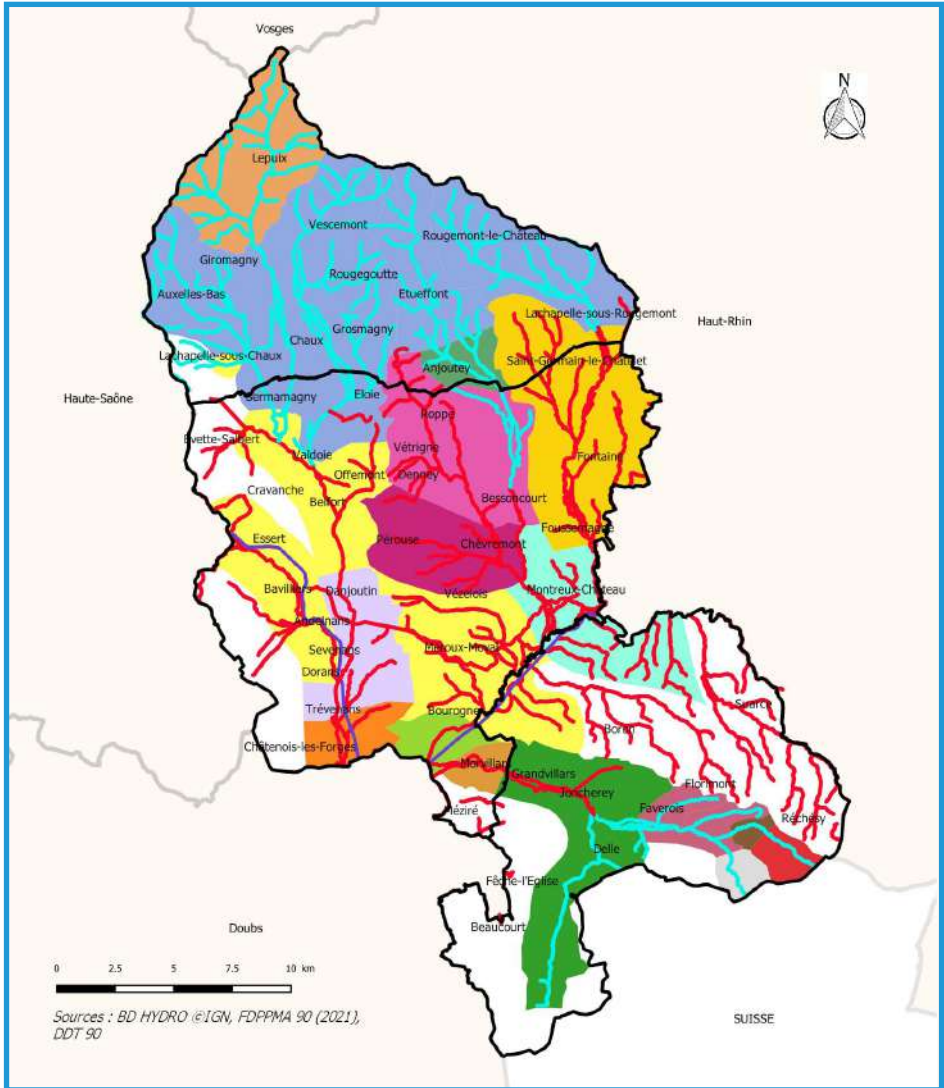

## Droit de pêche des AAPPMA

voir éléments complémentaires



AAPPMA : Associations agréées de pêche et de protection du milieu aquatique

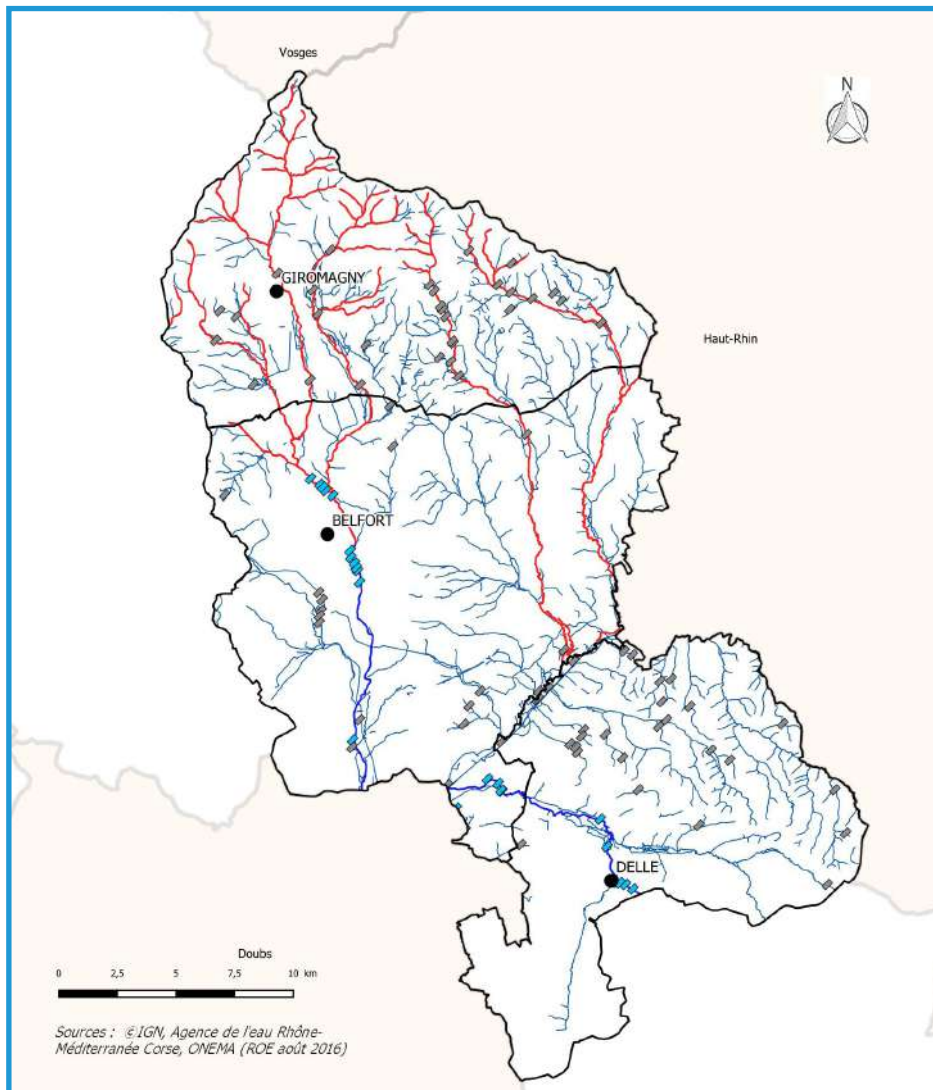

## Classement des cours d'eau en liste 1 et 2 et obstacles recensés

voir éléments complémentaires

- Cours d'eau en liste 1
- Cours d'eau en liste 2
- Autres cours d'eau
- ◆ Ouvrages du ROE situés sur des portions de cours d'eau classés en liste 2
- ◆ Autres ouvrages du ROE

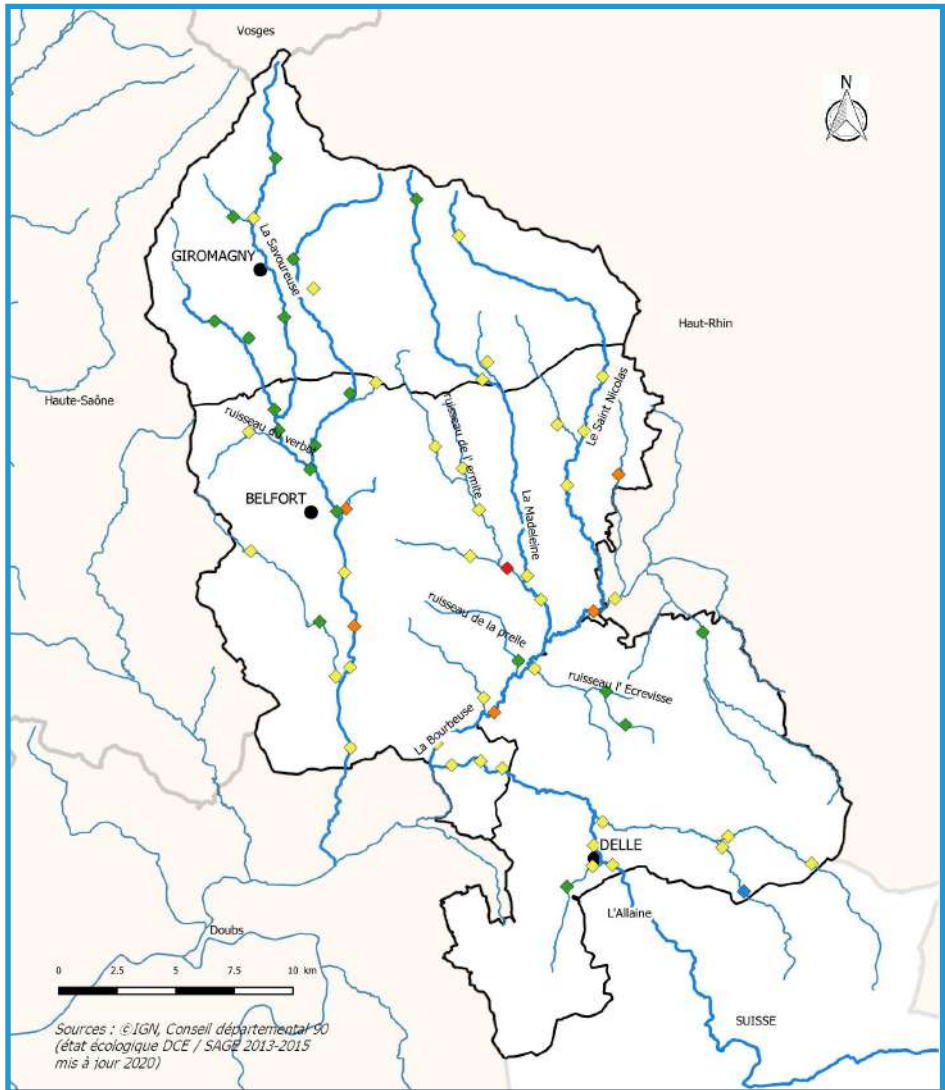

## État écologique des cours d'eau

L'état d'un cours d'eau, selon la Directive Cadre sur l'Eau (DCE) est considéré en référence à l'état qu'il aurait naturellement. Il est évalué à travers 2 composantes : son état écologique et son état chimique.

État écologique des cours d'eau 2017-2021 (hors indice poissons rivière et par station) :

- |  |  |
|--|--|
| <span style="color: blue;">◆</span> Très bon | <span style="color: orange;">◆</span> Médiocre |
| <span style="color: green;">◆</span> Bon     | <span style="color: red;">◆</span> Mauvais     |
| <span style="color: yellow;">◆</span> Moyen  |  |

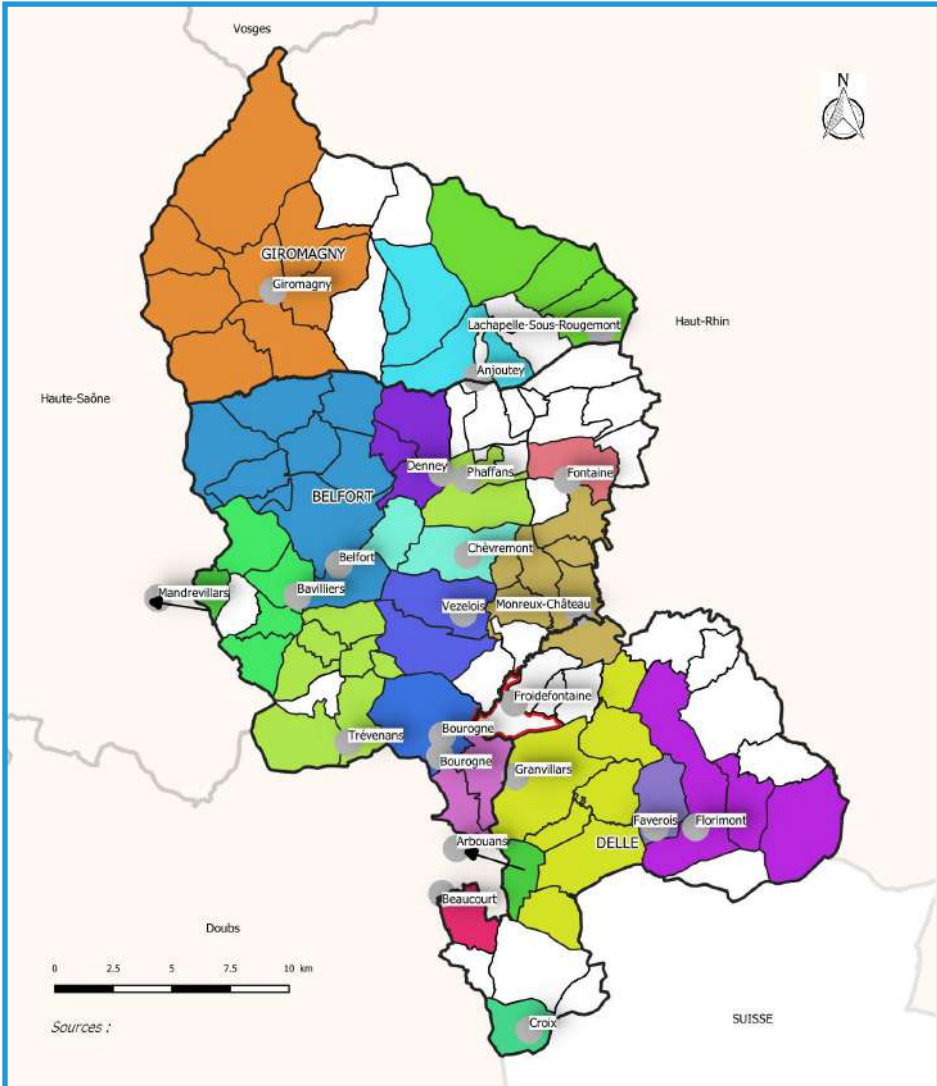

## Assainissement des eaux usées

Agglomération d'assainissement

● Stations d'épuration

Communes raccordées

□ Aucun assainissement  
(projet de traitement par rhisosphère)

□ Assainissement non-collectif (ANC)



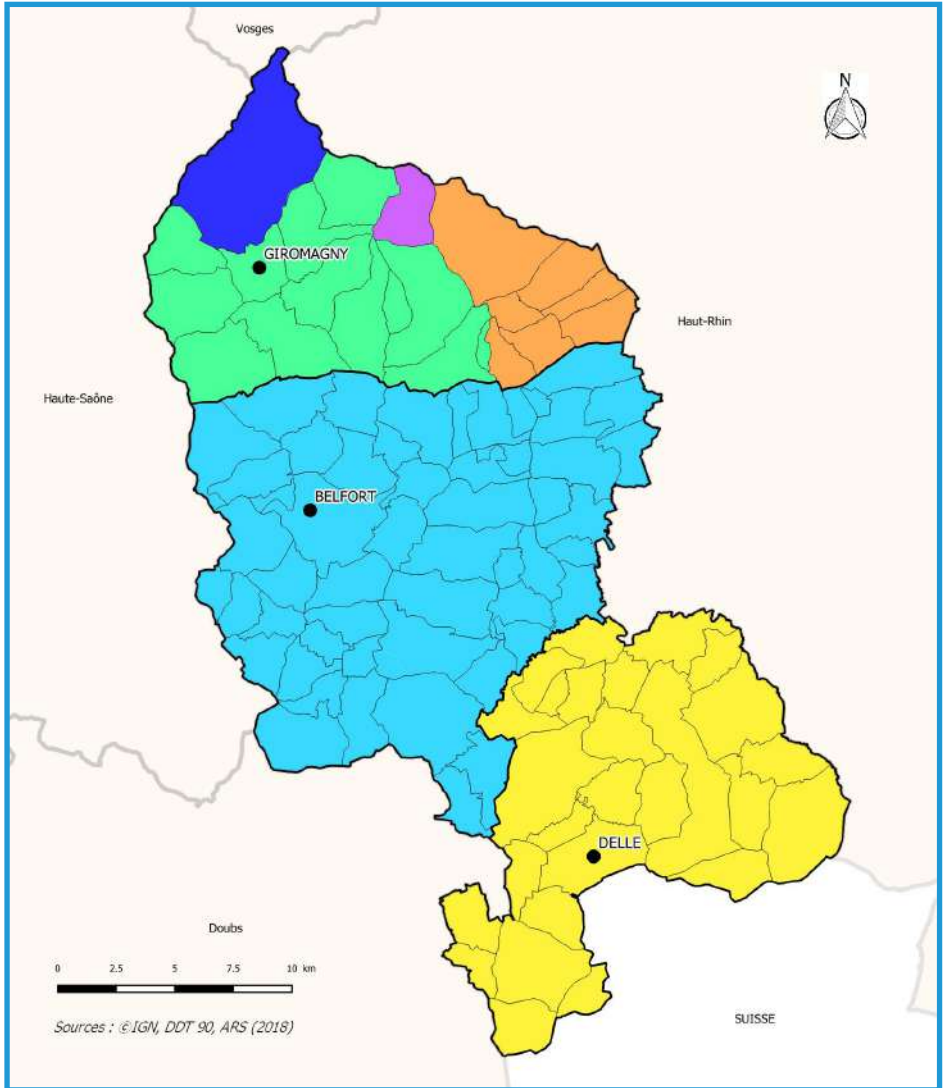

## Compétence eau potable

80 % de l'eau distribuée est prélevée dans le département, 20 % est achetée hors du territoire et provient principalement du captage de Mathay dans le Doubs.

Compétence eau potable :

- Commune de Lepuix
- STAEP Giromagny
- Ressource privée
- STAEP Saint Nicolas
- Grand Belfort CA
- CC du Sud Territoire



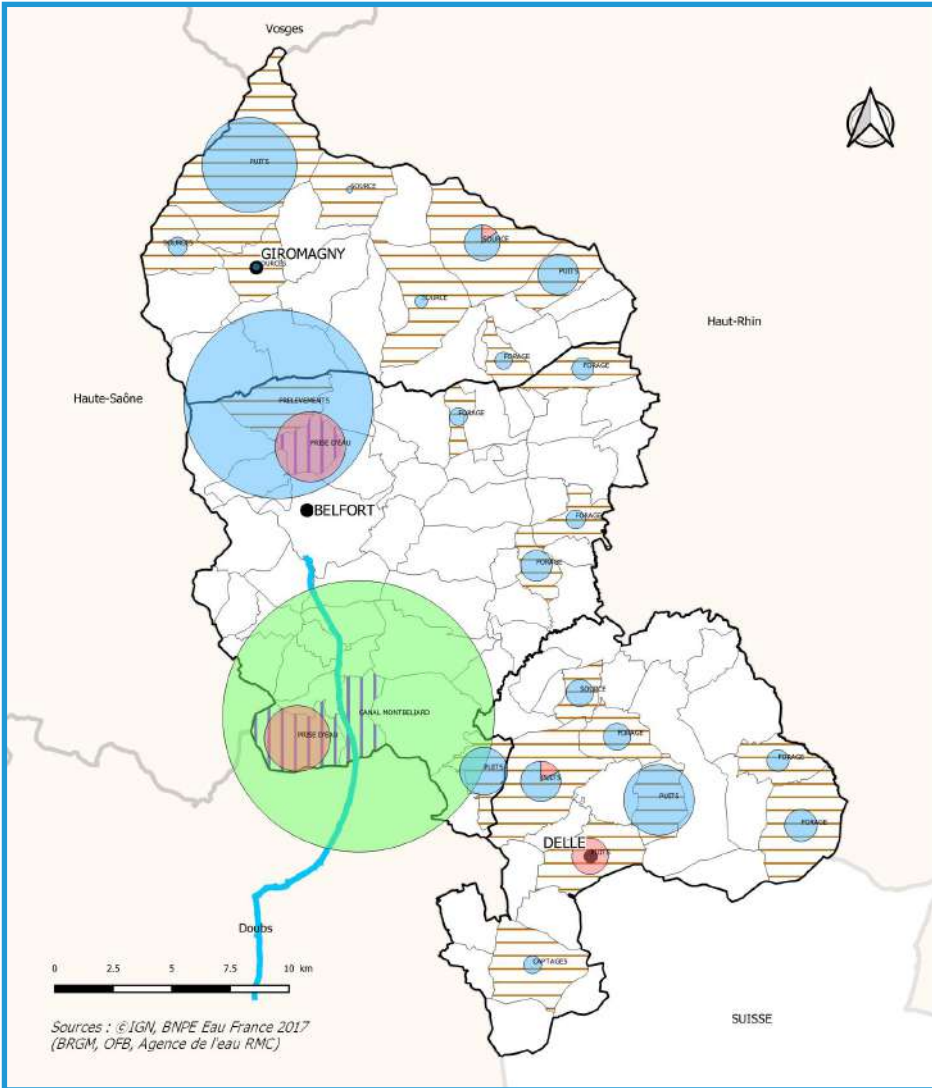

## Prélèvements et usages de l'eau

voir éléments complémentaires

### Origine du prélèvement

- Souterrain
- Surface
- FEEDER Mathey

### Usages de l'eau

- Alimentation en eau potable
- Usage industriel
- Alimentation des canaux navigables

### Volumes prélevés (en m<sup>3</sup>)

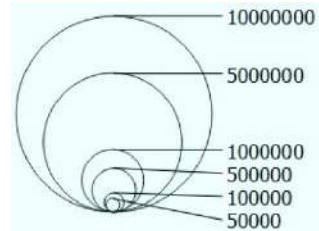

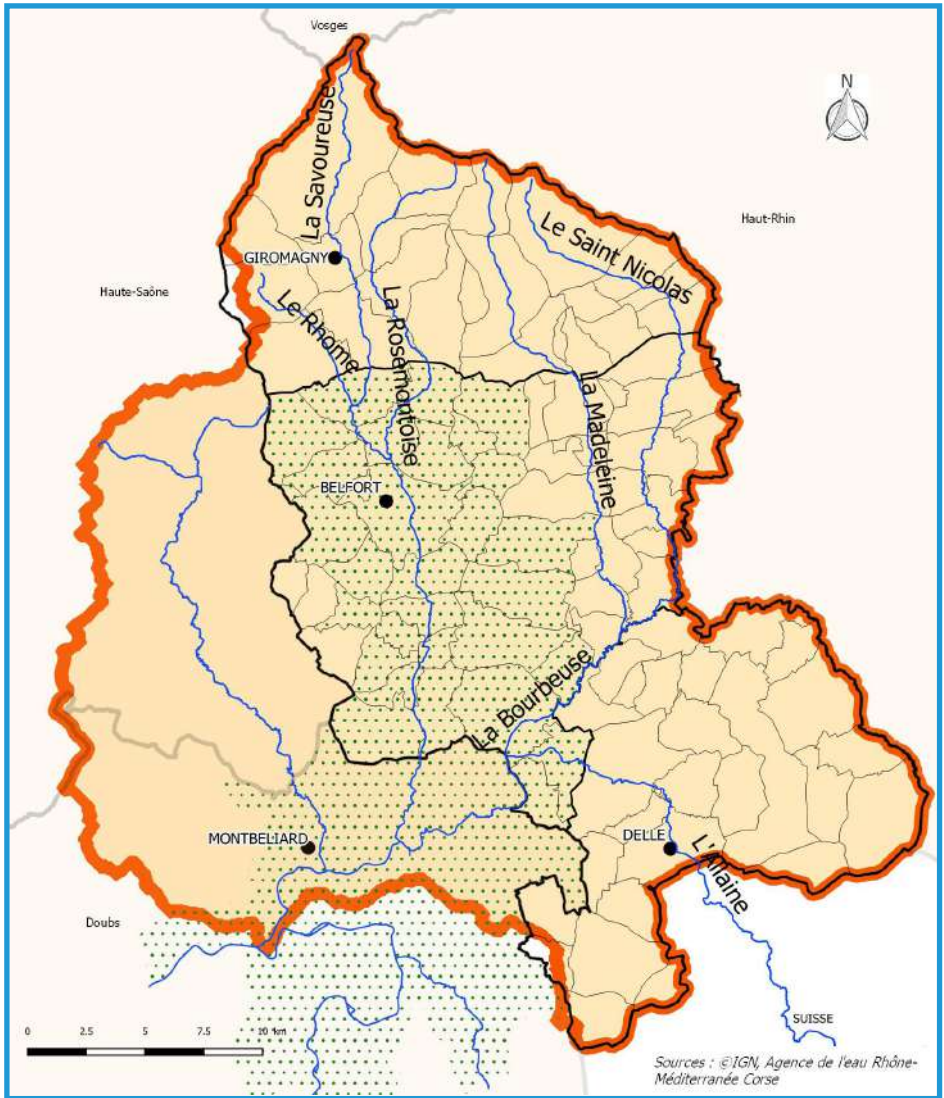

## Territoire de gestion de l'eau

- Principaux cours d'eau
- TRI Belfort-Montbéliard
- Périmètre du SAGE de l'Allain

Un schéma d'aménagement et de gestion de l'eau (SAGE) est un outil de planification à portée réglementaire visant la gestion équilibrée et durable de la ressource en eau à l'échelle d'un bassin versant.

Les territoires à risque d'inondation importants (TRI) font l'objet d'un diagnostic approfondi du risque pour mieux connaître la vulnérabilité du territoire et mettre en place des actions adaptées.

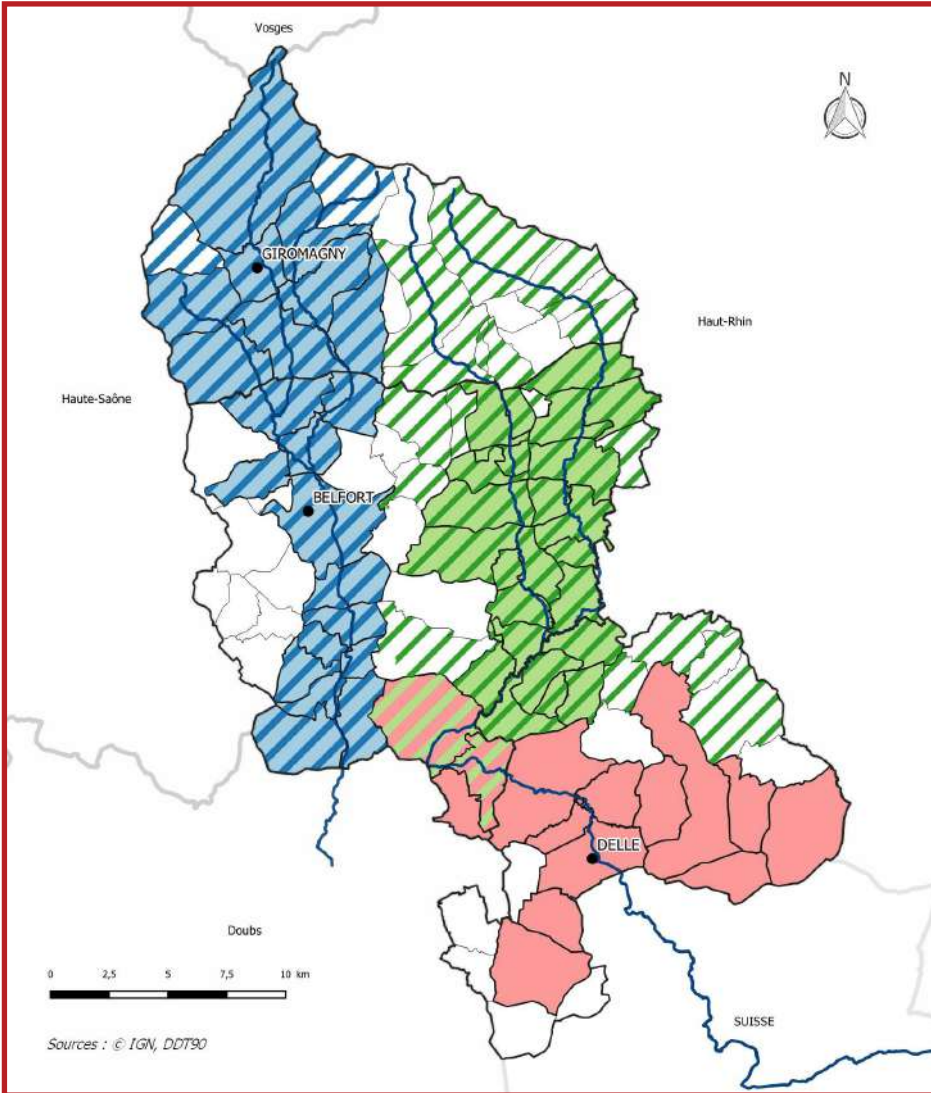

## Plans de prévention des risques

— Principaux cours d'eau

Communes couvertes par un PPR inondation

■ PPRI approuvé de la Bourbeuse (2002)

■ Révision et extension du PPRI de la Bourbeuse

■ PPRI approuvé de la Savoureuse (1999)

■ Révision et extension PPRI de la Savoureuse

■ PPRI approuvé de l'Allaine (2005)

■ PPRI de l'Allaine et PPRI de la Bourbeuse

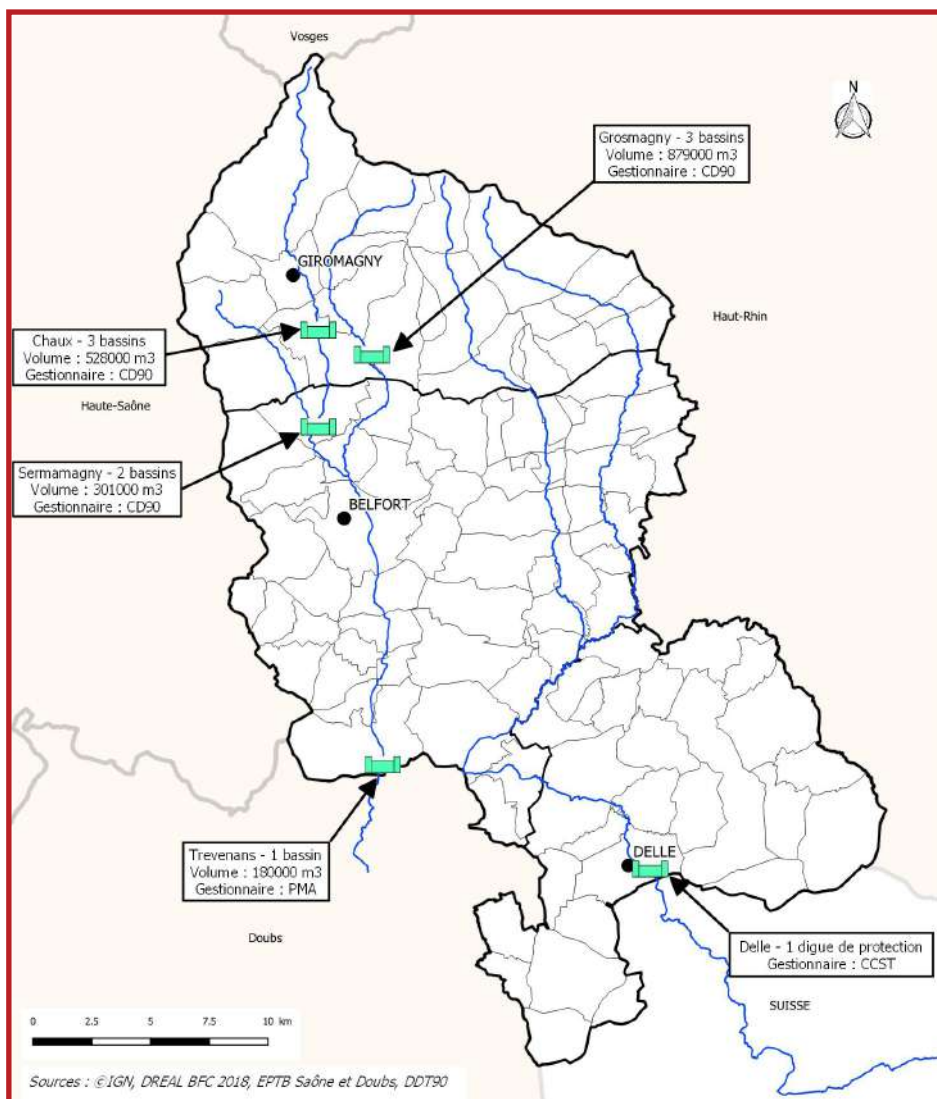

## Ouvrages majeurs de lutte contre les inondations

— Principaux cours d'eau

■ Ouvrage de protection





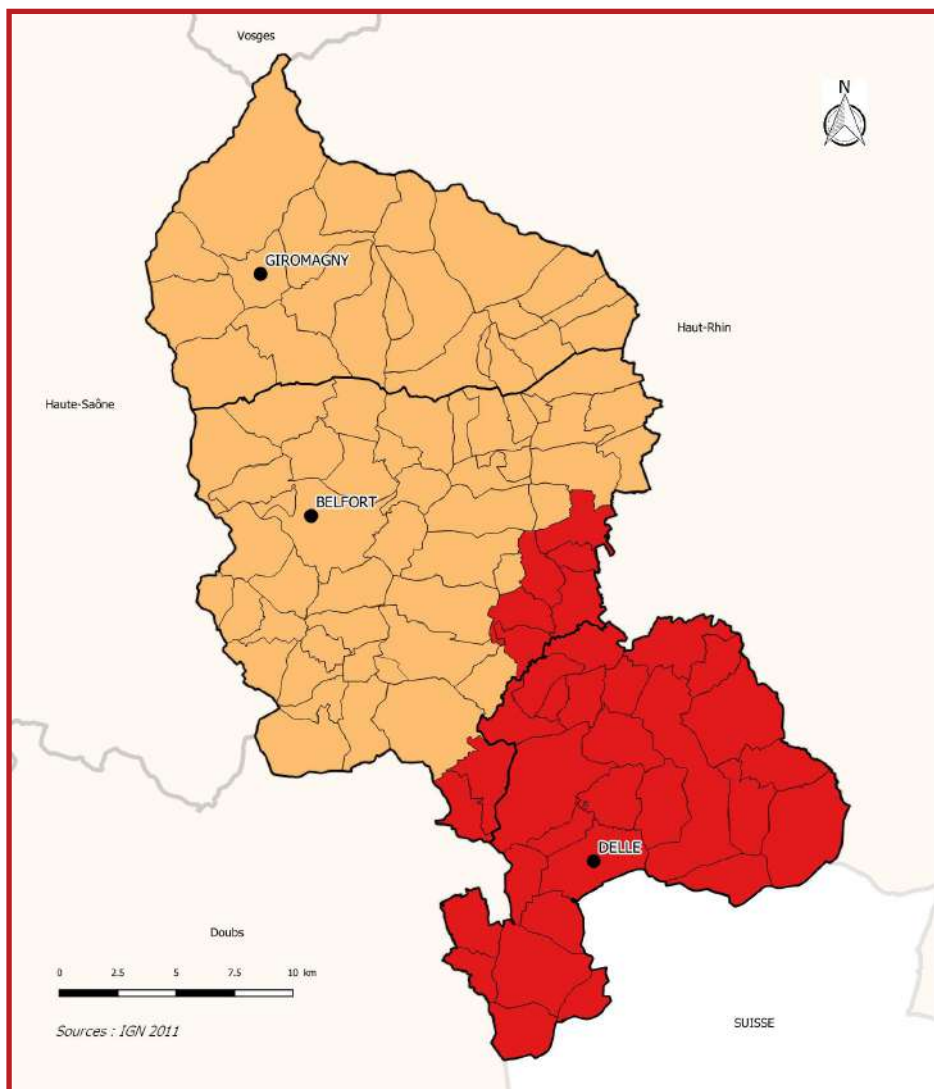

## Aléa sismique

Zonage sismique de la France  
(entrée en vigueur le 1<sup>er</sup> mai 2011)

Niveau d'aléa :

- Moyen (35 communes)
- Modéré (66 communes)



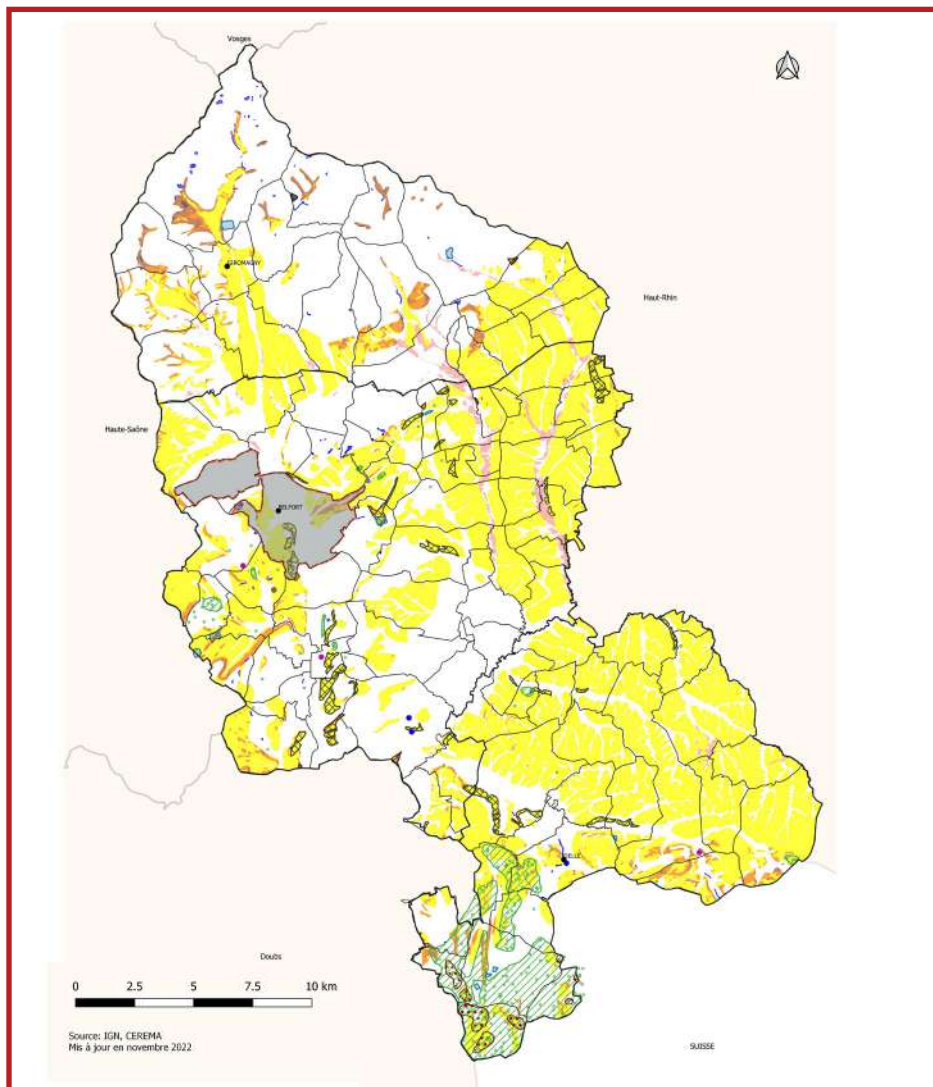

## Aléa de mouvements de terrain naturel

Commune disposant d'une étude plus fine

### Phénomènes d'Eboulement

- Eboulement avéré
- Carrière
- Falaise
- Zone de potentielle chute de blocs

### Phénomènes d'Erosion de berges

- Erosion de berge avérée

### Phénomènes d'Affaissements / Effondrements

- Indice ponctuel (diam. 90m)
- Zone de forte densité d'indices

Zone de moyenne densité d'indices

### Phénomènes de Liquéfaction des sols

- Zone sensible à la liquéfaction des sols

### Phénomènes de Glissements de terrain

- Glissement avéré
- Eboulis

### Suceptibilité aux glissements de terrain

- Faible
- Fort
- Moyen
- Très fort

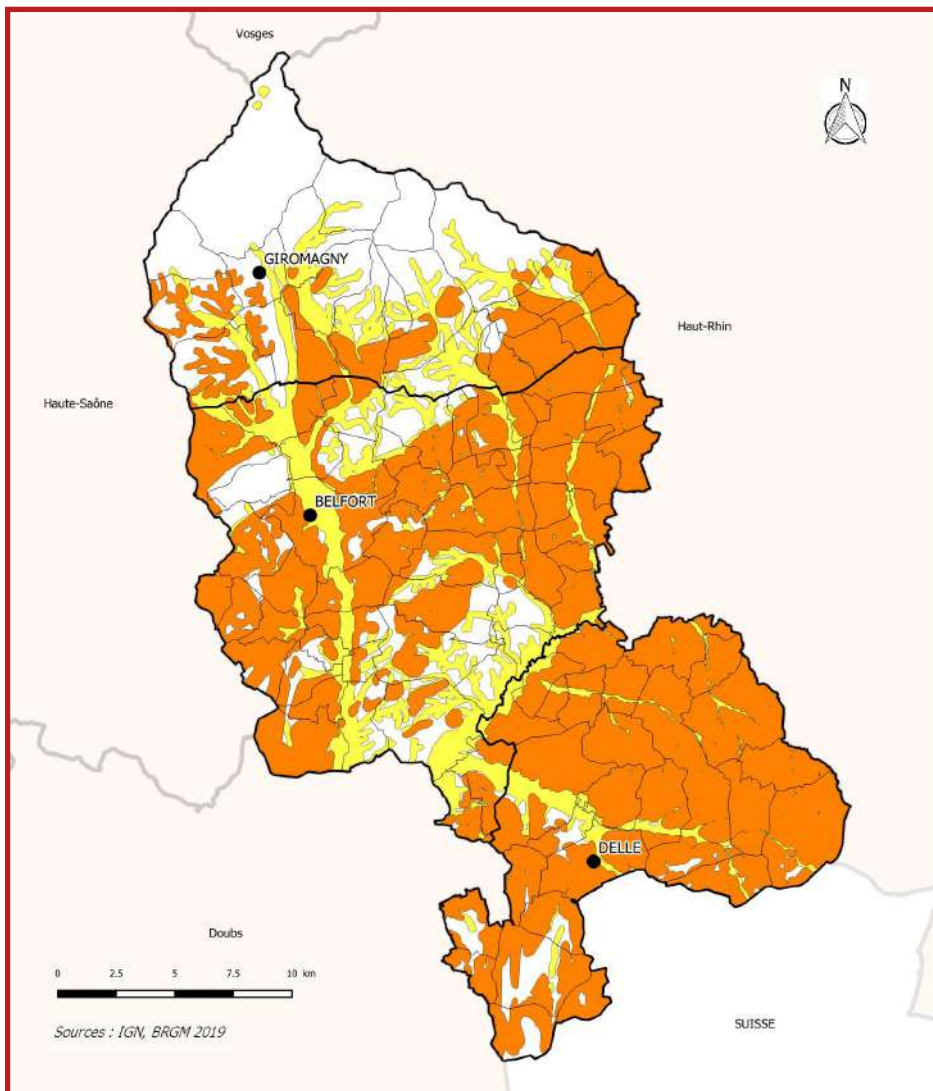

## Aléa retrait-gonflement des sols argileux

Zone d'aléa à priori nul: absence d'argiles en surface, sinistres peu probables.  
 Zone d'aléa faible: sinistres probables en cas de sécheresse importante, désordres limités.  
 Zone d'aléa moyen: sinistres probables en cas de sécheresse, désordres de plus grande ampleur.

Retrait-gonflement des argiles

- Aléa a priori nul
- Aléa faible
- Aléa moyen

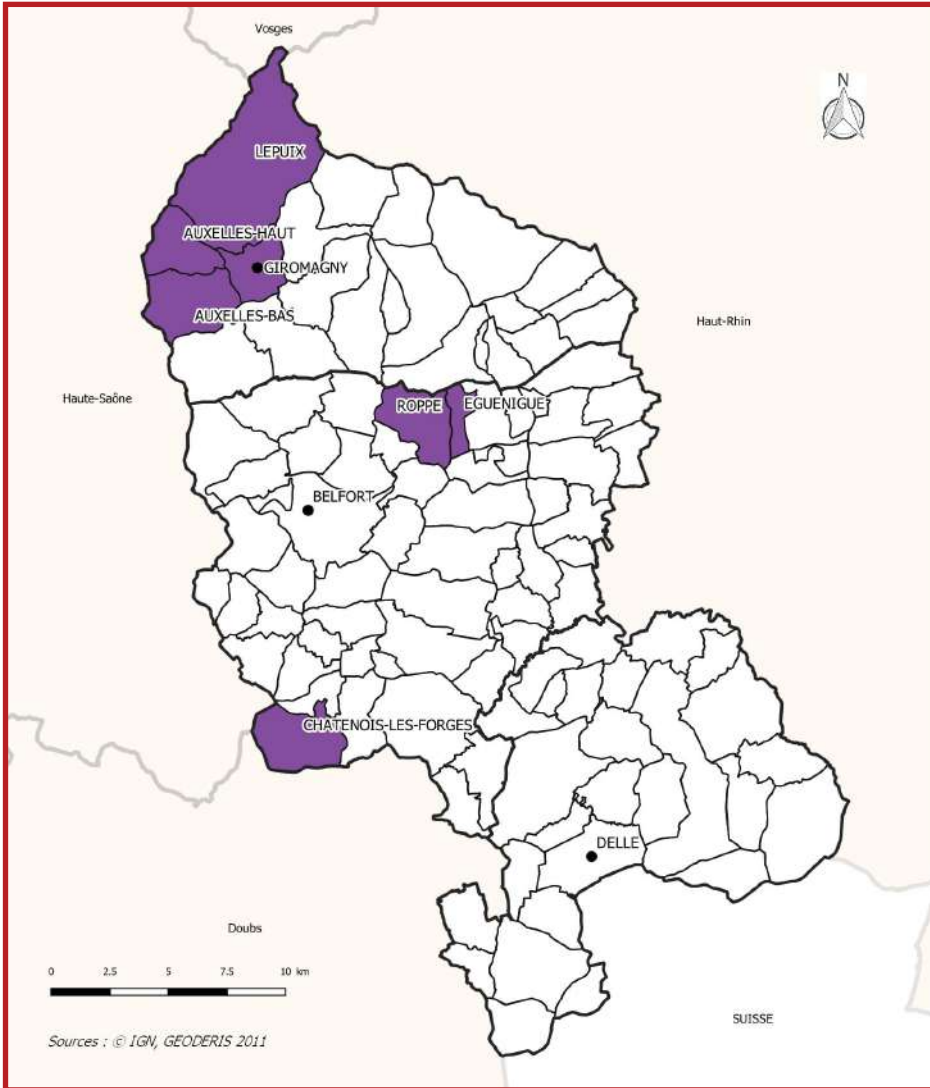

## Risques miniers

- Communes sans aléa minier identifié
- Communes concernées par un risque minier (galerie, puits)

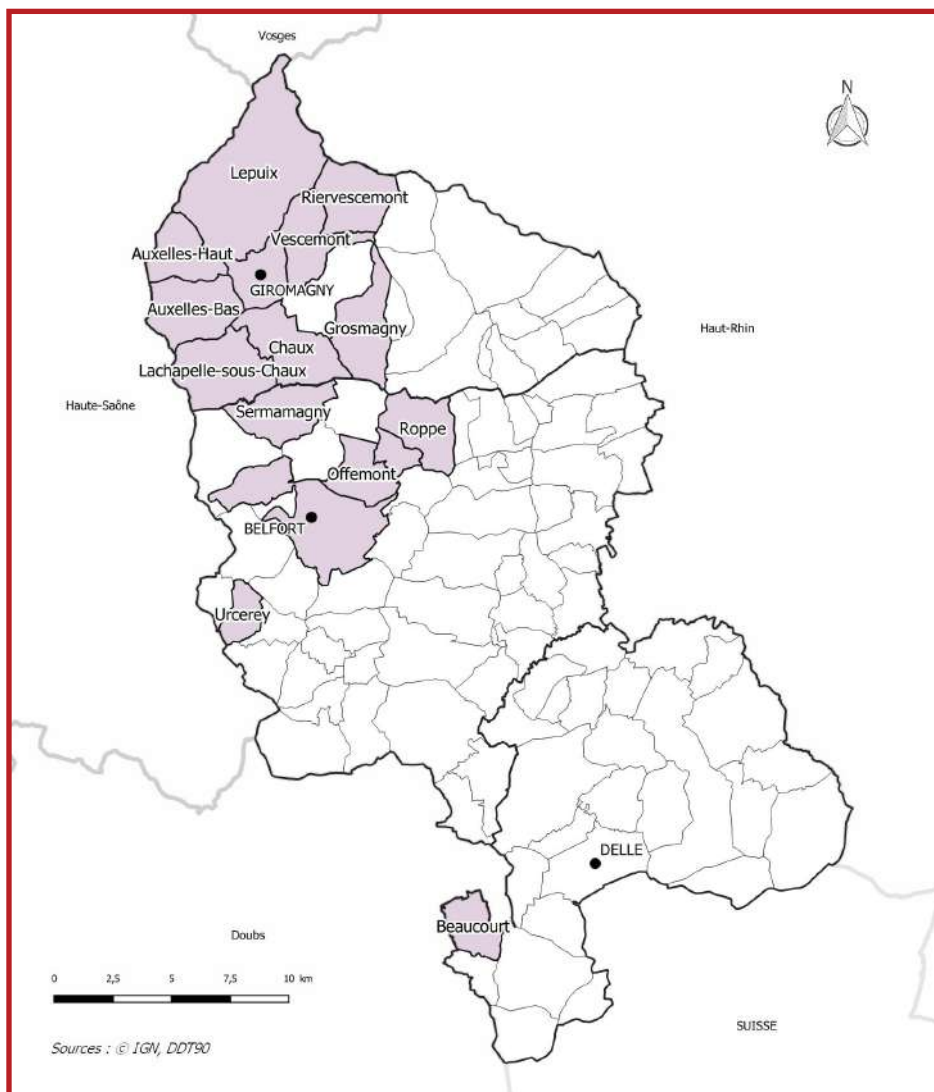

## Anomalies géochimiques

- Communes susceptibles de comporter des anomalies naturelles modérées à fortes en Arsenic et en Plomb : au moins une valeur max > 300 mg/kg MS (plomb) et au moins une valeur max > 60 mg/kg MS (arsenic)

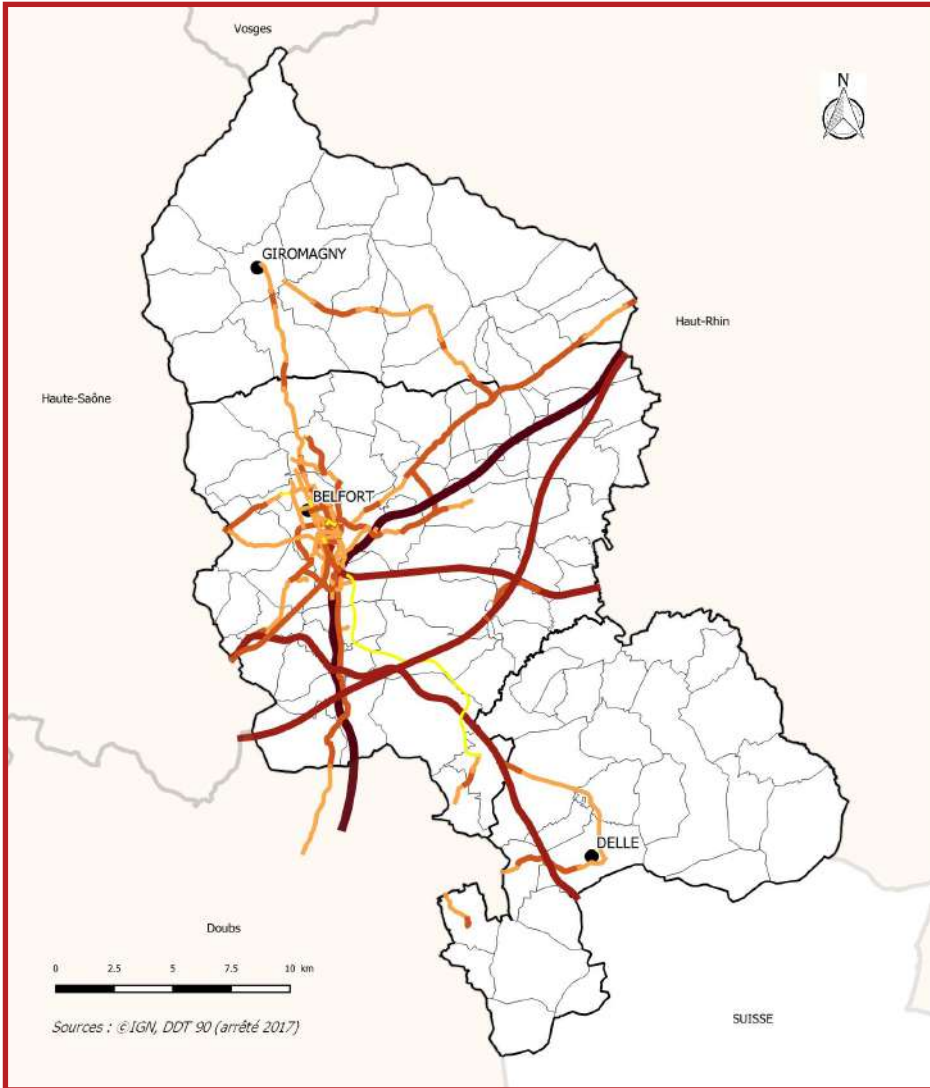

## Classement sonore des infrastructures existantes ou en projet

voir éléments complémentaires

Catégorie de niveau sonore :

5	10 m
4	30 m
3	100 m
2	250 m
1	300 m

Largeur maximale des secteurs affectés par le bruit situés de part et d'autre des infrastructures :

## Taux de réussite au permis de conduire B

	2017	2018	2019	2020	2021
Nbre total d'examinés	3153	3125	3298	2549	3665
% reçus parmi les 1ères présentations	56%	61%	53%	55%	61%
Nbre examinés AAC*	814	753	814	713	780
% reçus parmi les 1ères présentations AAC	80%	74%	76%	76%	73%

\*AAC, dit «conduite accompagnée»

Source : Délégué au permis de conduire 25-90

## Accidentalité 2016-2020

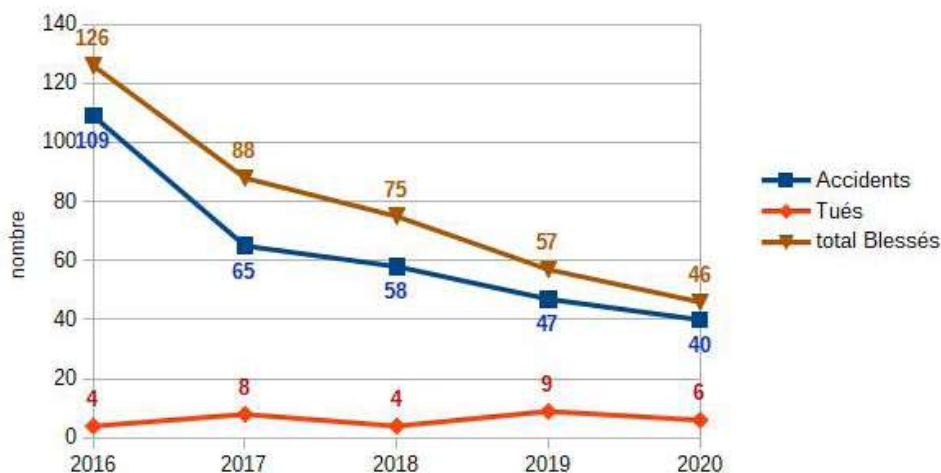





## Radars automatiques



Equipement de terrain fixes (ETF)



Equipement de terrain feu rouge (ETFR)



Equipement de terrain discriminant double face (ETD2F)



Equipement de terrain tourelle(ETT)

Routes :

 Autoroute

 Nationale

 Départementale

 Communale structurante

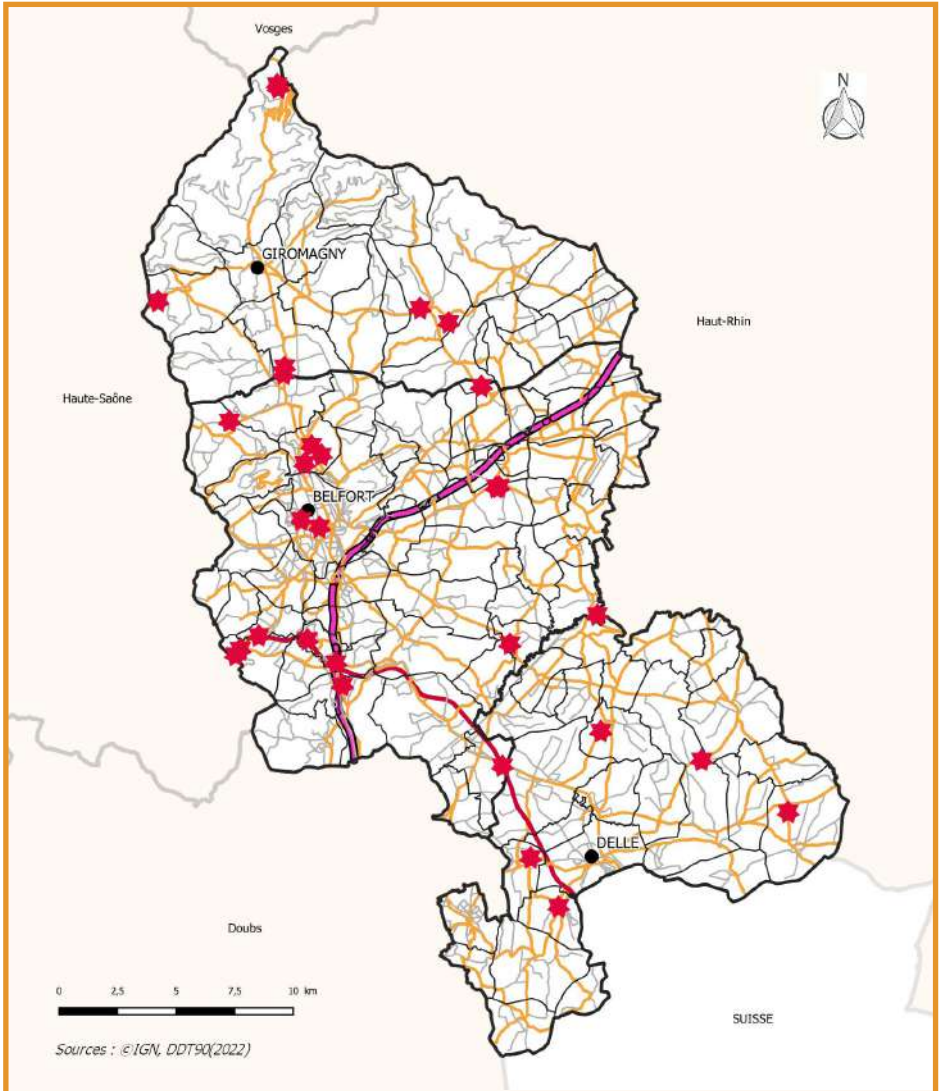

## Accidents mortels sur 5 ans

★ Accidents mortels (2017-2021)

□ Limites de communes

Routes :

— Autoroute

— Nationale

— Départementale

— Communale structurante

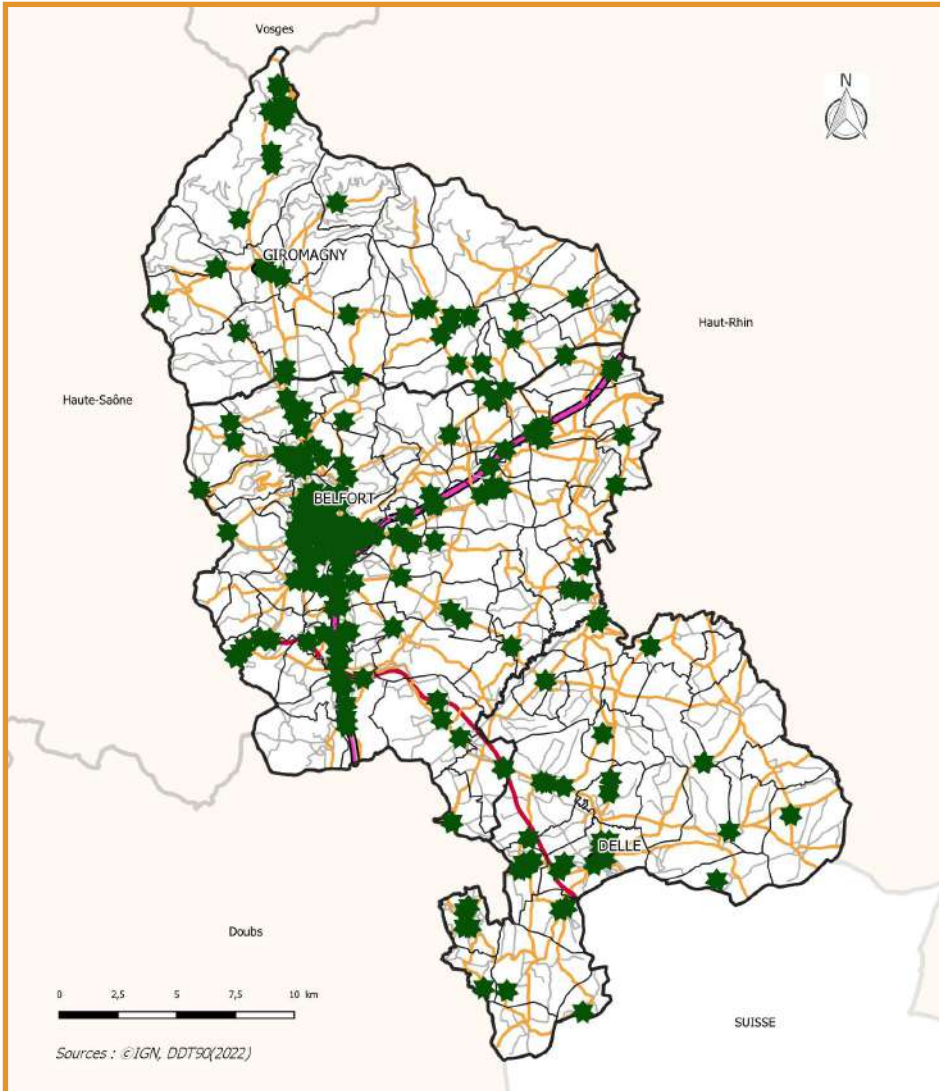

## Accidents corporels

★ Accidents corporels blessés et tués (2017-2021)

□ Limites de communes

Routes :

— Autoroute

— Nationale

— Départementale

— Communale structurante

## Éléments complémentaires

Le nombre de commune est variable de 101 à 102 en fonction de la date de disponibilité de la donnée.

Les communes de Meroux et Moval ont fusionné au 1er janvier 2019 pour former la commune de Meroux-Moval.

Quand les données sont antérieures à cette fusion, les deux communes peuvent être matérialisées.

### Territoire

**Carte « Revenu médian » :**

Calcul des unités de consommation (UC) :

Système mis en place par l'INSEE permettant de comparer les niveaux de vie des ménages :

- 1 UC pour le 1<sup>er</sup> adulte du ménage
- 0,5 UC pour les autres personnes de 14 ans ou plus
- 0,3 UC pour les enfants de moins de 14 ans

Revenu disponible :

Le revenu utilisé est le revenu disponible par UC, également appelé «niveau de vie». Il est le revenu disponible par an par «équivalent adulte» et est calculé en rapportant le revenu disponible du ménage au nombre d'UC le composant.

Le revenu disponible est le revenu à la disposition des ménages pour consommer et épargner (revenus, indemnités retraites, prestations sociales desquelles sont déduits les impôts directs).

Revenu médian :

Revenu au-dessous duquel se situent 50% des revenus.

### Énergie - Climat :

**Carte «Qualité de l'air (émission de PM10)» :**

En 2020, le Territoire de Belfort a enregistré 32 jours de qualité de l'air médiocre ou mauvaise ( indice ATMO BFC supérieur à 6), contre 18 dans le Doubs (source OPTTEER BFC).

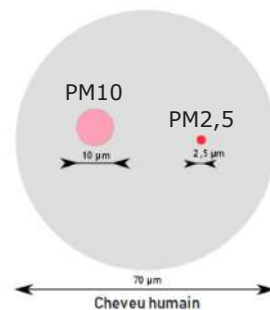

Les PM 10 sont des particules en suspension dans l'air dont le diamètre est inférieur à 10 micromètres, elle sont subdivisées en catégories de particules plus petites :

- les PM 2,5 (particules fines inférieures à 2,5 microns) ;
- les PM 1 (particules très fines inférieures à 1 micron) ;
- les PM 0,1 (particules ultrafines inférieures à 0,1 micron) ou nanoparticules.

Plus elles sont petites, plus elles sont nocives à la santé humaine et plus longtemps elles peuvent rester en suspension dans l'air.

Les activités humaines (fumée, usure, la combustion d'hydrocarbures dans les véhicules, etc.) génèrent des rejets de PM10 dans l'air ambiant.

## Urbanisme - Aménagement :

### **Carte « Taxes d'aménagement » :**

Secteurs spécifiques : sur les communes disposant d'un ou plusieurs secteurs spécifiques, un ou des taux majorés communaux au delà de 5% peuvent être appliqués sur ces secteurs.

### **Habitat :**

### **Carte « Application de la loi SRU en matière de logements sociaux » :**

Selon la loi Solidarité et renouvellement urbain (SRU), dans le Territoire de Belfort, les communes devant atteindre 20% de logements sociaux d'ici 2025 sont celles de plus de 3 500 habitants appartenant à une unité urbaine et/ou à un EPCI de plus de 50 000 habitants comprenant au moins une commune de plus de 15 000 habitants.

## Agriculture :

### **Carte « Orientations technico-économiques des exploitations » :**

Une exploitation peut être classée selon son orientation technico-économique (OTEX) en fonction de la contribution économique de chacun de ses cheptels ou surfaces agricoles. L'OTEX communale résulte de l'agglomération de ces données et représente ainsi la spécialisation et la dominance agricole dans la commune.

Nombre d'exploitations en 2016 : 325, dont 241 en exploitations individuelles et 84 sous forme sociétaire.

### **Carte « Producteurs locaux » :**

Les producteurs locaux sont les producteurs agricoles qui vendent leur produits en circuit court (la vente est soit directe au consommateur soit indirecte c'est-à-dire avec au maximum un intermédiaire entre la production et la commercialisation) et/ou en circuit de proximité (la vente de leur produit a lieu dans une certaine proximité géographique (on retient généralement 80Km).

**Carte « Surface agricole utile (SAU) par exploitation agricole » :**

Les données ont été recueillies et localisées à la commune du siège de l'exploitant. Il s'agit de la SAU moyenne par exploitant par commune.

Moyenne SAU/exploitation :

- Territoire de Belfort : 45 ha
- Région Bourgogne Franche-Comté : 80 ha
- France : 53 ha

**Carte « Aides directes de la PAC » :**

Les régions agricoles (RA) et petites régions agricoles (PRA) sont des zonages à visée statistique définis à partir de 1946 pour caractériser des zones agricoles homogènes. La RA couvre un nombre entier de communes et peut s'étendre sur plusieurs départements. La France métropolitaine est découpée en 432 RA (hors Paris). La PRA est constituée par le croisement du département et de la RA. On compte 713 PRA. Les RA et PRA ont une taille intermédiaire entre la commune (zone trop petite pour présenter des résultats) et le département (zone trop hétérogène). Le découpage stable permet d'étudier les évolutions de l'agriculture.

L'objectif est de disposer d'un zonage approprié pour la mise en œuvre d'actions d'aménagement, destinées à accélérer le développement de l'agriculture.

**Carte « Contrats agro-environnementaux » :**

Les mesures agro-environnementales et climatiques (MAEC) sont des mesures souscrites volontairement pour une durée de 5 ans. Elles permettent d'accompagner les exploitations agricoles qui s'engagent dans le développement de pratiques combinant performance économique et performance environnementale ou dans le maintien de telles pratiques lorsqu'elles sont menacées de disparition. Leur rémunération est fondée sur les surcoûts et manques à gagner qu'impliquent le maintien ou le changement de pratiques.

**Environnement :****Carte « Trame verte et bleue » :**

Réservoir de biodiversité : Secteur où les espèces trouvent les conditions favorables pour réaliser tout ou partie de leur cycle de vie.

Corridor écologique : axes de communication biologique empruntés par la faune et la flore, qui relie les réservoirs de biodiversité.

**Carte : « Circonscriptions des lieutenants de louveterie » :**

Les lieutenants de louveterie sont chargés de veiller à la régulation des espèces susceptibles de causer des nuisances et au maintien de l'équilibre de la faune sauvage, sous l'autorité du Préfet. Ils sont assermentés et ont qualité pour constater les infractions à la police de la chasse.



## Eau :

### **Carte : « Cartographie des cours d'eau » :**

Une cartographie des cours d'eau précise est disponible sur le site internet des services de l'état dans le Territoire de Belfort (voir lien page 99).

### **Carte : « Droit de pêche des AAPPMA » :**

La catégorie piscicole est fonction des groupes de poissons dominants : première catégorie pour les salmonidés et deuxième catégorie pour les cyprinidés (poissons blancs).

### **Carte : « Classement des cours d'eau en liste 1 et 2 et obstacles recensés » : (réf. art. L214-17 du code de l'environnement)**

La continuité écologique des cours d'eau consiste en une libre circulation de la faune aquatique pour leur permettre d'effectuer leur cycle biologique, et le bon déroulement du transport des sédiments.

#### Liste 1 :

Cours d'eau sur lesquels l'implantation d'un nouvel ouvrage hydraulique n'est possible que s'il est démontré que l'ouvrage ne fera pas obstacle à la continuité écologique.

#### Liste 2 :

Cours d'eau sur lesquels les propriétaires d'ouvrages existants doivent réaliser des aménagements pour assurer la continuité écologique, avant le 11/09/2023.

### **Carte : « Prélèvements et usages de l'eau » :**

Les volumes sont localisés sur leur commune de prélèvement. Ils sont tirés de la base redevance prélèvement de l'Agence de l'Eau Rhône-Méditerranée-Corse. Les volumes assujettis à cette base sont ceux supérieurs à 10 000m<sup>3</sup>/an.

Attention : l'eau potable du Grand Belfort provient également d'une ressource superficielle (non représentée, prélèvement du Doubs sur le captage de Mathay).

## Risques :

**Carte : « Classement sonore des infrastructures existantes ou en projet » :**

### **Classement sonore des infrastructures de transport terrestre (code de l'environnement)**

Il définit les infrastructures, les secteurs affectés par le bruit, et les niveaux sonores que les constructeurs de bâtiments sont tenus de prendre en compte (isolement acoustique) pour limiter les nuisances sonores aux occupants.

**<https://www.territoire-de-belfort.gouv.fr/Politiques-publiques/Environnement/Bruit/Classement-sonore-des-infrastructures-de-transports-terrestres>**

**Evaluation, prévention et réduction du bruit dans l'environnement** (directive européenne sur le bruit ambiant et code de l'environnement)

Les infrastructures de transport terrestre dans le département concernées par les obligations relatives aux cartes et plans de prévention du bruit dans l'environnement :

- A36 et RN19,
- certaines routes départementales,
- certaines voies communales de Belfort
- un tronçon de la ligne ferroviaire Belfort-Mulhouse

Les cartes de bruit sont consultables ici :

**<https://www.territoire-de-belfort.gouv.fr/Politiques-publiques/Environnement/Bruit/Les-cartes-strategiques-du-bruit-des-infrastructures-routieres-et-ferroviaires>**

Les plans de prévention du bruit sont consultables ici :

**<https://www.territoire-de-belfort.gouv.fr/Politiques-publiques/Environnement/Bruit/Les-PPBE-des-infrastructures-routieres-du-Territoire-de-Belfort>**

Rappels réglementaires :

<https://www.territoire-de-belfort.gouv.fr/Politiques-publiques/Environnement/Bruit/La-directive-europeenne-sur-le-bruit-ambiant-les-cartes-strategiques-du-bruit-des-grandes-infrastructures-de-transport>

**<https://www.territoire-de-belfort.gouv.fr/Politiques-publiques/Environnement/Bruit/Plans-de-Prevention-du-Bruit-dans-l-Environnement-Generalites>**

AAC	Apprentissage anticipé de la conduite
AAPPMA	Association agréée de pêche et de protection du milieu aquatique
Ad'AP	Agenda d'accessibilité programmée
AFB	Agence française pour la biodiversité
AGRESTE	Service de statistiques du ministère de l'agriculture, de l'agroalimentaire et de la forêt
ANC	Assainissement non collectif
AOP	Appellation d'origine protégée
ARS	Agence régionale de santé
BD	Base de données
BFC	Bourgogne-Franche-Comté
BRGM	Bureau de recherches géologiques et minières
CCST	Communauté de Communes du Sud Territoire
CCVS	Communauté de Communes des Vosges du Sud
CEREMA	Centre d'études et d'expertise sur les risques, l'environnement, la mobilité et l'aménagement
CFA	Centre de formation d'apprentis
CFPPA	Centre de formation professionnelle et de promotion agricole
CIA	Chambre interdépartementale d'agriculture (CIA 25-90)
CLAP	Connaissance locale de l'appareil productif
CLC	Corine land cover
DDETSPP	Direction départementale de l'emploi, du travail, des solidarités et de la protection des populations
DDT	Direction départementale des territoires
DGFIP	Direction générale des finances publiques
DRAAF	Direction régionale de l'alimentation, de l'agriculture et de la forêt

DREAL	Direction régionale de l'environnement, de l'aménagement et du logement
DRIEE	Direction régionale et interdépartementale de l'environnement et de l'énergie
EDE	Établissement départemental de l'élevage
EGES	Emission de gaz à effet de serre (le CO2 est la valeur référente)
EH	Équivalent habitant. Unité de mesure de base permettant d'évaluer la capacité d'une STEU. Cette unité se base sur la quantité de pollution émise par personne et par jour
EIE	Établissement interdépartemental de l'élevage
EPCI	Établissement public de coopération intercommunale
ERP	Établissement recevant du public
FDPMA	Fédération départementale de pêche et de protection des milieux aquatiques
GES	Gaz à effet de serre
GBCA	Grand Belfort Communauté d'Agglomération
HLM	Habitat à loyer modéré
ICHN	Indemnité compensatoire de handicaps naturels
IGN	Institut national de l'information géographique et forestière
INSEE	Institut national de la statistique et des études économiques
MAEC	Mesure agro-environnementale et climatique
MTE	Ministère de la transition écologique
NPNRU	Nouveau programme national de renouvellement urbain
ONEMA	Office national de l'eau et des milieux aquatiques (intégré dans l'OFB au 1er janvier 2017)
ONF	Office national des forêts
OPTEER	Observation prospective territoriale énergétique à l'échelle régionale
OTEX	Orientation technico-économique des exploitations

PAC	Politique agricole commune
PLU	Plan local d'urbanisme
PLUi	Plan local d'urbanisme intercommunal
PM10	(Particulate matter) Particules fines en suspension inférieures à 10 micromètres
PPRI	Plan de prévention des risques d'inondation
PPRT	Plan de prévention des risques technologiques
RGA	Retrait gonflement des sols argileux
RMC	Rhône Méditerranée Corse
ROE	Référentiel des obstacles à l'écoulement
RP	Recensement de la population
RPI	Regroupement pédagogique intercommunaux
SAGE	Schéma d'aménagement et de gestion des eaux
SAU	Surface agricole utile
SCoT	Schéma de cohérence territoriale
SDAGE	Schéma directeur d'aménagement et de gestion des eaux
SEM	Société d'économie mixte
STEU	Station de traitement des eaux usées
SRU	Solidarité renouvellement urbain
Tep	Tonne équivalent pétrole, équivaut à 11 630Kwh
TeqCO2	Tonne équivalent CO2 (quantité de gaz à effet de serre qui aurait le même pouvoir d'effet de serre qu'une tonne de CO2)
UE – SoES	Union européenne – Service de l'observation et des statistiques
ZICO	Zone importante pour la conservation des oiseaux
ZNIEFF	Zone naturelle d'intérêt écologique, faunistique et floristique

**Le territoire**

--> Population, emploi, éducation, revenus, économie, conditions de vie, transports, environnement :

**<http://carto.observatoire-des-territoires.gouv.fr>**

--> Agriculture, culture et patrimoine, développement durable et énergie, économie et emploi, éducation et recherche, santé, société, territoires :

**<https://www.geoportail.gouv.fr>**

--> Société, économie, enseignement, entreprises, population, emploi :

**<http://www.insee.fr/fr/bases-de-donnees/default.asp?page=statistiqueslocales/cartes-thematiques.htm>**

**L'urbanisme et l'aménagement**

**<https://www.geoportail-urbanisme.gouv.fr/>**

**Agriculture**

--> Annuaire des producteurs locaux

**<https://www.jveuxdulocal25-90.fr/>**

**<https://cg90.maps.arcgis.com/apps/Shortlist/index.html?appid=c38f9b215ff340a895d8b765cd87fe6c>**

--> Données statistiques

**<https://stats.agriculture.gouv.fr/cartostat>**

**L'environnement**

--> Nature et paysage, eau, énergie-climat, infrastructures de transport, risques

**[https://carto.ideobfc.fr/1/carte\\_generaliste\\_dreal\\_bfc.map](https://carto.ideobfc.fr/1/carte_generaliste_dreal_bfc.map)**

--> Géologie, eau, risques, sols pollués

**<http://infoterre.brgm.fr/viewer/MainTileForward.do>**

**L'eau**

--> Cartographie des cours d'eau

**<https://www.territoire-de-belfort.gouv.fr/Politiques-publiques/Environnement/Eau/Cartographie-des-cours-d-eau-et-entretien/Consultation-de-la-cartographie>**

**Risques**

--> Risques géochimiques :

**<https://www.bourgogne-franche-comte.ars.sante.fr/metaux-et-sols?parent=13744>**

--> Portail ERRIAL :

**<https://errial.georisques.gouv.fr>**



## La sécurité routière

<https://www.securite-routiere.gouv.fr/>

## Autre

--> Patrimoine naturel

<https://atlas.patrimoines.culture.fr>

--> Politique de la ville, équipements sportifs

<https://sig.ville.gouv.fr>

--> Plan cadastral

<https://cadastre.gouv.fr>

Conseils de navigation à partir de votre moteur de recherche :

**Tapez « carte interactive » suivi du thème souhaité**

**(ex. : carte interactive nature)**

A series of horizontal dashed lines for writing notes.



A series of horizontal dashed lines for writing notes.

Mise à jour DDT 90 / Janvier 2023



**PRÉFET  
DU TERRITOIRE  
DE BELFORT**

*Liberté  
Égalité  
Fraternité*



Direction départementale  
des territoires



8 place de la Révolution Française  
B.P. 605 - 90020 BELFORT  
03 84 58 86 00

**Responsable publication :**

Benoît FABRI - Directeur départemental des territoires  
du Territoire - de - Belfort

**Pilote :**

Marguerite CARREZ  
Chargée de mission prospective  
et transition énergétique

**Infographie :**

Virginie PEREIRA :  
Assistante de Direction / Infographiste

**Données :**

Contribution des services DDT 90