



Cet atlas 2022 dresse à l'aide d'une centaine de cartes, tableaux et infographies un portrait du Territoire-de-Belfort.

A travers cet ouvrage, la direction départementale des territoires souhaite partager ses connaissances et compétences en aménagement du territoire, urbanisme, habitat, environnement, gestion de l'eau, forêt, agriculture,...

Une version numérique de ce document est téléchargeable via le site internet des services de l'Etat.

***<http://www.territoire-de-belfort.gouv.fr/>***



## Territoire

--> Chiffres clés du territoire	Page 6
--> Représentation générale	Page 7
--> Communes du département	Page 8
--> Intercommunalités et cantons	Page 9
--> Aires urbaines	Page 10
--> Infrastructures de transport	Page 11
--> Relief	Page 12
--> Occupation du sol	Page 13
--> Population communale	Page 14
--> Densité	Page 15
--> Indice de vieillissement	Page 16
--> Revenu médian	Page 17
--> Nombre d'emplois salariés	Page 18
--> Emplois par domaine d'activité	Page 19
--> Capacité d'accueil touristique	Page 20
--> Aménagements cyclables principaux	Page 21
--> Regroupements pédagogiques intercommunaux	Page 22

## Énergie - Climat

--> Consommation d'énergie	Page 23
--> Émissions de gaz à effet de serre (EGES)	Page 24
--> Qualité de l'air (émission PM10)	Page 25
--> Énergies biosourcées	Page 26
--> Photovoltaïque et éolien	Page 27
--> Traitements des déchets	Page 28
--> Reconversion des friches	Page 29

## Urbanisme - Aménagement

--> Documents d'urbanisme opposables	Page 30
--> Procédures d'urbanisme en cours	Page 31
--> Services instructeurs des actes d'urbanisme	Page 32
--> Taxes d'aménagement	Page 33
--> Accessibilité des bâtiments	Page 34

## Habitat

--> Données générales	Page 35
--> Parc total de logements	Page 36
--> Logements vacants	Page 37
--> Résidences principales	Page 38
--> Parc des logements principaux occupés par des propriétaires	Page 39
--> Parc public de logements conventionnés tous bailleurs	Page 40
--> Application de la loi SRU en matière de logements sociaux	Page 41
--> Quartiers prioritaires de la ville	Page 42
--> Aires d'accueil des gens du voyage	Page 43

## Agriculture

--> Données générales	Page 44
--> Productions agricoles	Page 45
--> Orientations technico-économiques des exploitations agricoles	Page 46
--> Appellation d'Origine Protégée	Page 47
--> Surface agricole utile (SAU) par exploitation agricole	Page 48
--> Part de la surface communale déclarée à la PAC	Page 49
--> Répartition des céréales déclarées à la PAC	Page 50
--> Répartition des prairies déclarées à la PAC	Page 51
--> Productions végétales et animales	Page 52

--> Élevage de bovins par commune en 2018	Page 53
--> Aides directes de la Politique Agricole Commune (PAC)	Page 54
--> Contrats agro-environnementaux	Page 55
--> Exploitations et parcelles en agriculture biologique déclarées à la PAC	Page 56
--> Structures équinées en 2019	Page 57
--> Zones vulnérables aux nitrates	Page 58

## Environnement

--> Unité de paysage	Page 59
--> Trames verte et bleue	Page 60
--> Patrimoine naturel	Page 61
--> Couverture forestière	Page 62
--> Données forêt Natura 2000	Page 63
--> Dégâts et prélèvements de gibiers	Page 64
--> Dégâts de sangliers	Page 65
--> Prélèvements de sangliers	Page 66
--> Prélèvements de chevreuils	Page 67
--> Prélèvements de cerfs et de chamois	Page 68
--> Circonscriptions des lieutenants de louveterie	Page 69
--> Classement sonore des infrastructures existantes ou en projet	Page 70

## Eau

--> Milieux aquatiques	Page 71
--> Cartographie des cours d'eau	Page 72
--> Droit de pêche des AAPPMA	Page 73
--> Classement des cours d'eau en liste 1 et 2 et obstacle recensé	Page 74
--> État écologique des cours d'eau	Page 75
--> Assainissement des eaux usées	Page 76
--> Compétence eau potable	Page 77
--> Prélèvements et usages de l'eau	Page 78
--> Territoire de gestion de l'eau	Page 79
--> Ouvrages majeurs de lutte contre les inondations	Page 80
--> Pluviométrie annuelle (normale saisonnière 1980-2010)	Page 81

## Risques

--> Plans de prévention des risques	Page 82
--> Bassins versants et cours d'eau	Page 83
--> Aléa sismique	Page 84
--> Aléa de mouvements de terrain naturel	Page 85
--> Aléa retrait-gonflement des sols argileux	Page 86
--> Risques miniers	Page 87
--> Risques géochimiques	Page 88
--> Campings en zone à risques	Page 89

## Sécurité routière

--> Accidentalité et permis de conduire	Page 90
--> Accidents mortels sur 5 ans	Page 91
--> Accidents corporels	Page 92
--> Radars automatiques fixes	Page 93

## Éléments complémentaires

Page 94 - 97

## Glossaire

Page 98 - 100

## Liens utiles

Page 101 -102

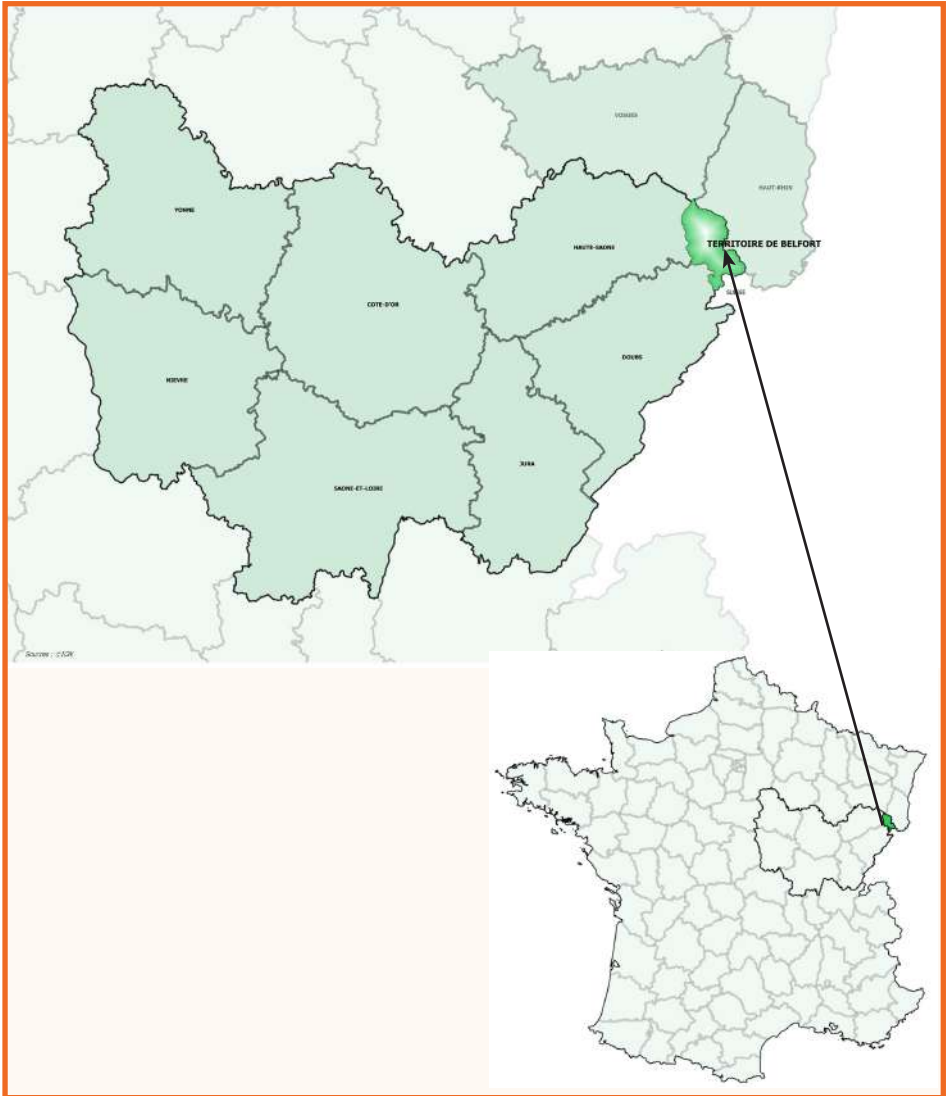

## Chiffres clés du territoire

Population :	144 992 habitants (2018) soit 5,17% de la population BFC
Densité :	238 habitants/km <sup>2</sup> (2018)
France :	120 habitants/km <sup>2</sup> (2018)
Superficie Totale :	610 km <sup>2</sup> (1,27% de la superficie BFC)
Surface agricole utile :	20 372 ha (SRISE 2019)
Surface boisée :	26 608 ha (SRISE 2019)

3 communautés d'agglomération et de communes :

- Grand Belfort Communauté d'Agglomération (52 communes, 73% de la population du TDB)
- Communauté de Communes des Vosges du Sud (22 communes, 16% de la population du TDB)
- Communauté de Communes du Sud Territoire (27 communes, 11% de la population du TDB)

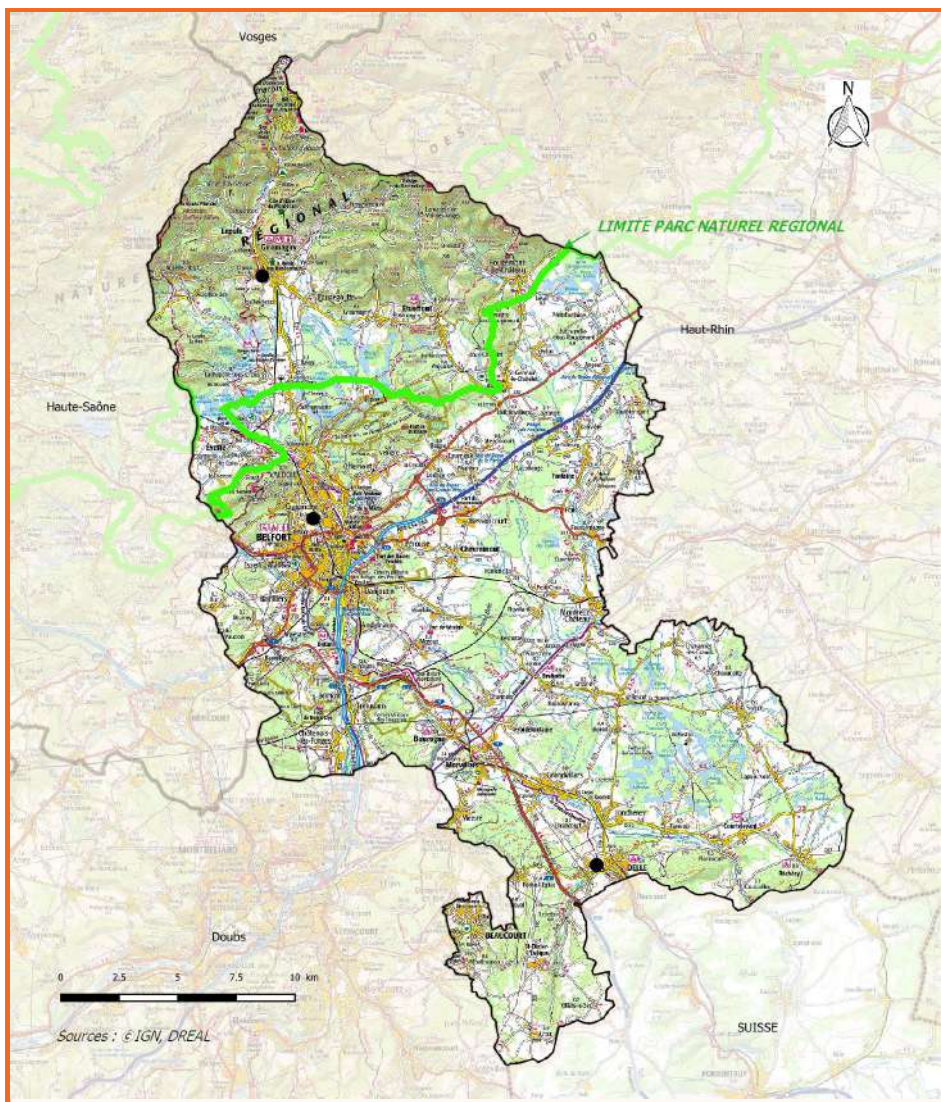

## Représentation générale



## Communes du département

Intercommunalités

*Pour plus de lisibilité, les autres cartes ne comportent que certains noms de communes permettant de se repérer dans le département, les contours des intercommunalités et les villes centre.*

*Nombre de communes : 101*



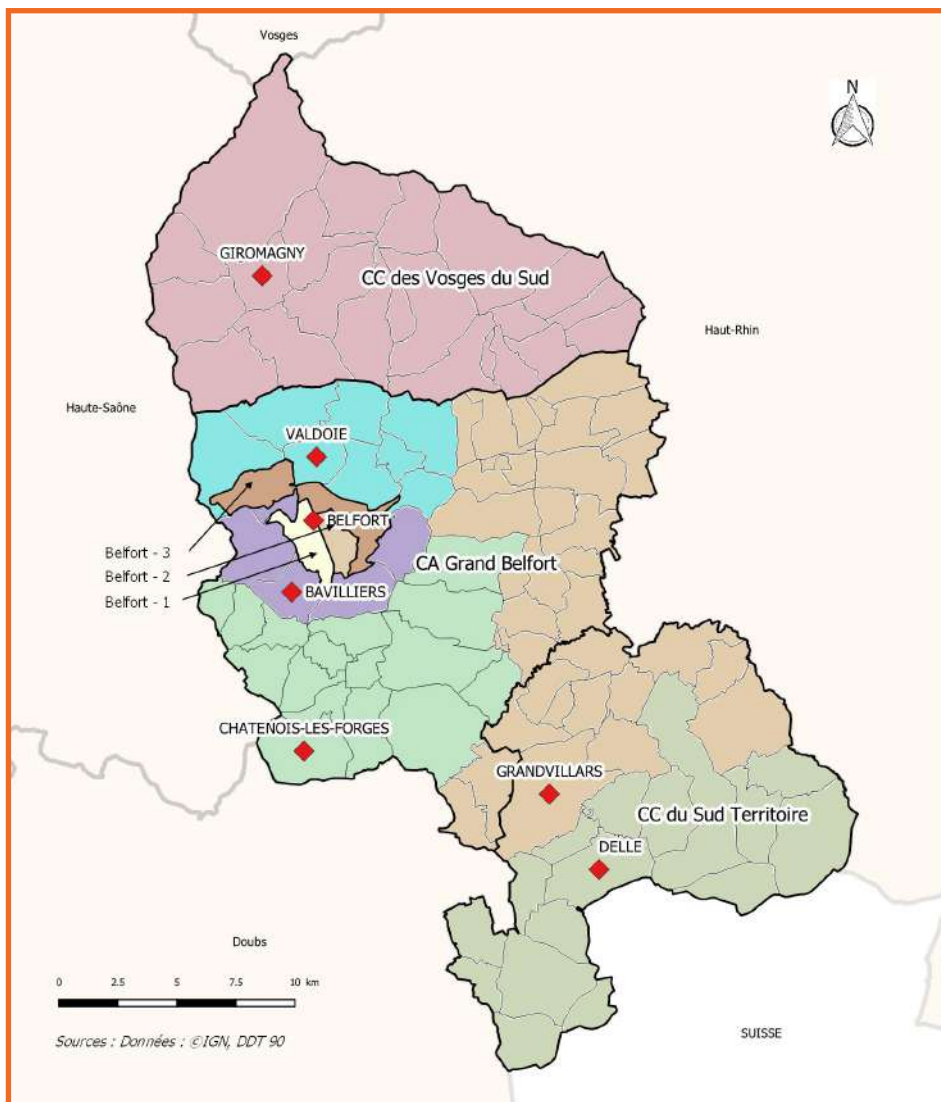

## Intercommunalités et cantons

Intercommunalités

◆ 9 cantons

101 communes

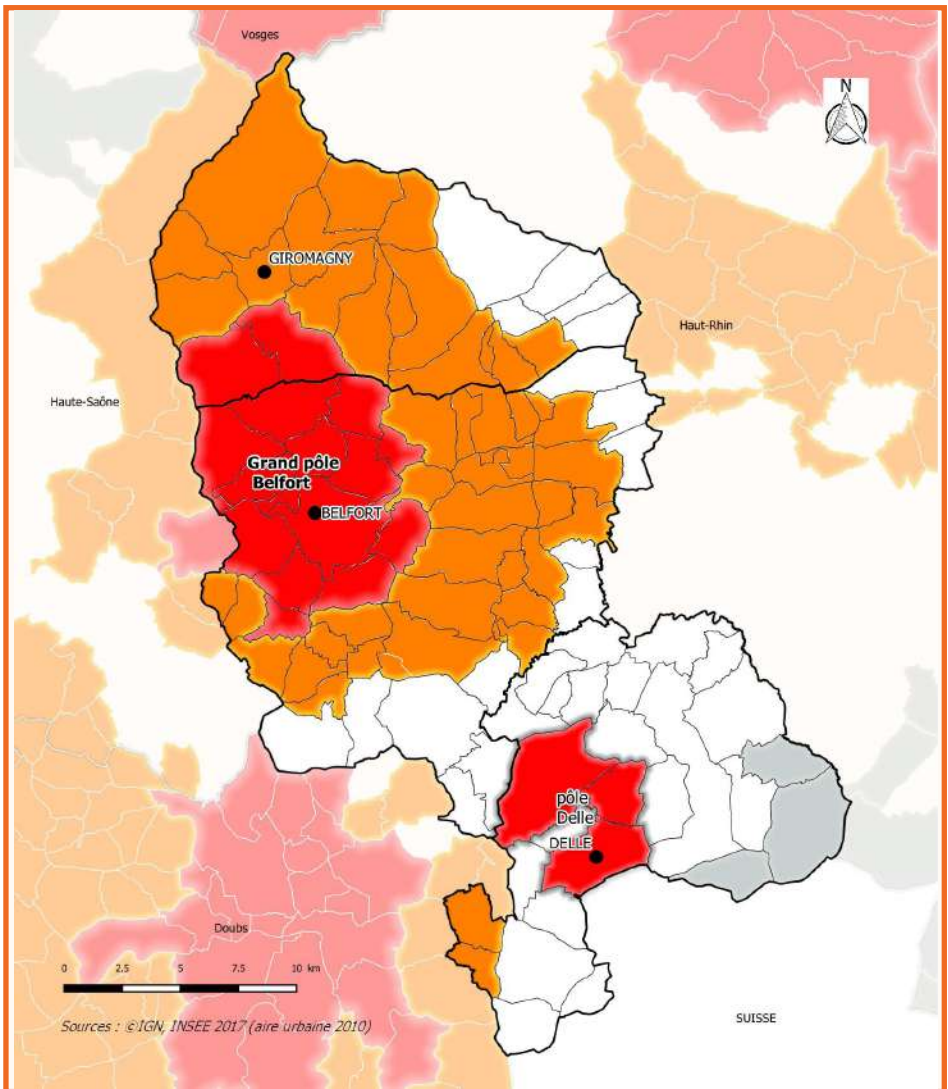

## Aires urbaines

Intercommunalités

Grand pôle

Couronne d'un grand pôle

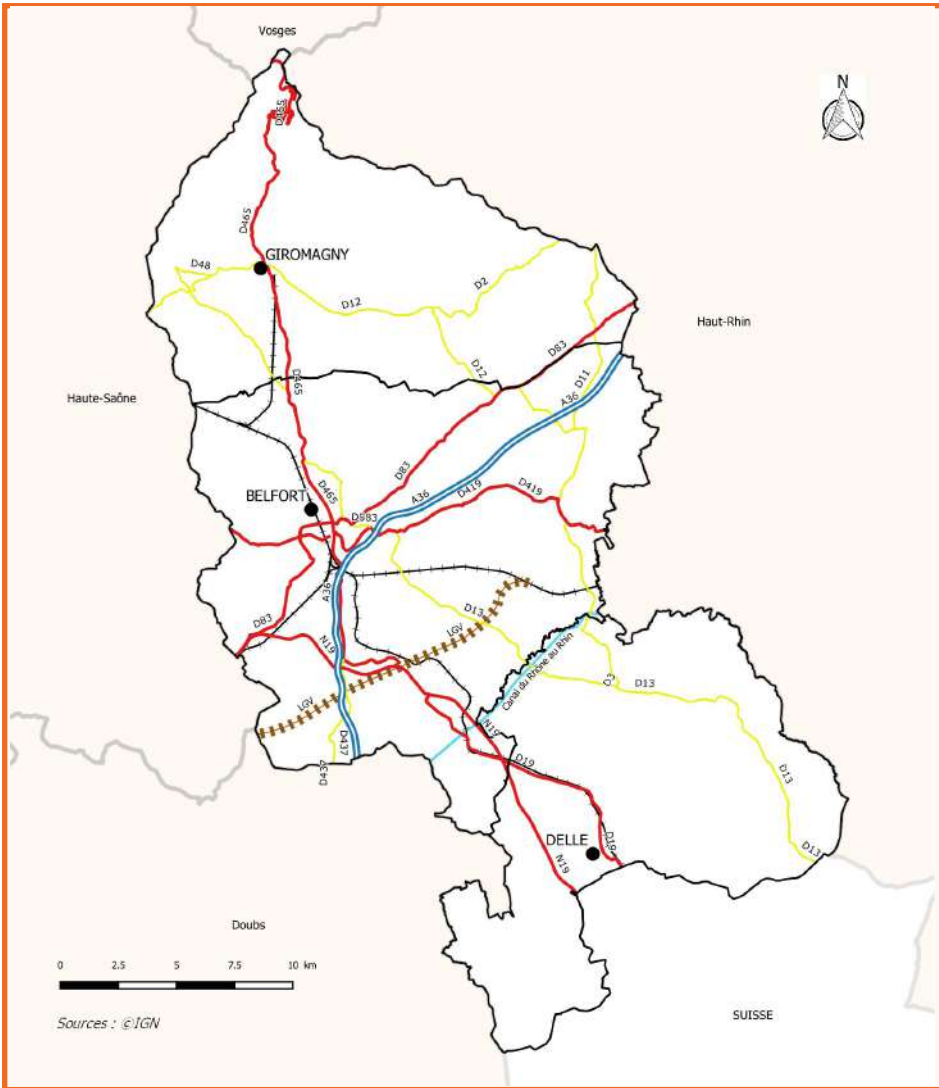

Communes multipolarisées

Communes isolées hors influence des pôles





## Infrastructures de transport

### Axes principaux

-  Liaison autoroutière
-  Liaison structurante
-  Liaison départementale principale

### Réseau ferré

-  LGV
-  Ligne de train
-  Canal navigable

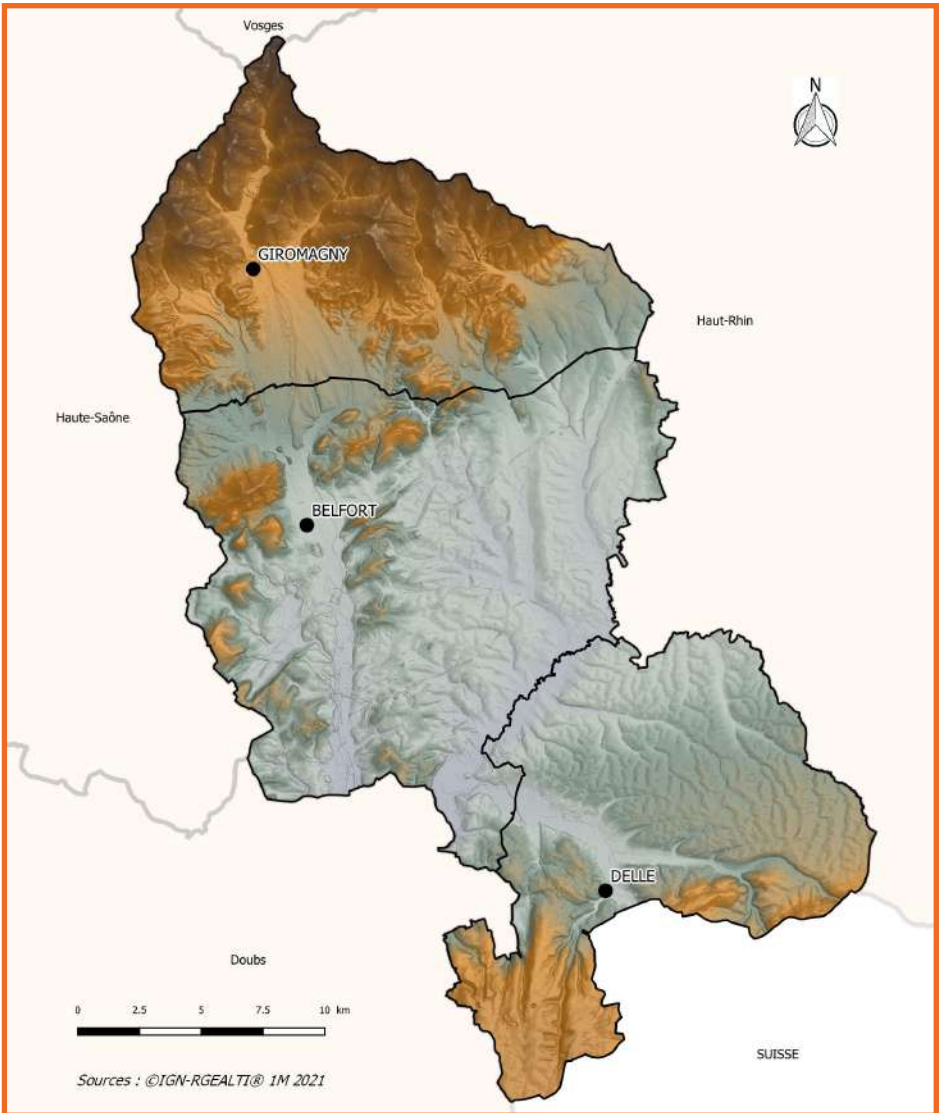

## Relief

Altitude (m)

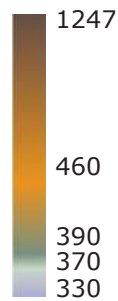

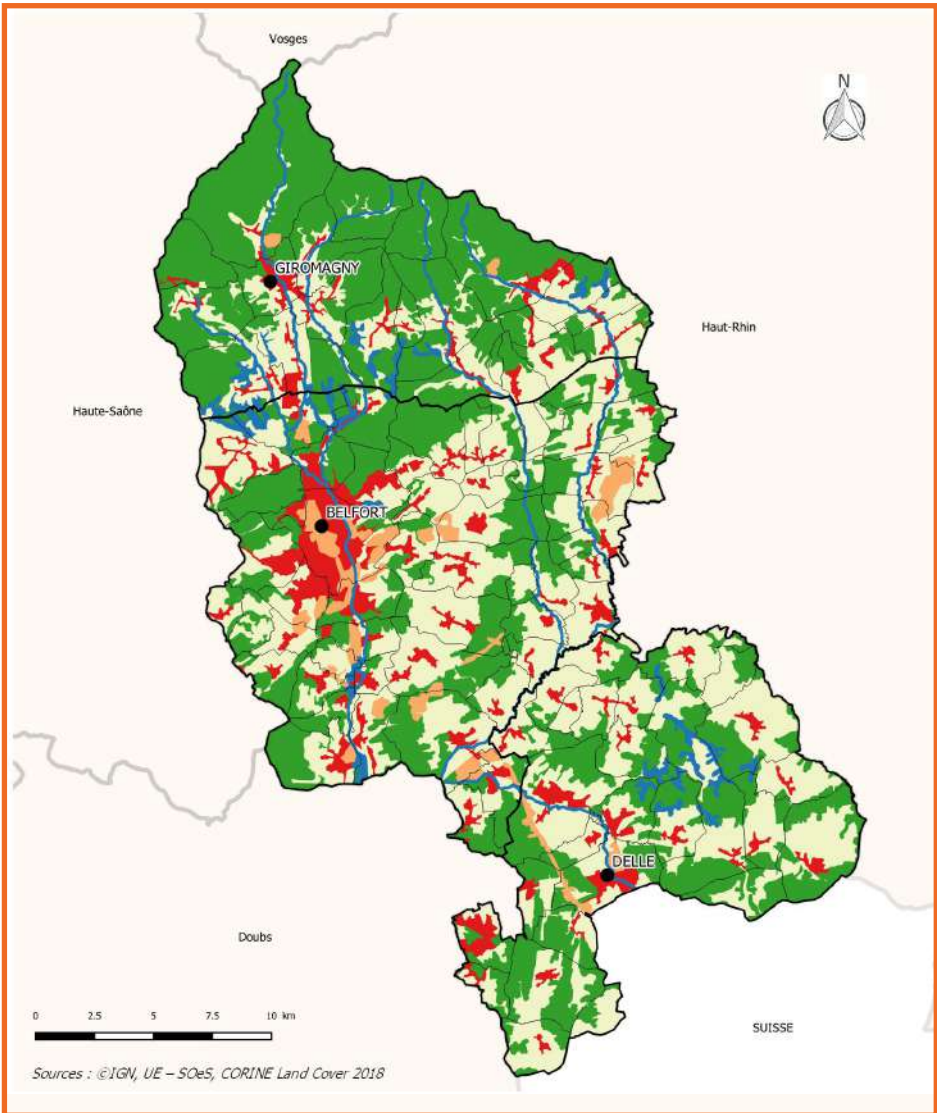

## Occupation du sol

- Surface en eau
- Forêts et milieux semi-naturels
- Zones agricoles
- Zones d'activités
- Zones urbanisées

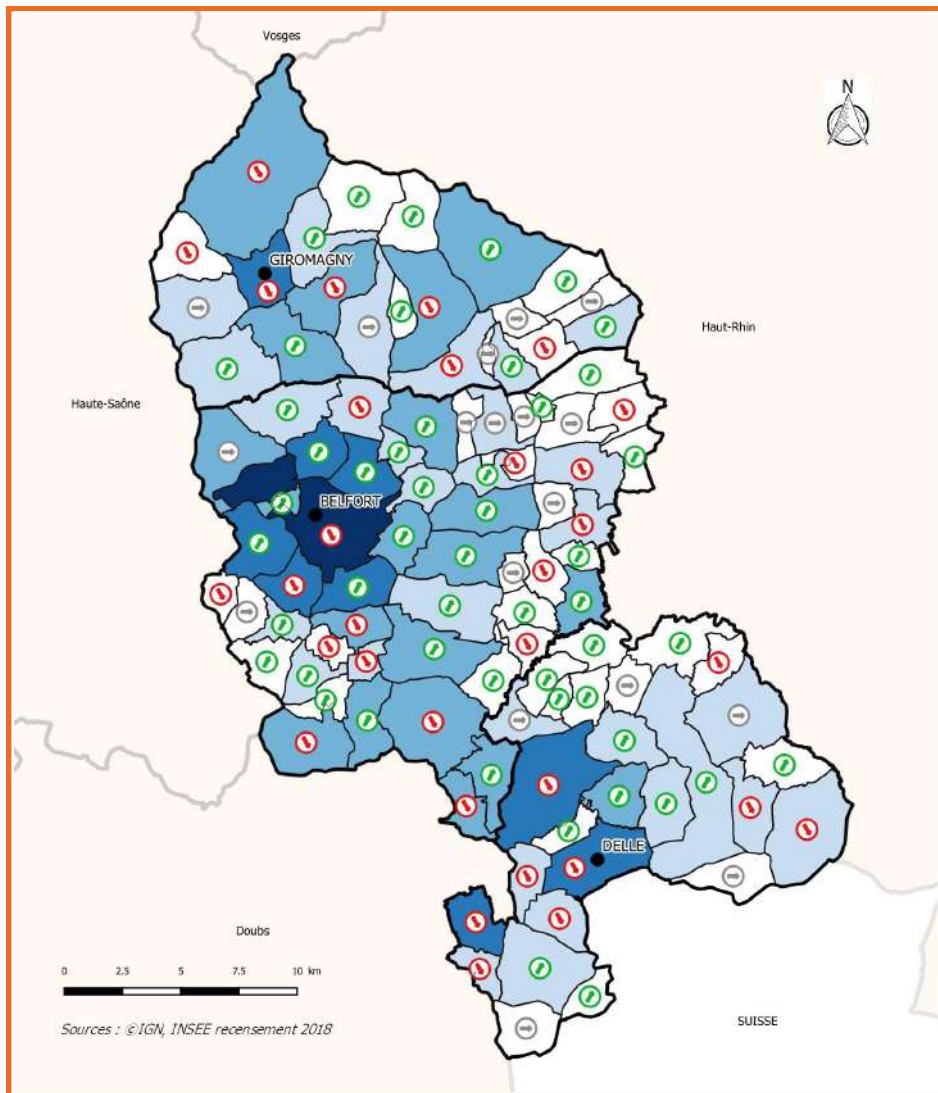

## Population communale

Évolution de la population 2008-2018

Ⓝ baisse

⊖ stable

Ⓟ hausse

Population en 2018 en nombre d'habitants

□ 39 - 400

□ 400 - 1000

□ 1000 - 3000

□ 3000 - 6000

□ 6000 - 49519

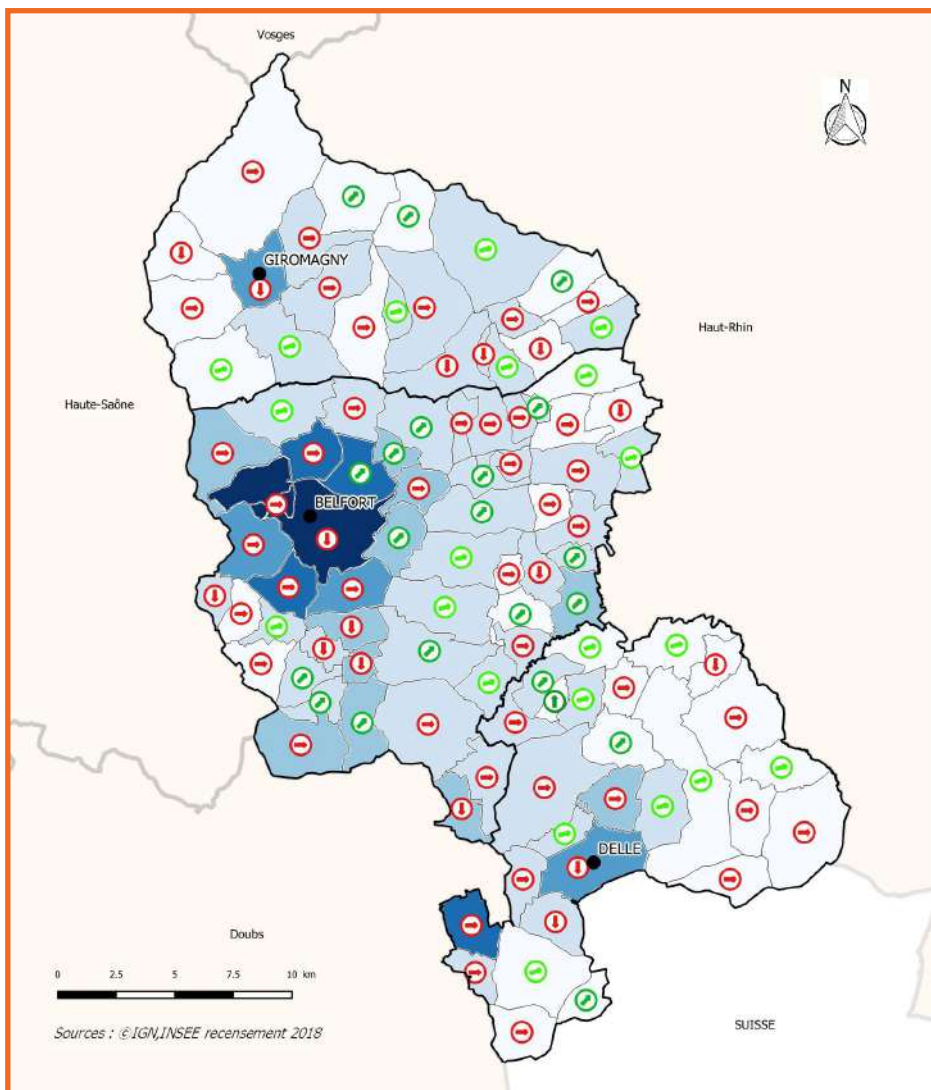

## Densité

Densité de population en 2017  
(habitants/km<sup>2</sup>)

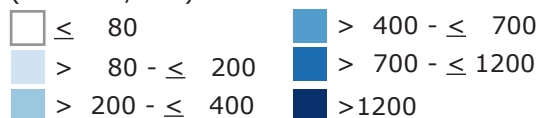

Évolution densité population  
2008 et 2018 (d'habitants/Km<sup>2</sup>)



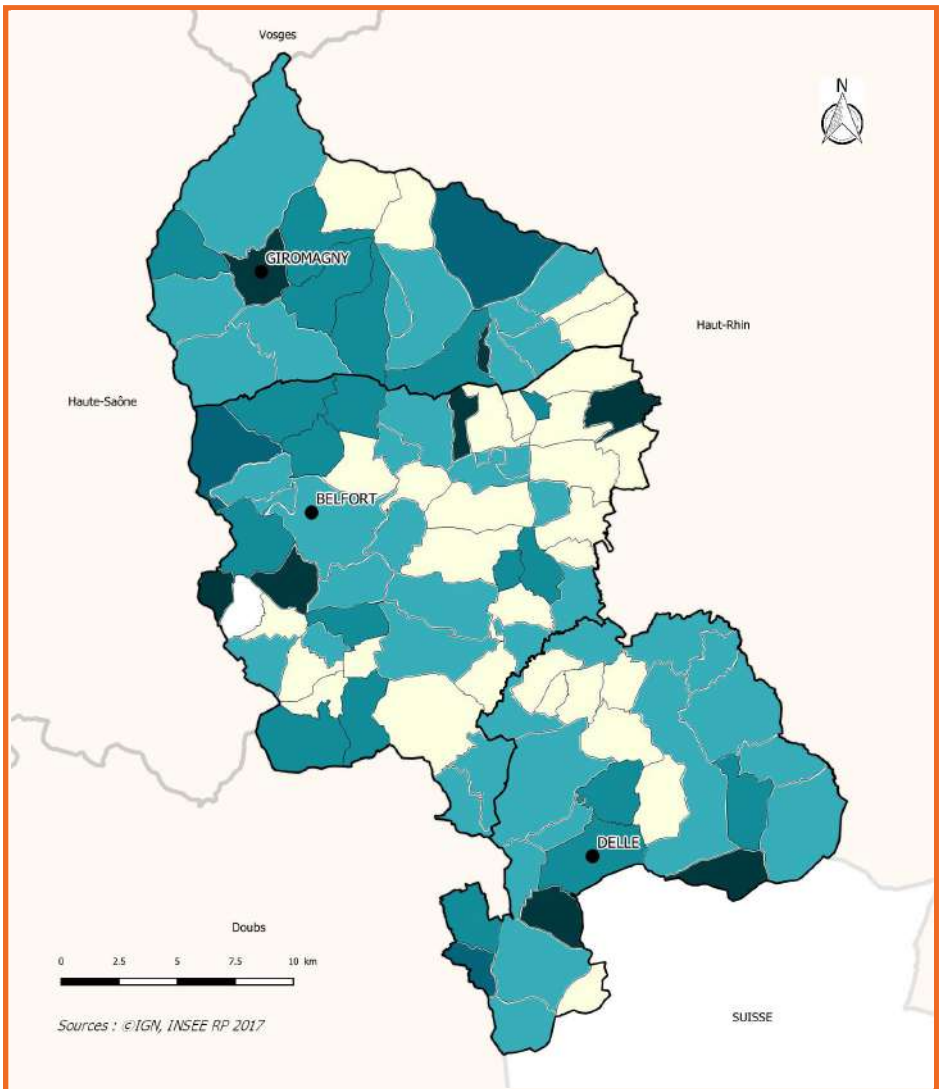

## Indice de vieillissement

Indice :  
 Territoire de Belfort : 79  
 Région Bourgogne-Franche-Comté : 97  
 France : 81

Indice =  

$$\frac{[(\text{population des 65 ans et +}) / (\text{population des moins de 20 ans})] \times 100}{}$$

Indice de vieillissement 2017

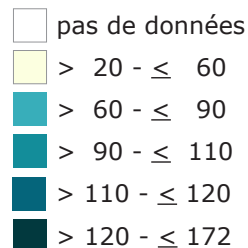



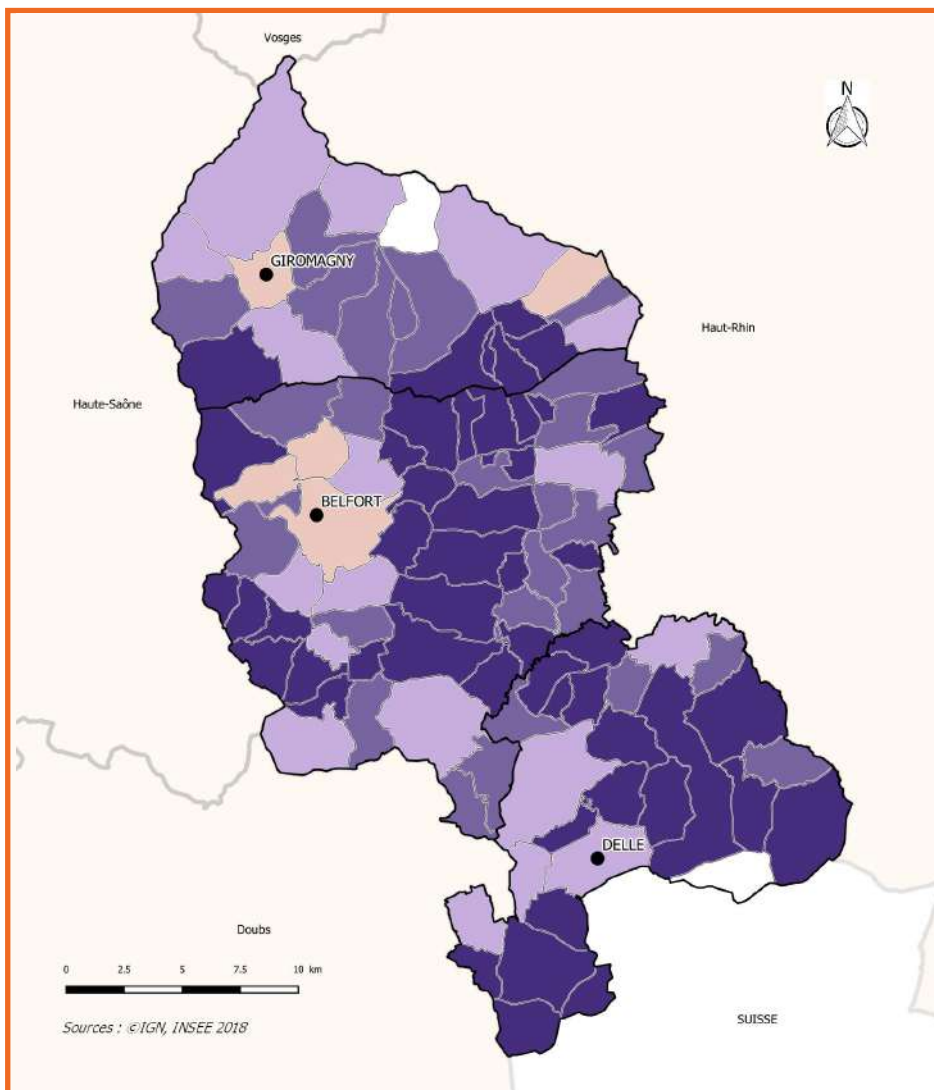

## Revenu médian

voir éléments complémentaires pages 94 à 97

Comparaison des revenus médians :  
 France métropolitaine : 22 077€  
 Bourgogne Franche-Comté : 21 480€  
 Territoire de Belfort : 21 860€

Revenu annuel disponible médian par unité de consommation en 2018, en Euros :

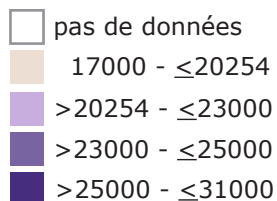

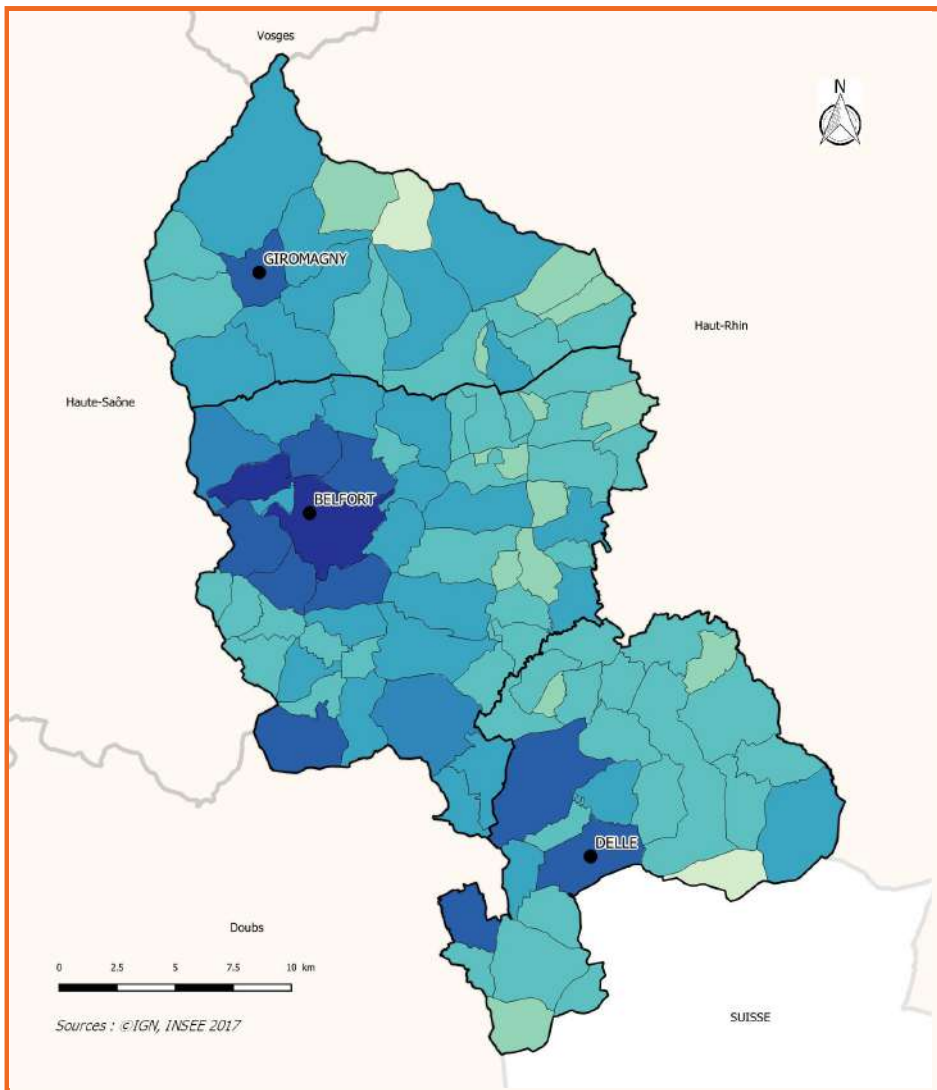

## Nombre d'emplois salariés

Postes salariés en 2017

 Pas de données

 ≤ 40

 > 40 - ≤ 100

 > 100 - ≤ 350

 > 350 - ≤ 800

 > 800 - ≤ 1200

 > 1200 - ≤ 2300

 = 20 752

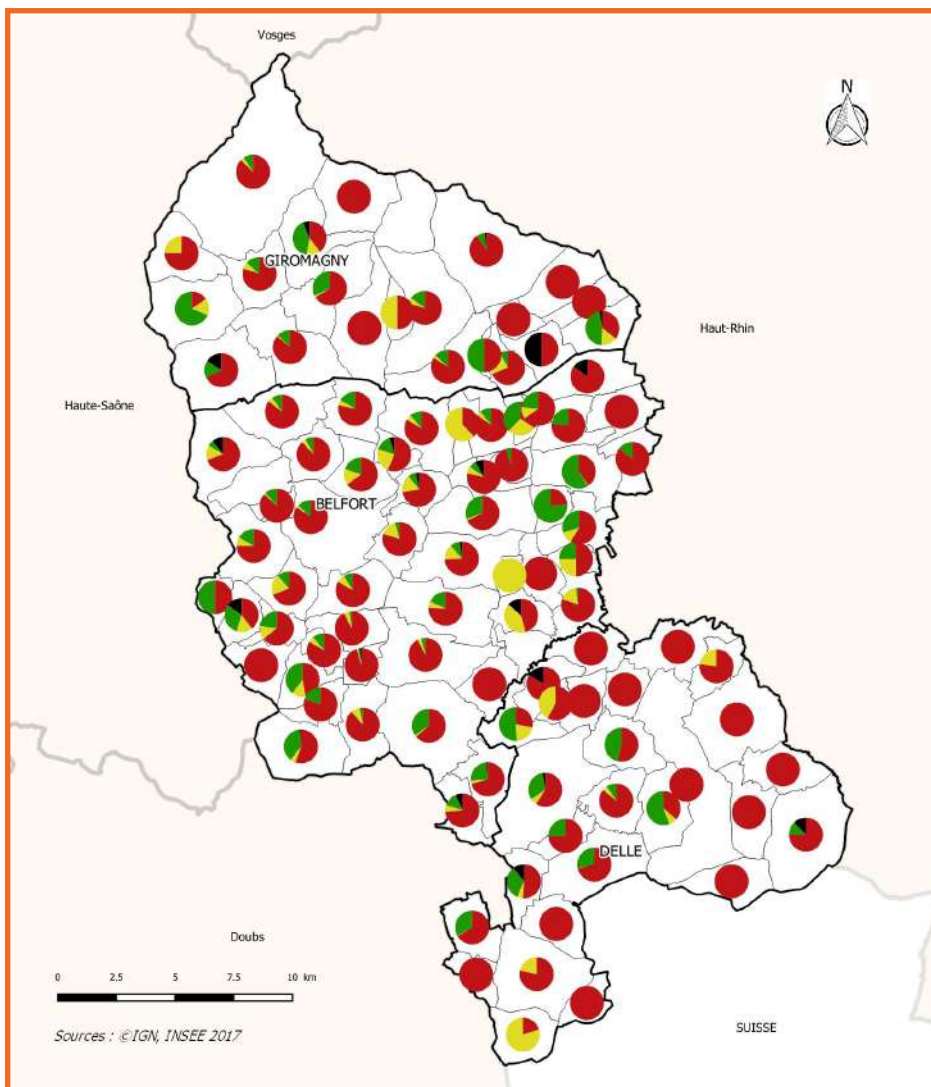

## Emplois par domaine d'activité

Postes salariés par secteur en 2017



Ensemble du Territoire de Belfort

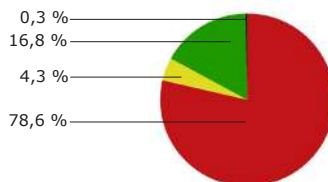

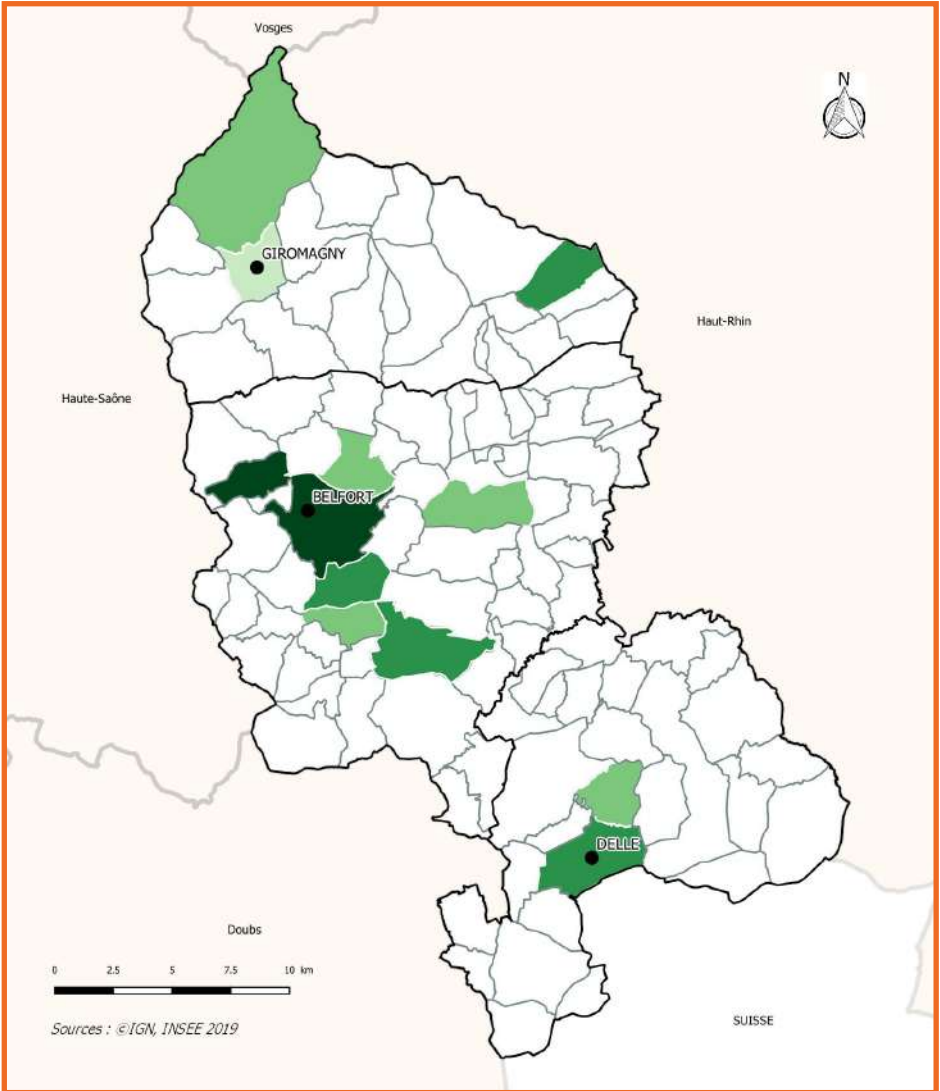

## Capacité d'accueil touristique

Pour ses statistiques, l'INSEE compte 2 lits par chambre d'hôtels et 3 lits par emplacement de camping. D'autres moyens d'accueil existent qui ne sont pas pris en compte ici (chambre d'hôtes, gîte...).

Nombre de lits en hôtel, camping ou résidences de tourisme en 2019

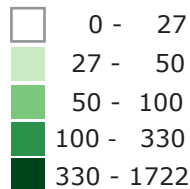

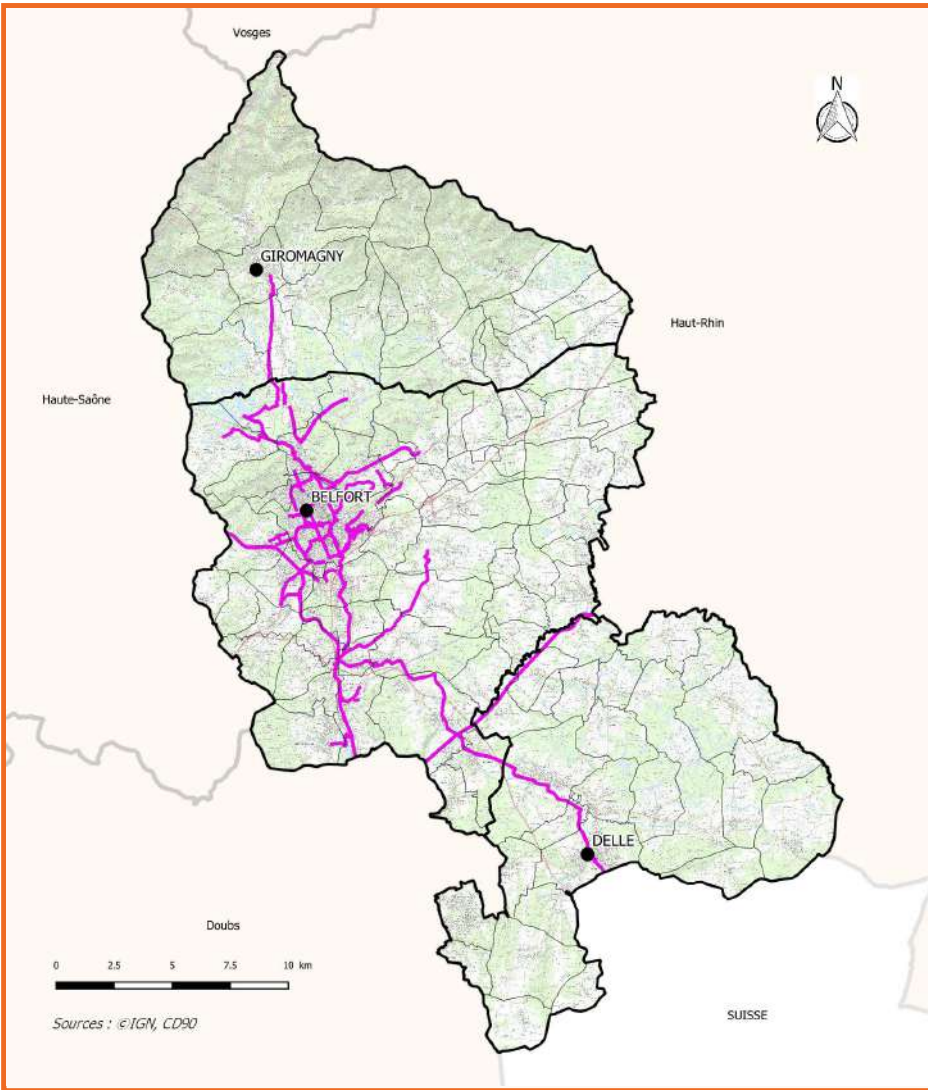



## Aménagements cyclables principaux

— Aménagements cyclables principaux



## Regroupements pédagogiques intercommunaux

-  Accueil à Vézelois des élèves de Meroux-Moval (maternelle et CP)
-  Convention Urcerey et RPI Argiésans Banvillars et Buc
-  Communes hors RPI

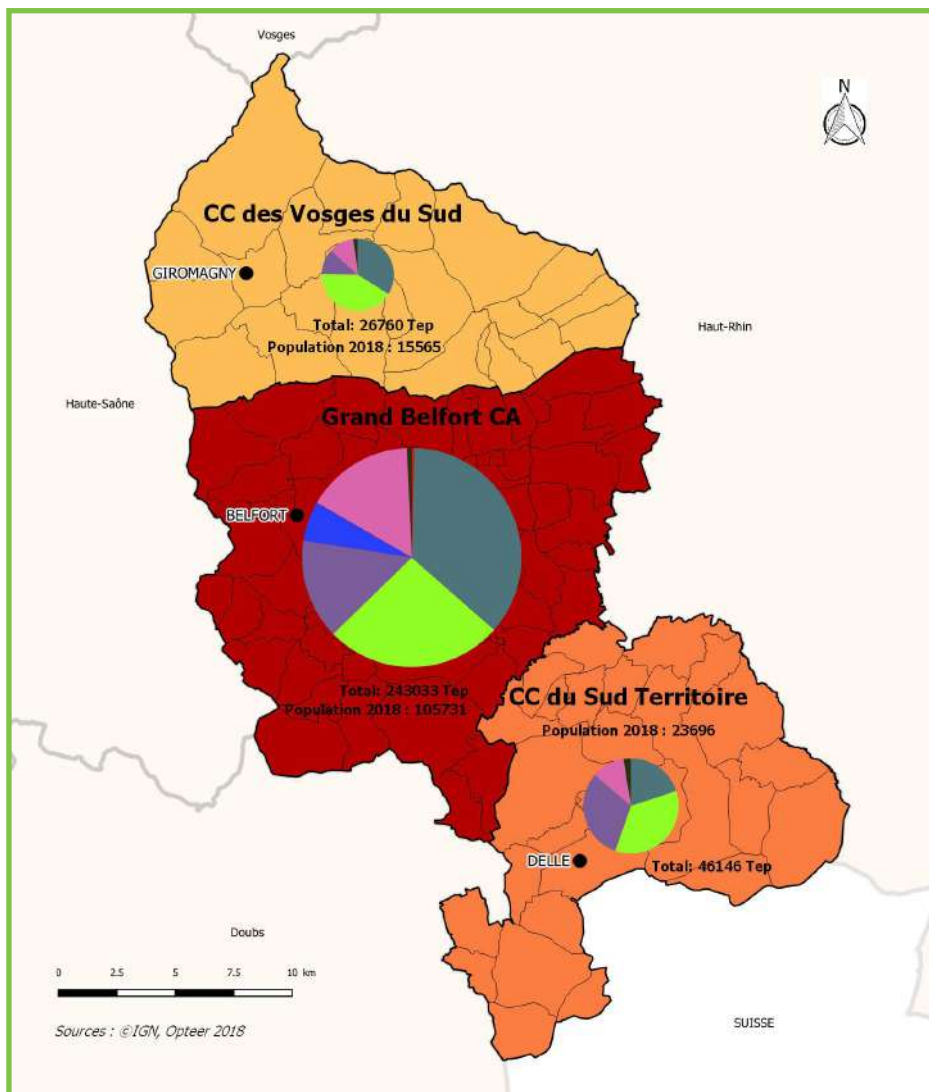

## Consommation d'énergie

Consommation d'énergie / habitants  
 en 2018 en Tep/hab  
 (Tep : tonne équivalent pétrole)

- 1.7
- 2.3
- 1.9

Consommation d'énergie par secteur  
 en 2018 en Tep

- Agriculture
- Tertiaire
- Traitement des déchets
- Industries
- Résidentiel
- Transport routier
- Transport non routier

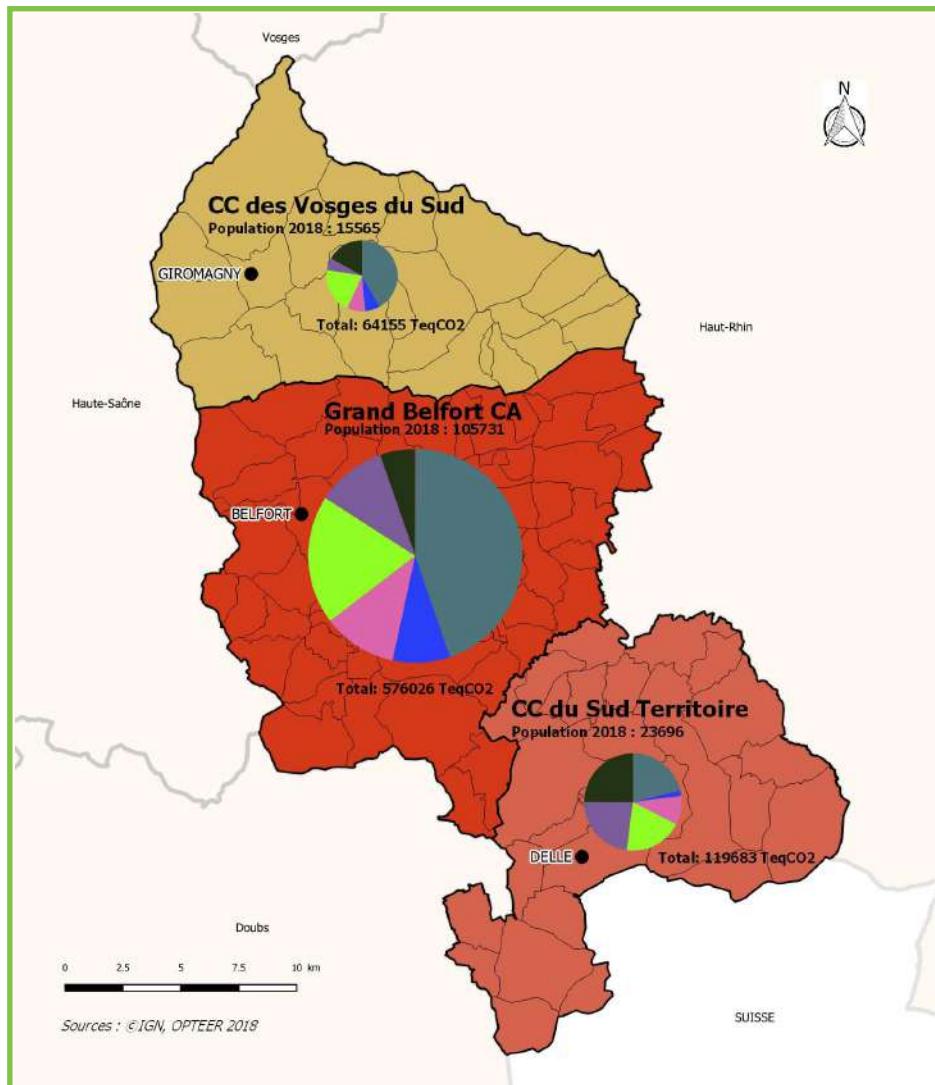

## Émissions de gaz à effet de serre (EGES)

EGES par secteur en 2018  
(en Teq CO2 : tonne équivalent CO2)

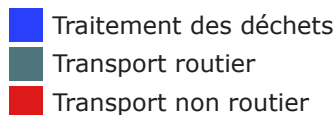
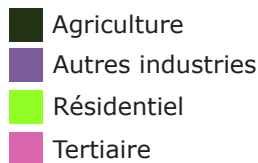

EGES / hab en 2018 : (en Teq CO2/hab)





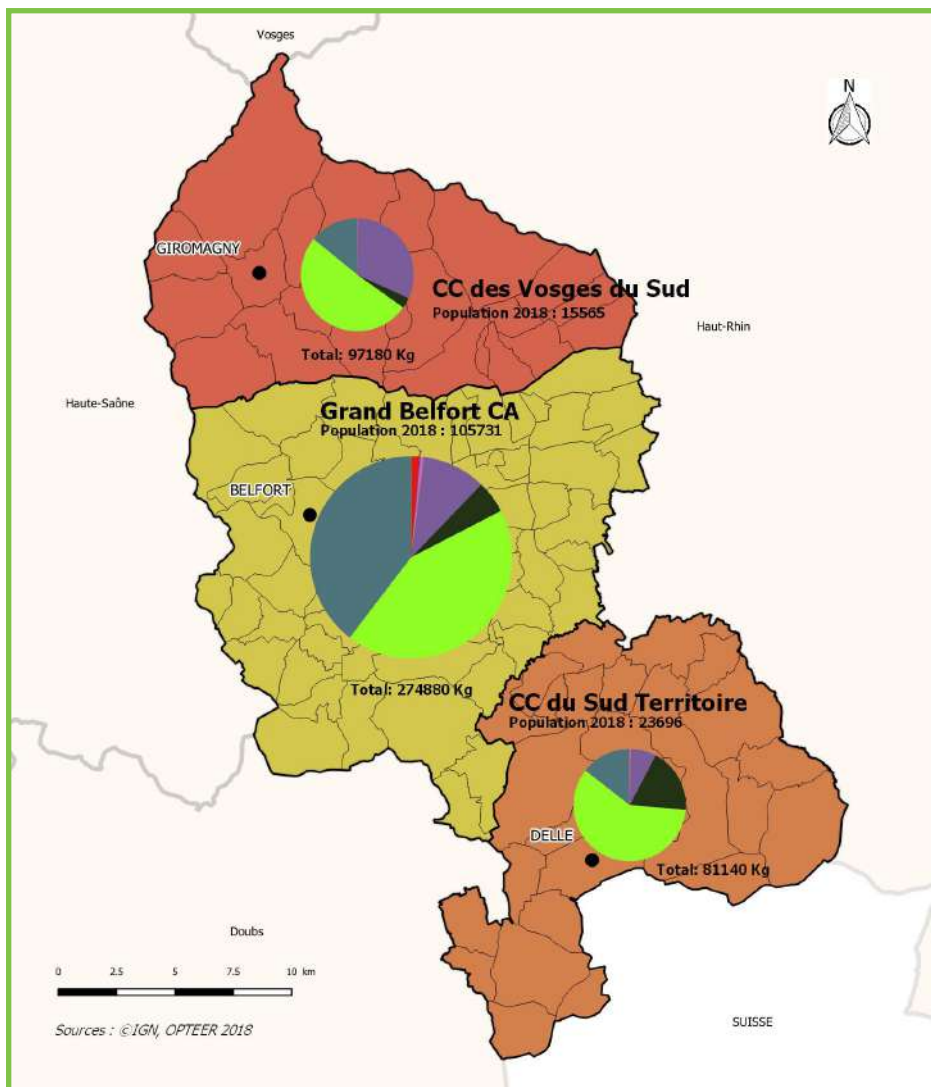

## Qualité de l'air (émission PM10)

voir éléments complémentaires pages 94 à 97

Émissions de PM10 par secteur en 2018 (en kg)



- Traitement des déchets

- Transport routier

- Transport non routier

Émissions de PM10 / hab : (en kg/hab) :

6.24     2.6     3.4

Bourgogne-Franche-Comté : 6.2

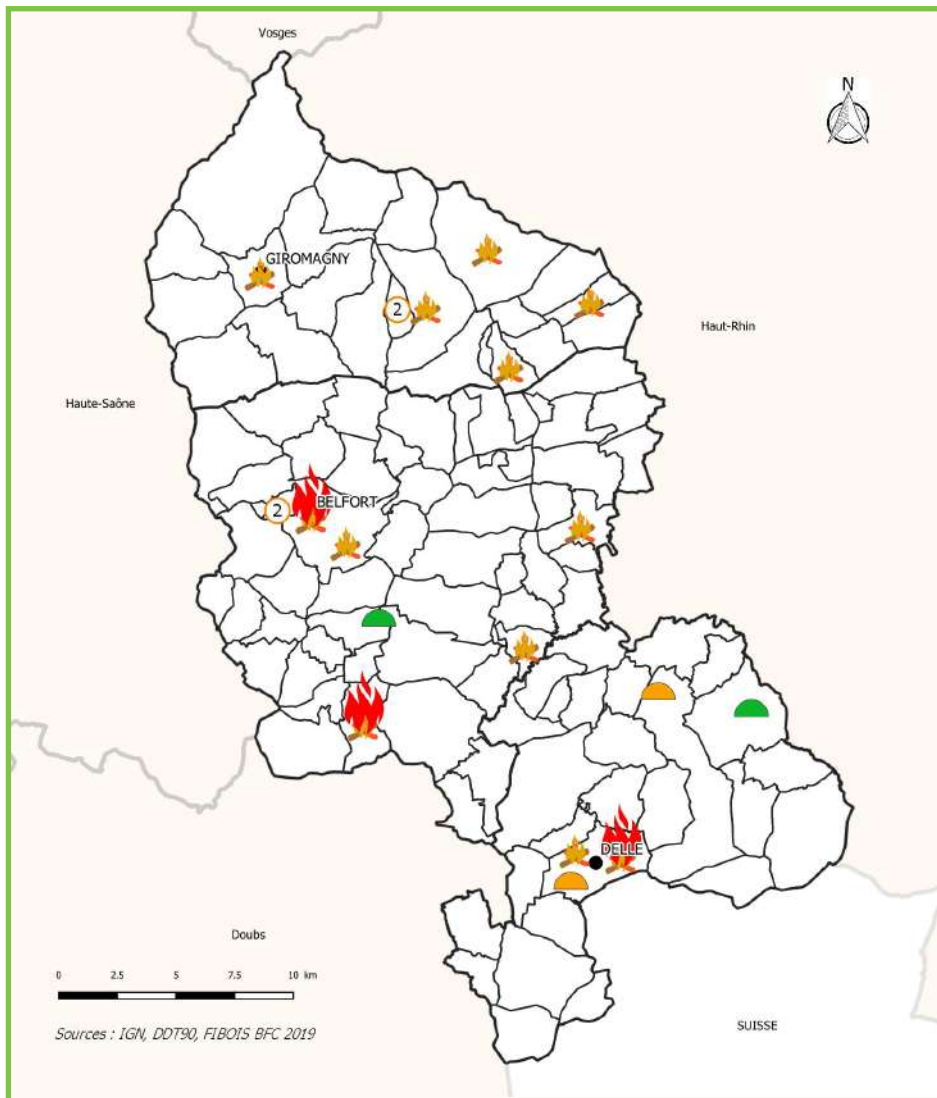

## Énergies biosourcées

 Chaufferie bois moins de 1000 MW

 Chaufferie bois plus de 1000 MW

 Nombre de chaufferies

Méthaniseurs

 en fonction

 en projet

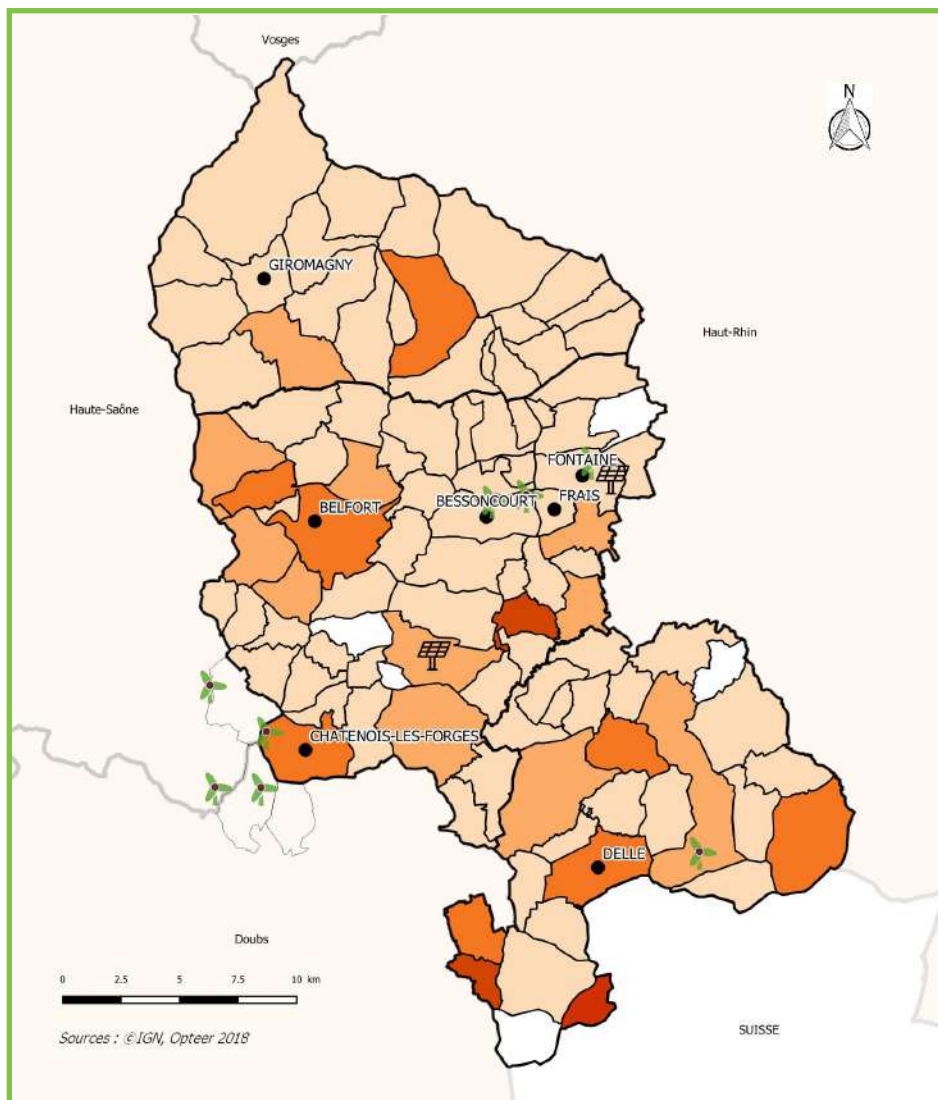

## Photovoltaïque et éolien



Parc éolien à l'étude



Projet photovoltaïque à l'étude

Solaire photovoltaïque par commune en 2018 (puissance en MW)

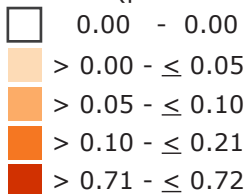

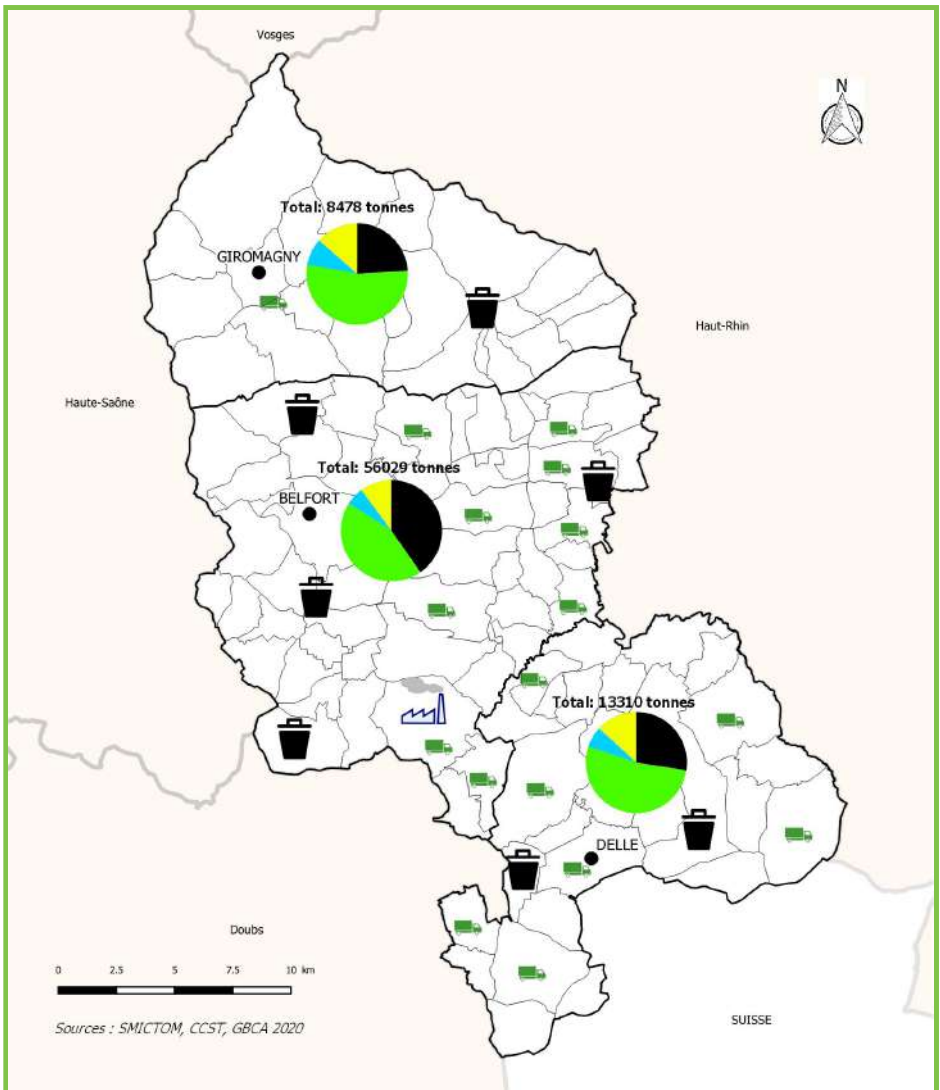

## Traitements des déchets

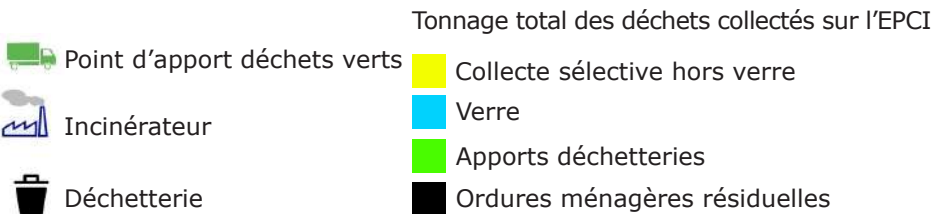

# RECONVERSION DES FRICHES

En France

## 20 000

hectares d'espaces naturels  
sont artificialisés chaque année

Rapporté à la population, la France est  
15% plus artificialisée que l'Allemagne  
et 57% plus que le Royaume Uni.

La Bourgogne-Franche-Comté  
est la seconde région la plus consommatrice de foncier :  
1 145m<sup>2</sup>/habitant en BFC contre 775 m<sup>2</sup>/habitant en France

Dans le Territoire de Belfort  
291 577m<sup>2</sup> ont été artificialisés en 2018, soit

**40** terrains  
de foot



### Pour lutter contre l'artificialisation des sols,

la réhabilitation des friches  
est une opportunité à saisir



La loi Climat et Résilience  
réaffirme l'objectif "zéro  
artificialisation nette" (ZAN)  
à horizon 2050 :  
pas d'urbanisation en extension  
sans renaturation à part égale



Plus d'info  
auprès de la  
DDT



### LES FRICHES SONT DES SITES

d'activités industrielles, ferroviaires,  
commerciales, implantés en périphérie ou aux  
centres de villes, inutilisés et souvent pollués.

## QUELS USAGES POUR LES FRICHES ?



Logement



Activités  
économiques



Équipements  
publics



Production  
d'énergie  
renouvelable



Renaturation

## COMMENT AGIR ?



Prendre  
en compte ce  
gisement foncier  
stratégique dans  
la planification  
territoriale



Intégrer  
la dimension  
« pollution » dans  
la conception  
des projets de  
reconversion

## Trois lauréats du Fonds Friches dans le Territoire de Belfort en 2021



Beaucourt



Etueffont



Delle

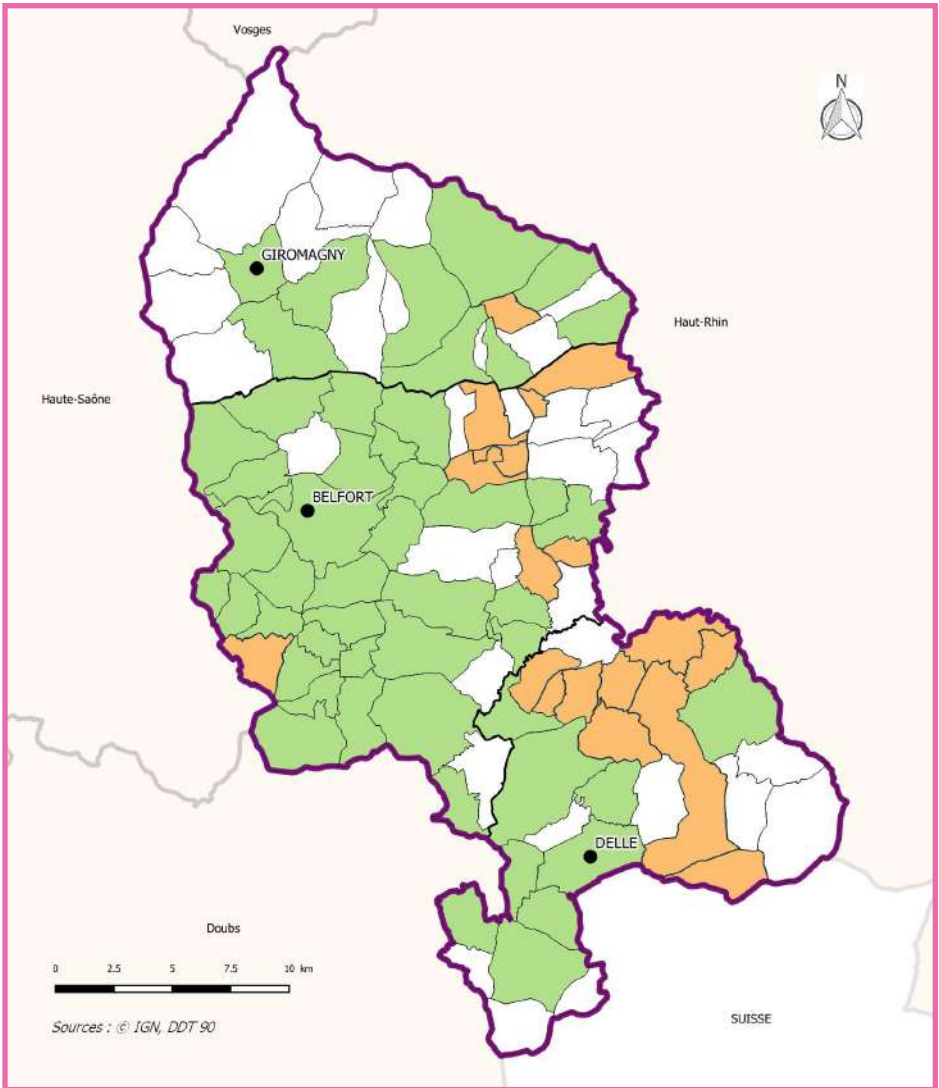

## Documents d'urbanisme opposables

- Plan local d'urbanisme (PLU) [51]
- Carte communale [18]
- Aucun document d'urbanisme [33]
- Scot (schéma de cohérence territoriale)

Documents au 01/01/2022

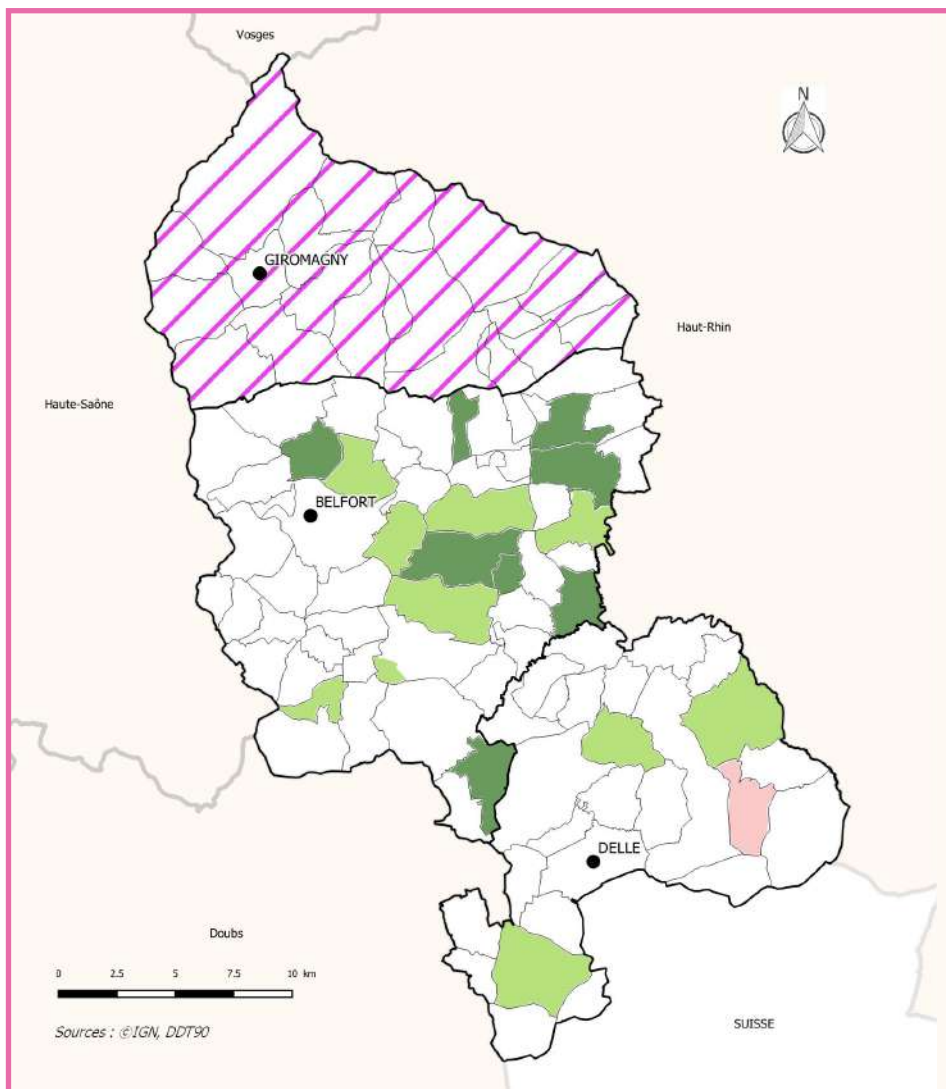

## Procédures d'urbanisme en cours

Procédures au 01/01/2022 [102]

- Élaboration PLUI [22]
- Élaboration PLU [8]
- Révision [10]
- Élaboration carte communale [1]
- Pas de procédure [61]

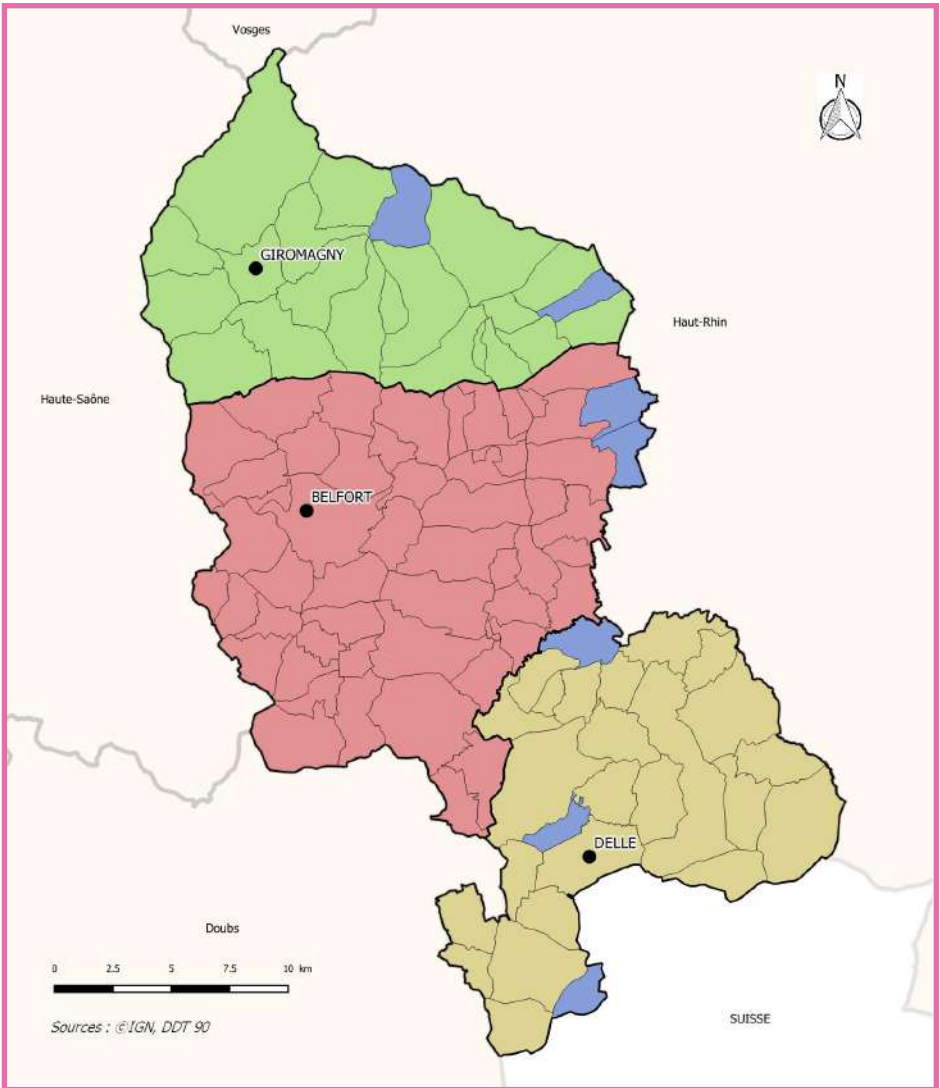

## Services instructeurs des actes d'urbanisme

Services instructeurs

Grand Belfort CA

CC du Sud Territoire

CC des Vosges du Sud

DDT



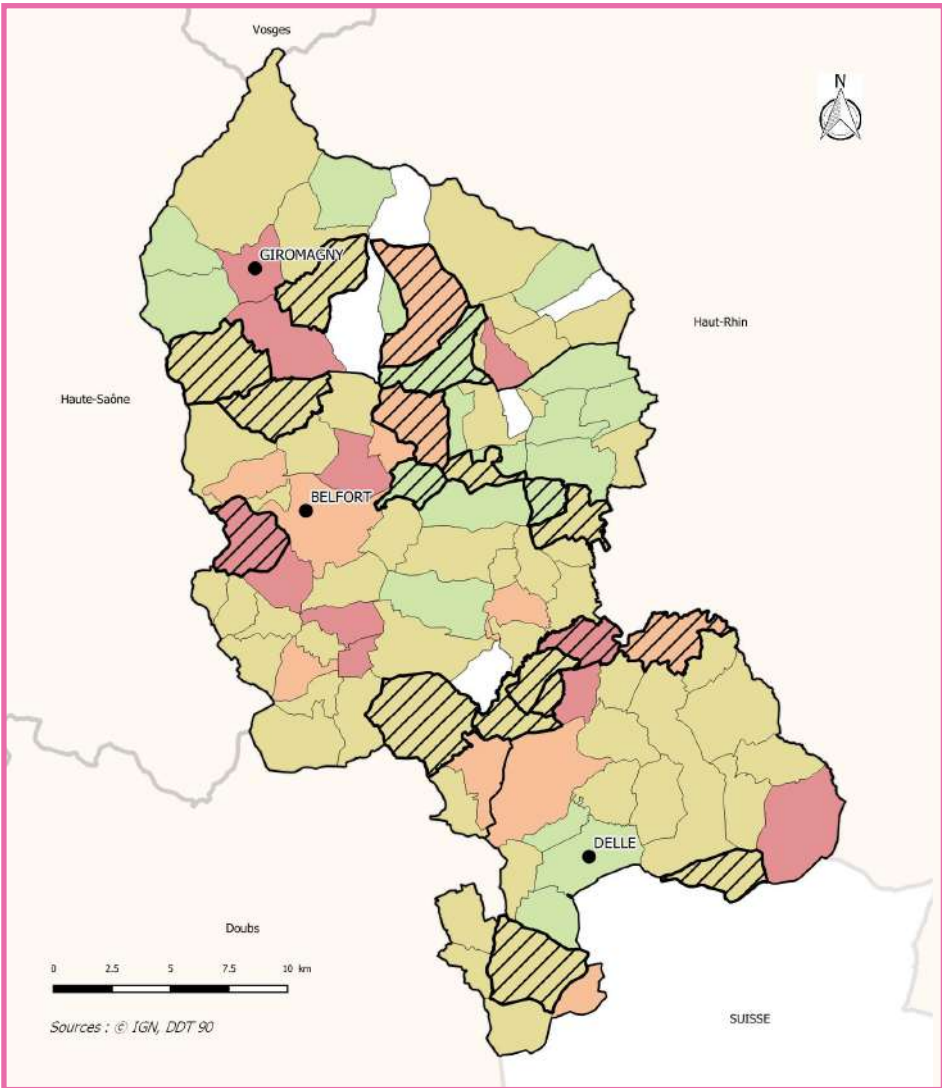

## Taxes d'aménagement

voir éléments complémentaires pages 94 à 97

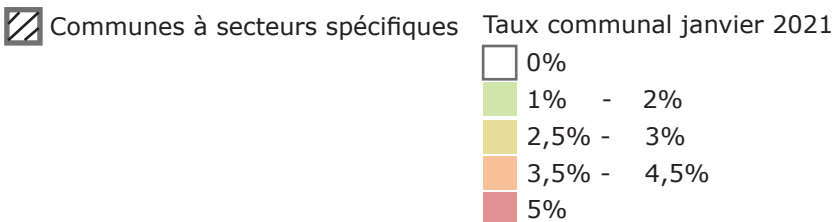

Etat des lieux de l'accessibilité des établissements recevant du public aux personnes handicapées.

### Données au 1<sup>er</sup> janvier 2021

Nombre d'attestations d'accessibilité reçues	666
Établissements isolés ayant terminé leurs travaux (Ad'Ap/AT)	140
Établissements sous Ad'Ap patrimoine ayant terminé leurs travaux	35

Tout gestionnaire d'établissement recevant du public doit être entré dans une démarche de mise en accessibilité :

- via le dépôt d'un Agenda d'Accessibilité Programmée (Ad'Ap) pour planifier les travaux, ou d'une demande d'Autorisation de Travaux,
- en attestant de la conformité de son établissement.

Sur les 102 communes du Territoire de Belfort, 97% ont entamé des démarches de mise en accessibilité.

## Parc total des logements en 2017

	GBCA		CCVS		CCST		Département		Région		France métropolitaine	
	%	Nbre	%	Nbre	%	Nbre	%	Nbre	%	Nbre	%	Nbre
Résidences principales	89,6	47 615	87,4	6 626	89,1	10 233	89,3	64 473	82,4	1 289 918	82,1	28 734 433
Résidences secondaires	1,0	542	4,4	329	1,5	171	1,4	1 042	7,6	118 383	9,8	3 419 926
Logements vacants	9,4	4 992	8,2	624	9,4	1 079	9,3	6 696	10,0	157 013	8,1	2 826 373
<b>Total</b>		<b>53 149</b>		<b>7 579</b>		<b>11 483</b>		<b>72 211</b>		<b>1 565 314</b>		<b>34 980 732</b>
dont logements collectifs	60,1	31 922	23,1	1 753	35,1	4 027	52,2	37 702	34,9	545 763	43,6	15 235 508
dont logements individuels	39,3	20 912	76,5	5 797	64,3	7 380	47,2	34 089	64,4	1 008 501	55,4	19 384 371
dont autres logements *	0,6	315	0,4	29	0,6	76	0,6	420	0,7	11 050	1,0	360 853

\* Autres logements : logements-foyers, chambres d'hôtel (pour les individus ayant déclaré vivre à l'hôtel), habitations de fortune, pièces indépendantes.

## Statut d'occupation des résidences principales en 2017

	Belfort		GBCA		CCVS		CCST	
	%	nbre	%	nbre	%	nbre	%	nbre
Propriétaires	33,2	7 963	50,7	24 174	74,0	4 901	66,2	6 773
Locataires	64,9	15 561	47,6	22 678	24,1	1 597	32,2	3 293
dont d'un logement HLM loué vide	31,4	7 541	21,2	10 076	8,5	561	12,5	1 283
Logé gratuitement	1,9	467	1,6	763	1,9	128	1,6	166

	Département		Région		France métropolitaine	
	%	nbre	%	nbre	%	nbre
Propriétaires	55,6	35 848	63,2	814 836	57,6	16 559 302
Locataires	42,8	27 569	34,8	448 657	40,2	11 547 871
dont d'un logement HLM loué vide	18,5	11 920	12,6	162 620	14,7	4 232 965
Logé gratuitement	1,6	1 056	2,0	26 425	2,2	627 260

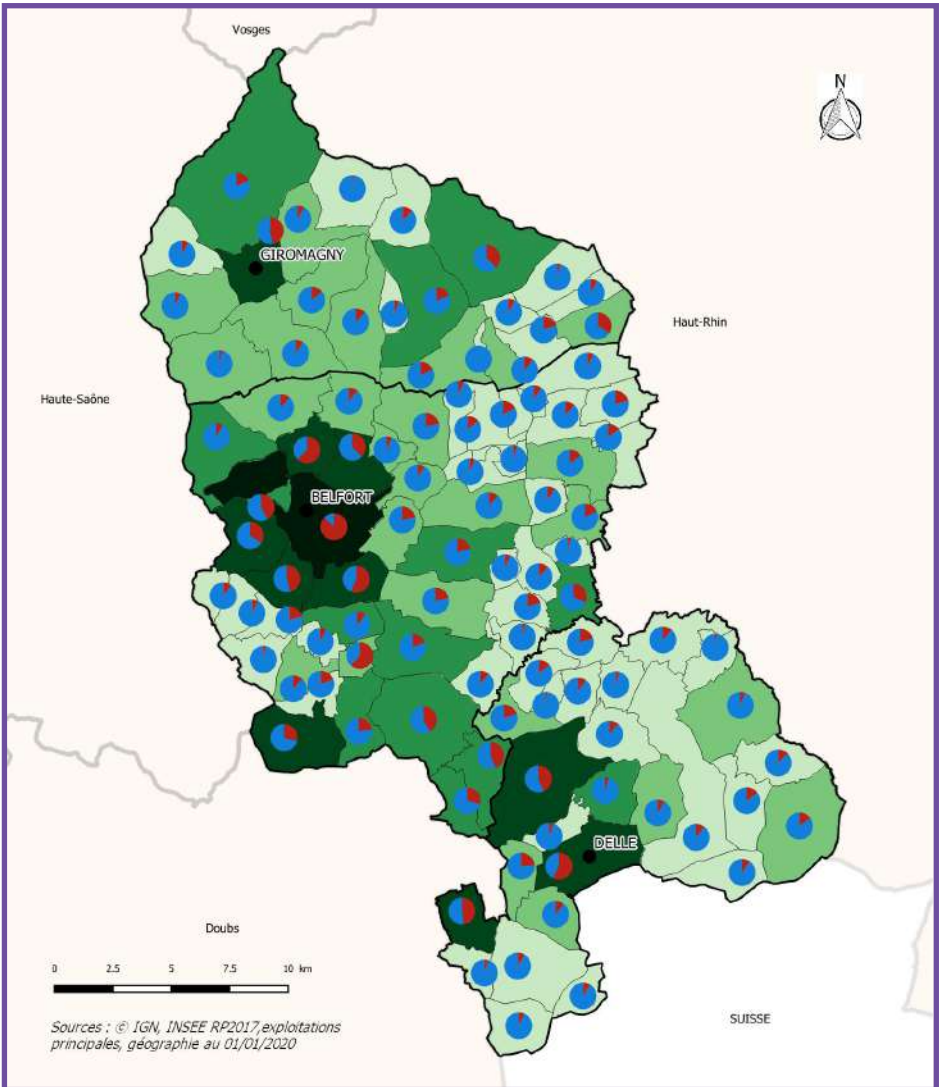

## Parc total de logements

Taux individuel/collectif

- Individuel
- Collectif

Nombre de logements

- 0 - ≤ 200
- > 200 - ≤ 500
- > 500 - ≤ 1 000
- > 1 000 - ≤ 3 000
- = 27 336

Aucune commune entre 3 000 et 27 336

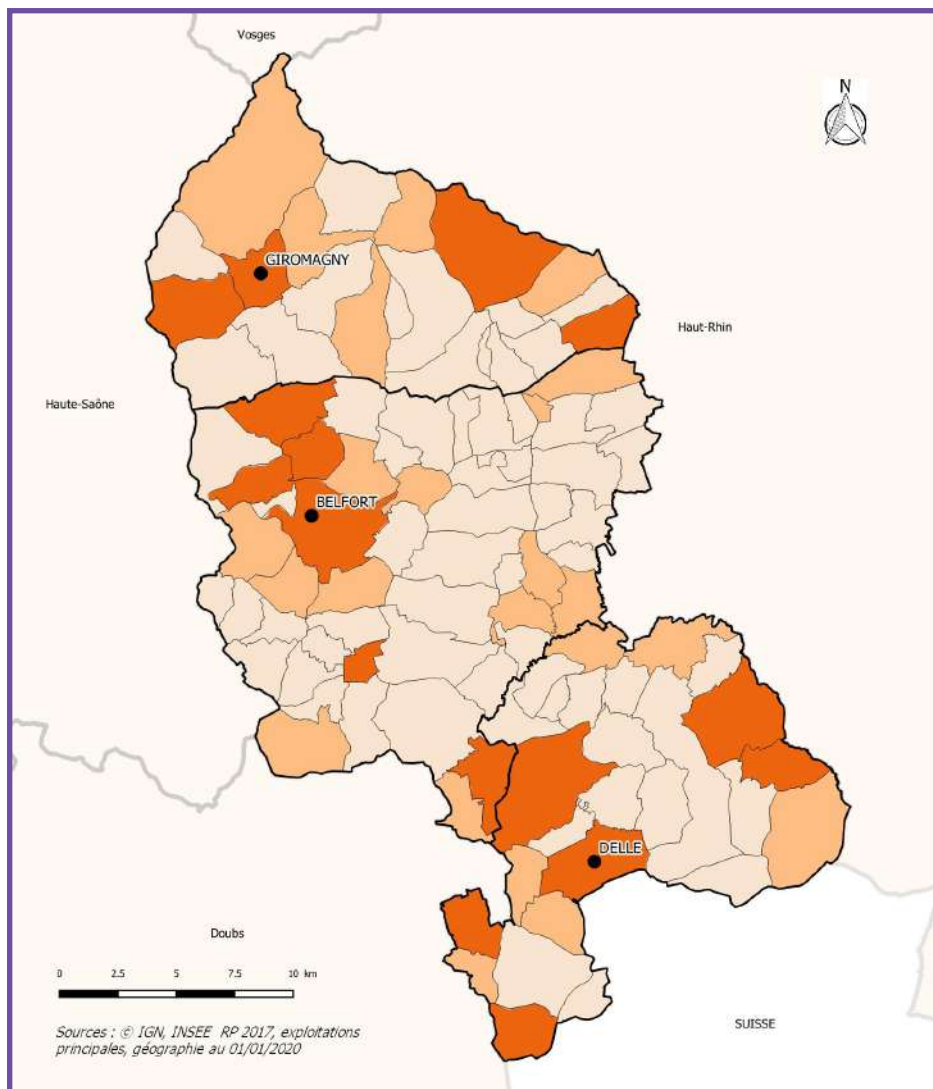

## Logements vacants

Territoire de Belfort : 9 %  
 Région BFC : 10 %  
 France métropolitaine: 8 %

Taux de logements vacants

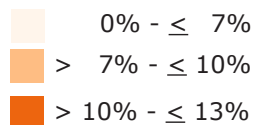

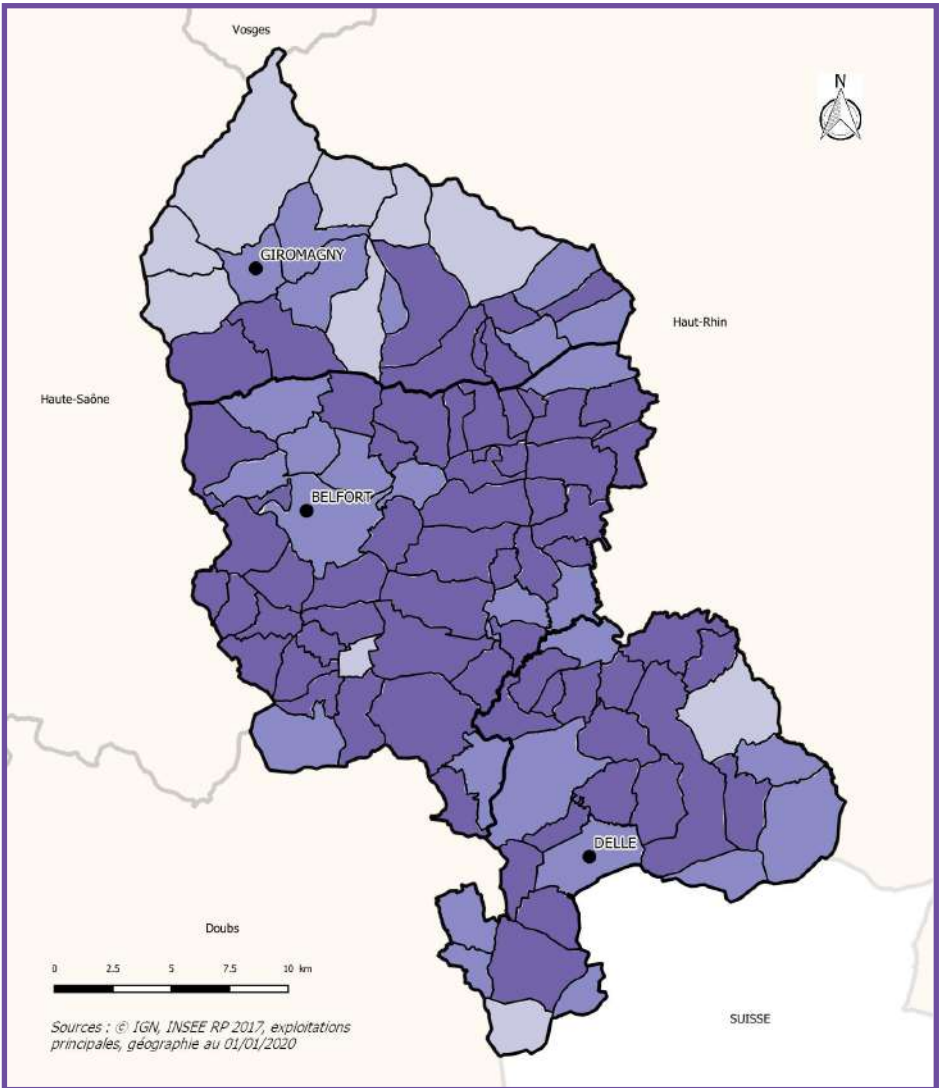

## Résidences principales

Territoire de Belfort : 90 %  
 Région BFC : 83 %  
 France : 82 %

Taux de résidences principales

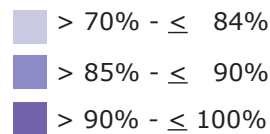

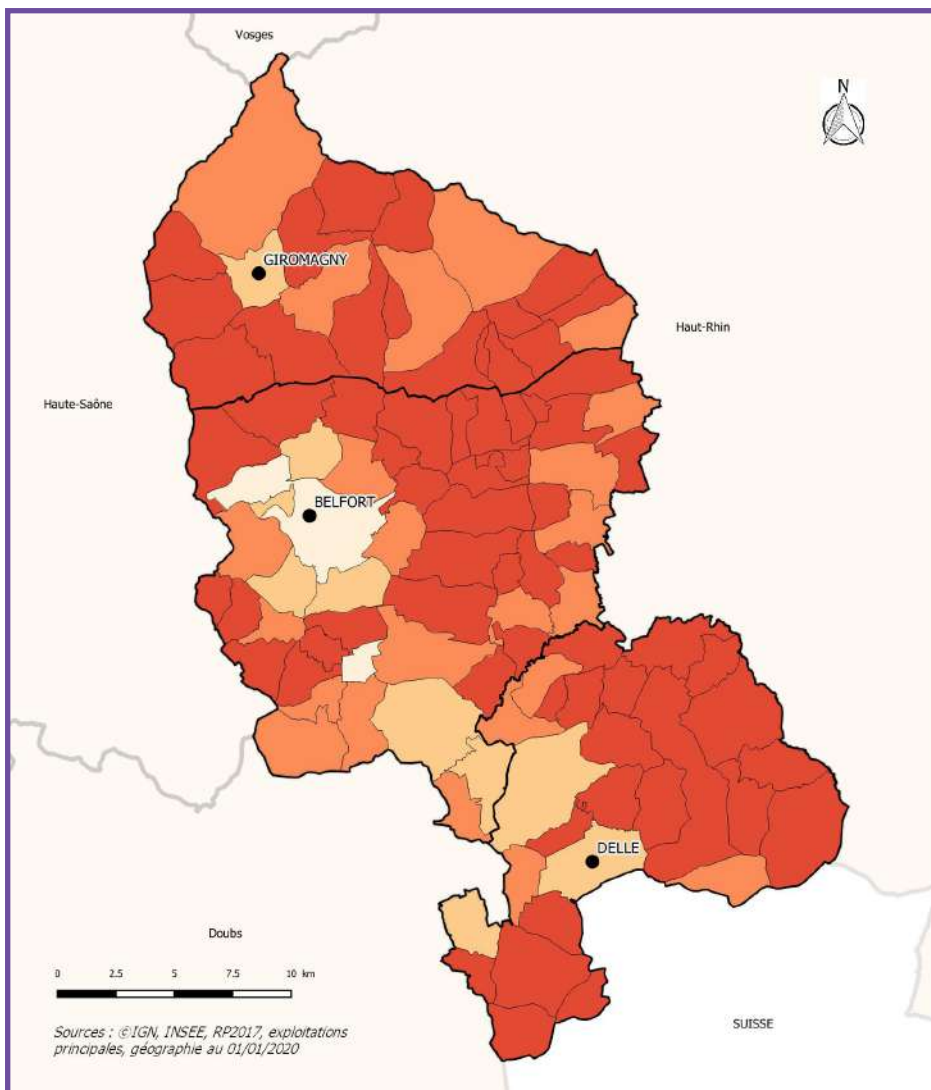

## Parc des logements principaux occupés par des propriétaires

Territoire de Belfort : 55 %  
 Région BFC : 63 %  
 France : 58 %

Part des propriétaires occupants

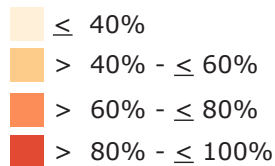

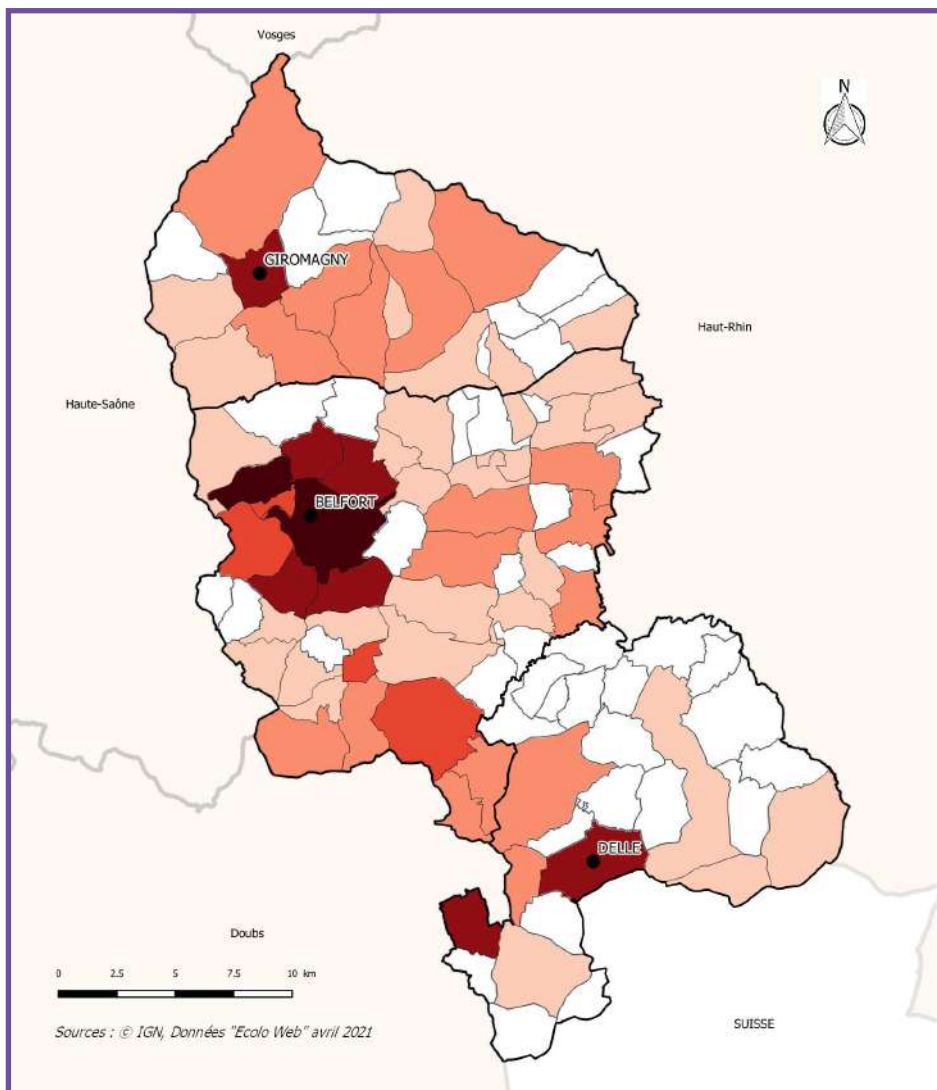

## Parc public de logements conventionnés tous bailleurs

Tous bailleurs:  
office / SA HLM,  
SEM, communes,  
associations...

Nombre de logements conventionnés  
(logements ordinaires opposables)





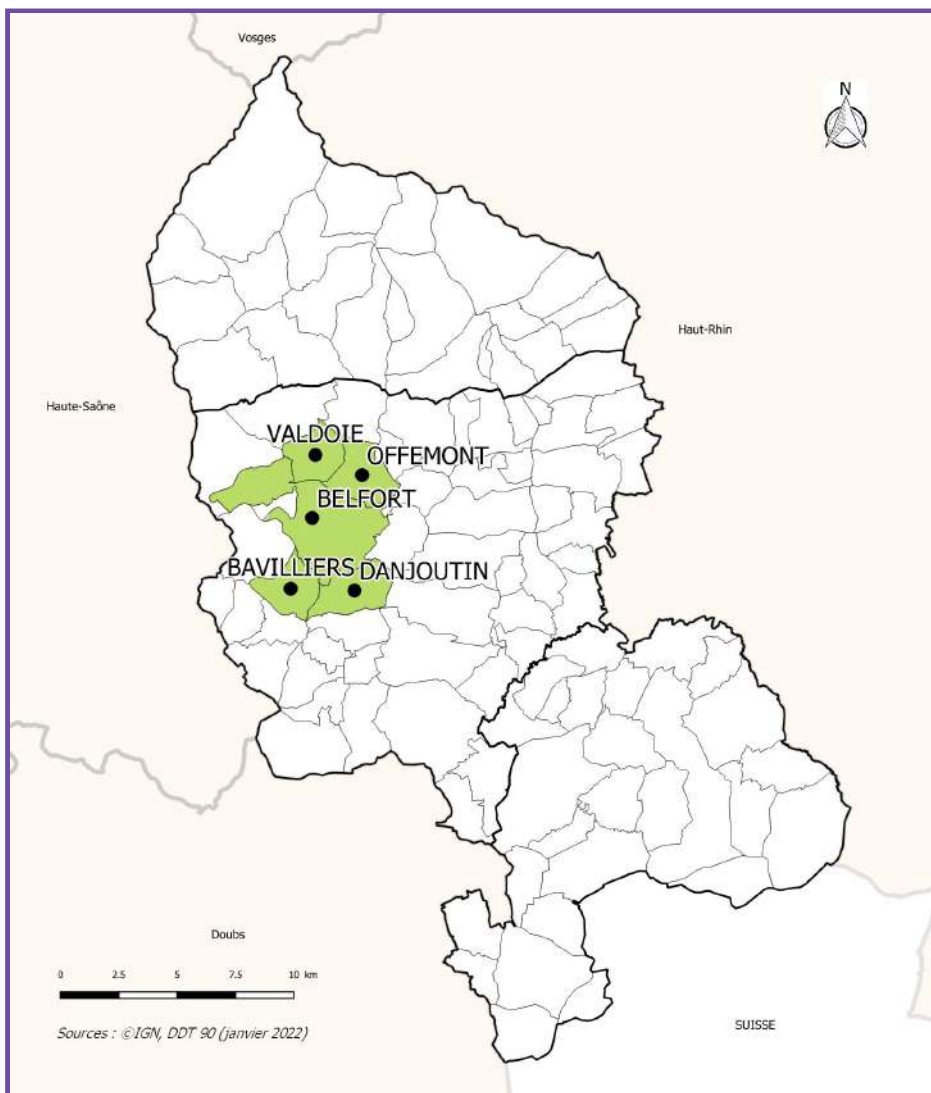

## Application de la loi SRU en matière de logements sociaux

voir éléments complémentaires pages 94 à 97

■ Communes ayant obligation d'avoir 20% de logements sociaux

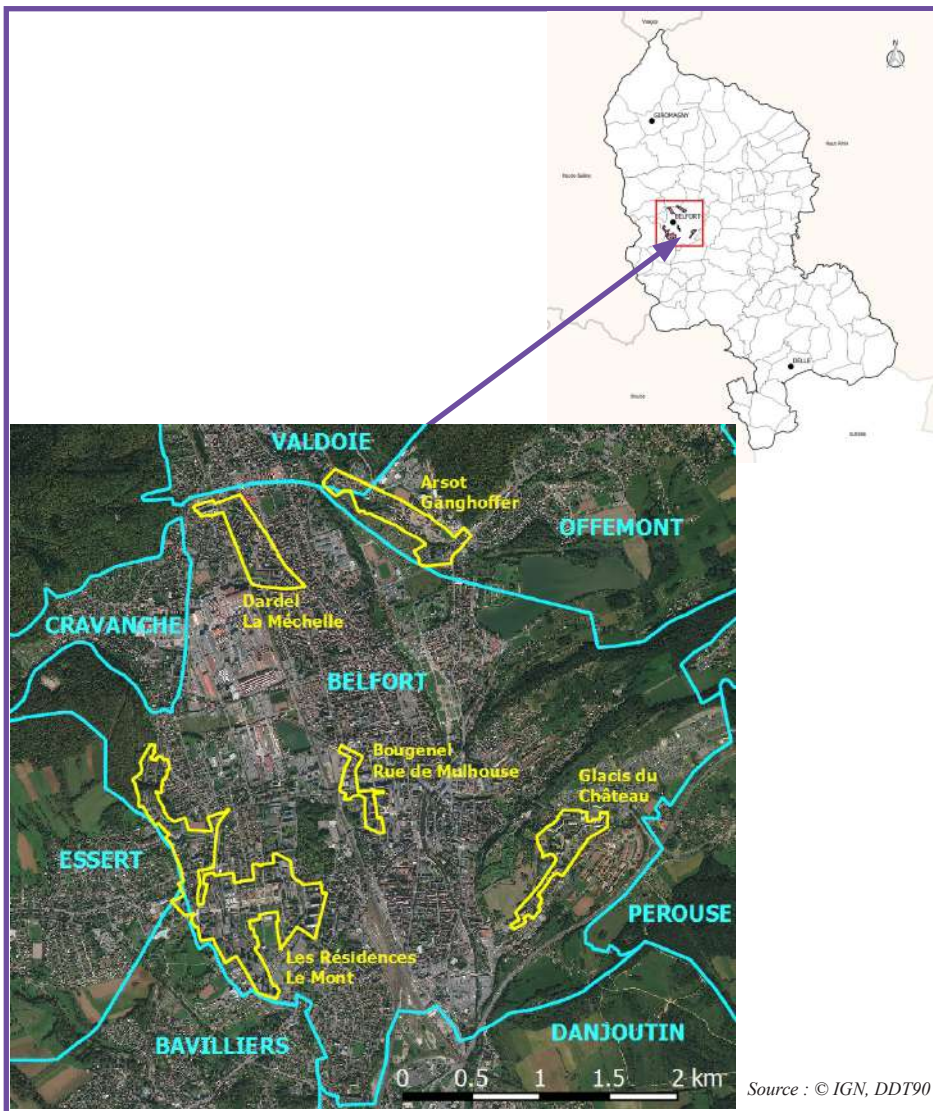

## Quartiers prioritaires de la ville

Un contrat de ville intercommunal de l'agglomération belfortaine couvre 5 quartiers prioritaires de la ville :

- les Résidences - Le Mont à Belfort, quartier NPNRU ;
- les Glacis du Château à Belfort ;
- Bougenel - Rue de Mulhouse à Belfort ;
- Dardel - La Méchelle à Belfort ;
- Arsot - Ganghoffer à Offemont.

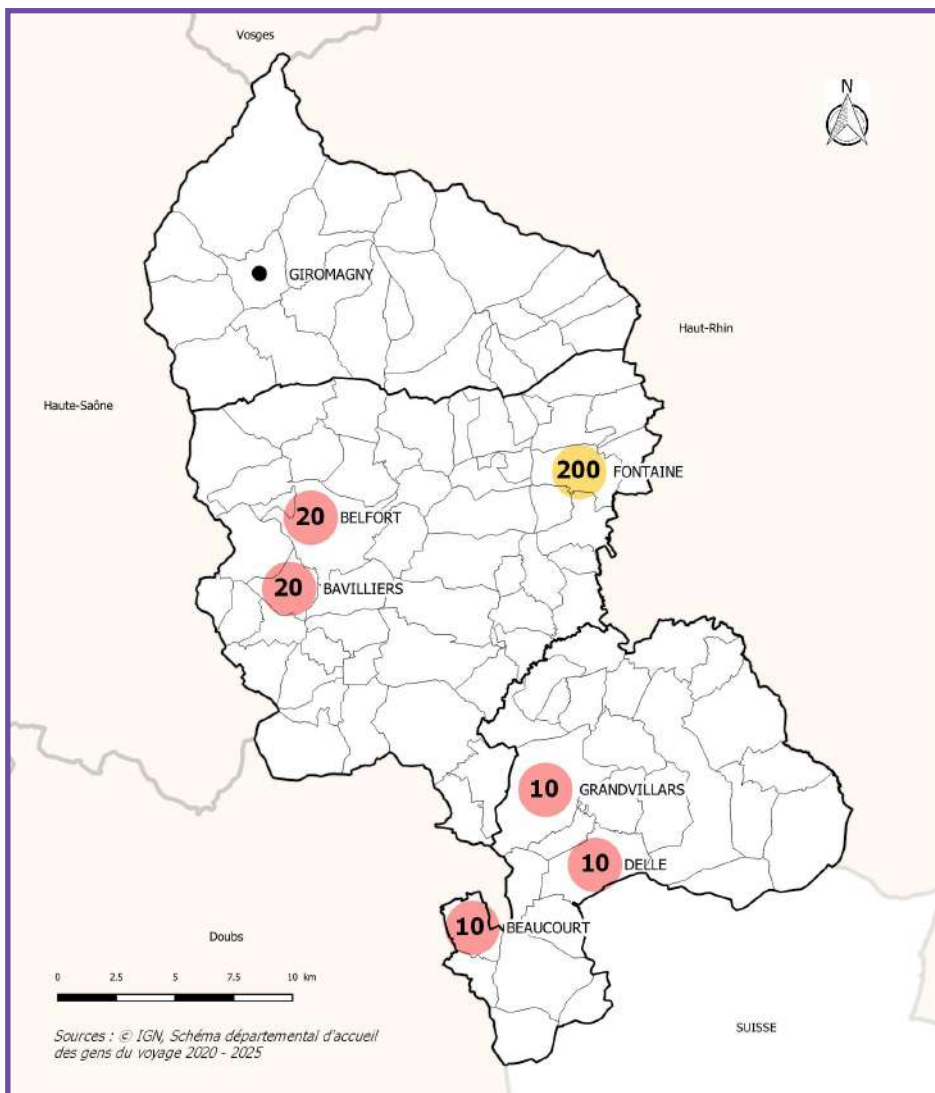

## Aires d'accueil des gens du voyage

Aire d'accueil et de grand passage



aire d'accueil



grand passage

20 nombre d'emplacements

## L'agriculture sur le Territoire de Belfort en quelques chiffres

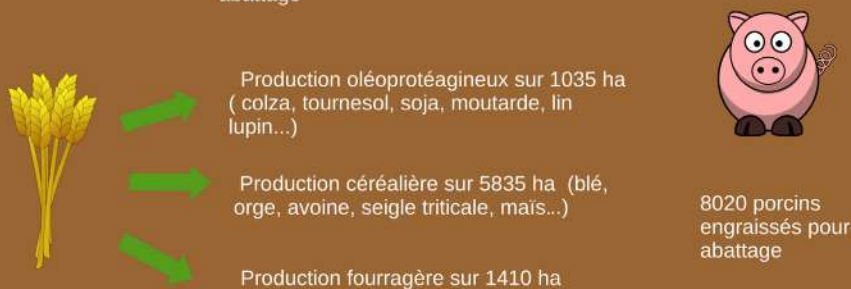



La plateforme en ligne « j'veux du local » créée par la chambre d'agriculture recense les producteurs en vente directe



Sur le site du Département du Territoire de Belfort une carte interactive pour promouvoir les producteurs locaux



La plateforme **AGRILOCAL**, créée en 2014 par le Département, un outil gratuit qui permet aux restaurations collectives d'acheter local



Sur tout le département on recense de plus en plus de distributeurs (œufs, miel, légumes...) et nombreux marchés locaux

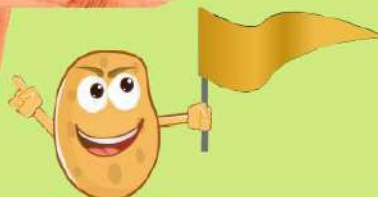

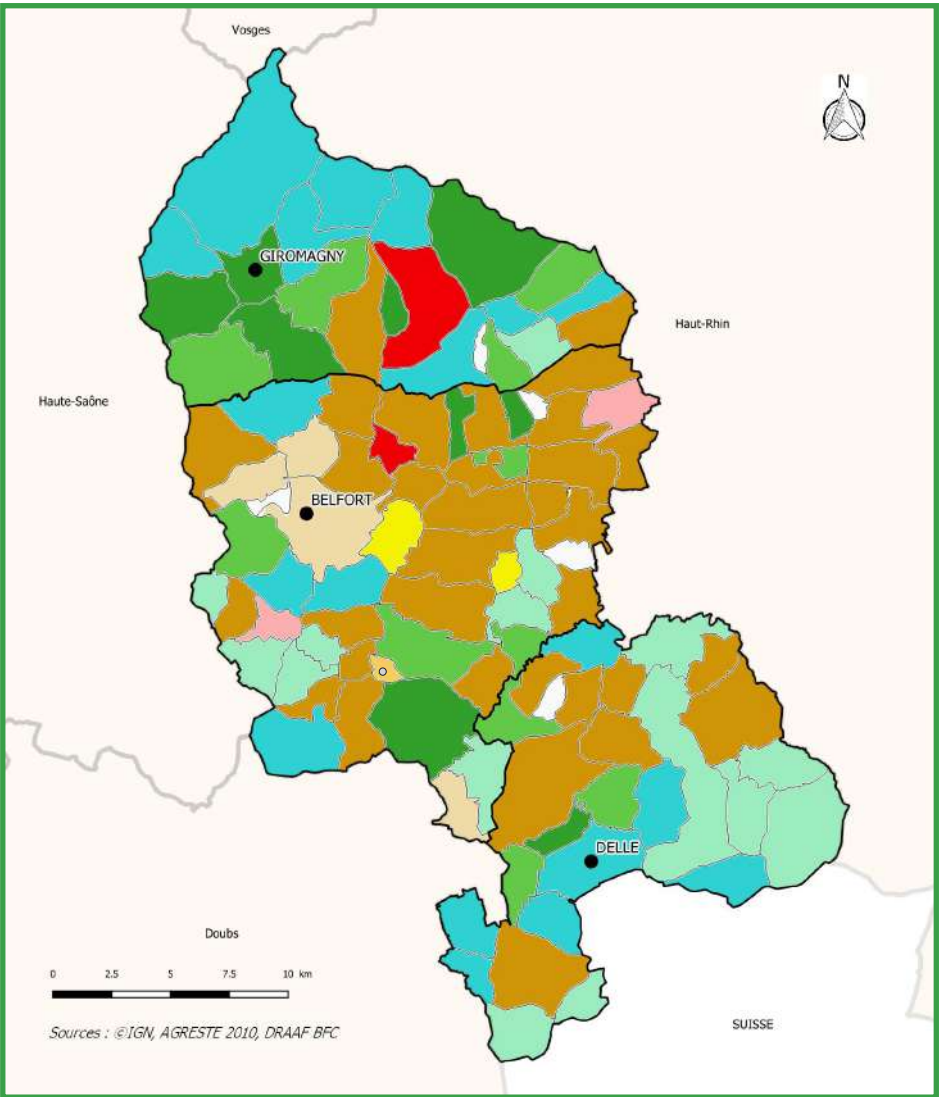

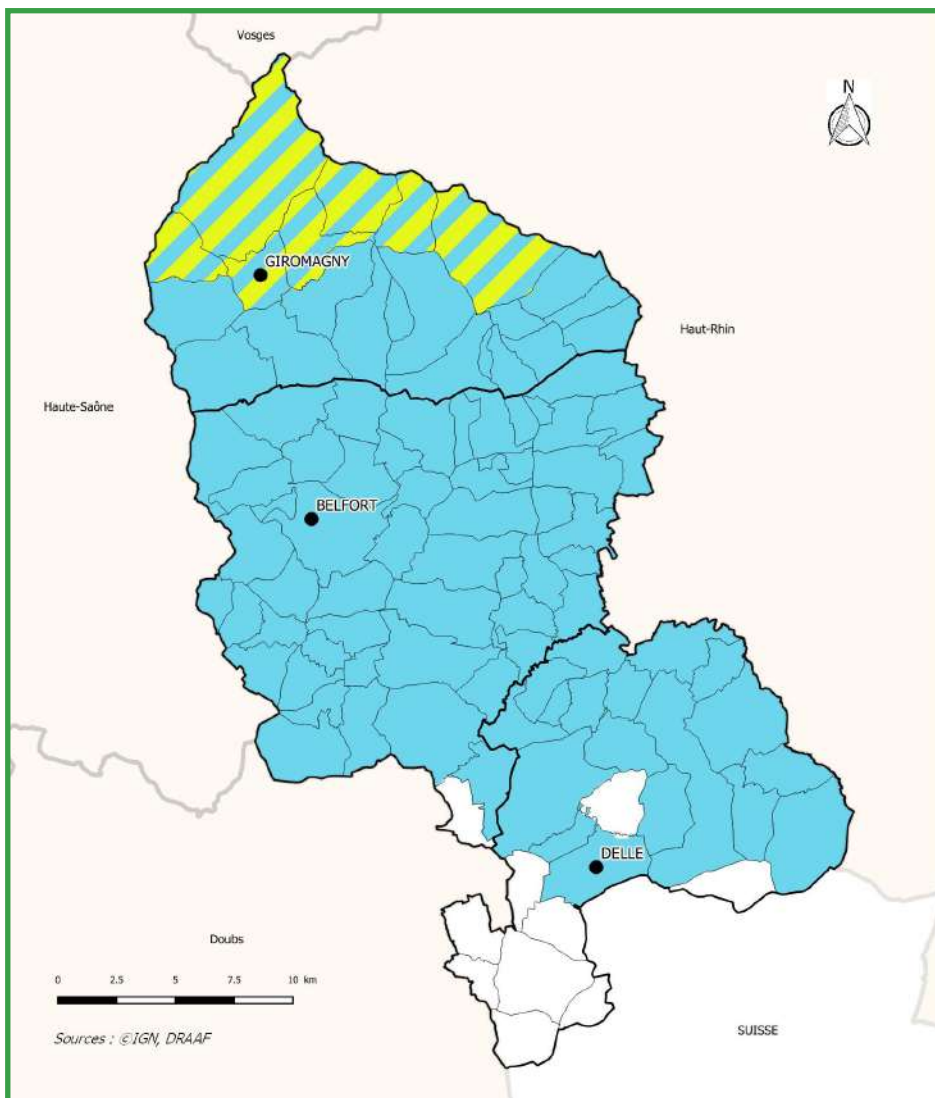

## Orientations technico-économiques des exploitations agricoles

voir éléments complémentaires pages 94 à 97



## Appellation d'Origine Protégée

-  Miel de sapin des Vosges
-  Munster - Munster-Géromé

Le Territoire de Belfort est également couvert, sur toute sa surface, par d'autres appellations :

- IGP (Indication géographique protégée) Franche-Comté Vins
- IGP et Label Rouge Porc de Franche-Comté
- IGP Saucisse de Montbéliard
- IGP et Label Rouge Saucisse de Morteau
- IGP Gruyère

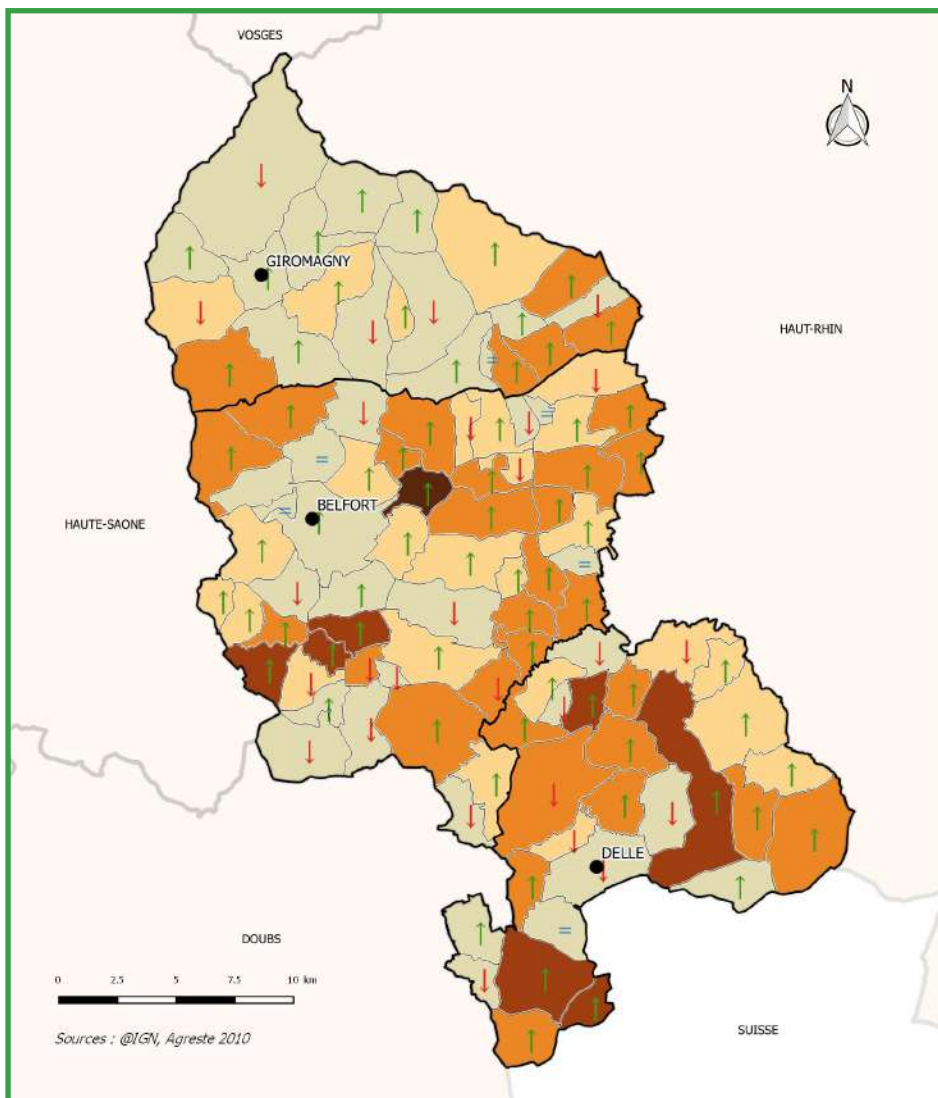

## Surface agricole utile (SAU) par exploitation agricole

voir éléments complémentaires pages 94 à 97

SAU par exploitation en 2010 (ha) :

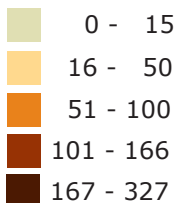

Évolution de la SAU entre 2000 et 2010 :

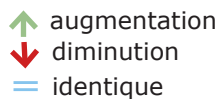



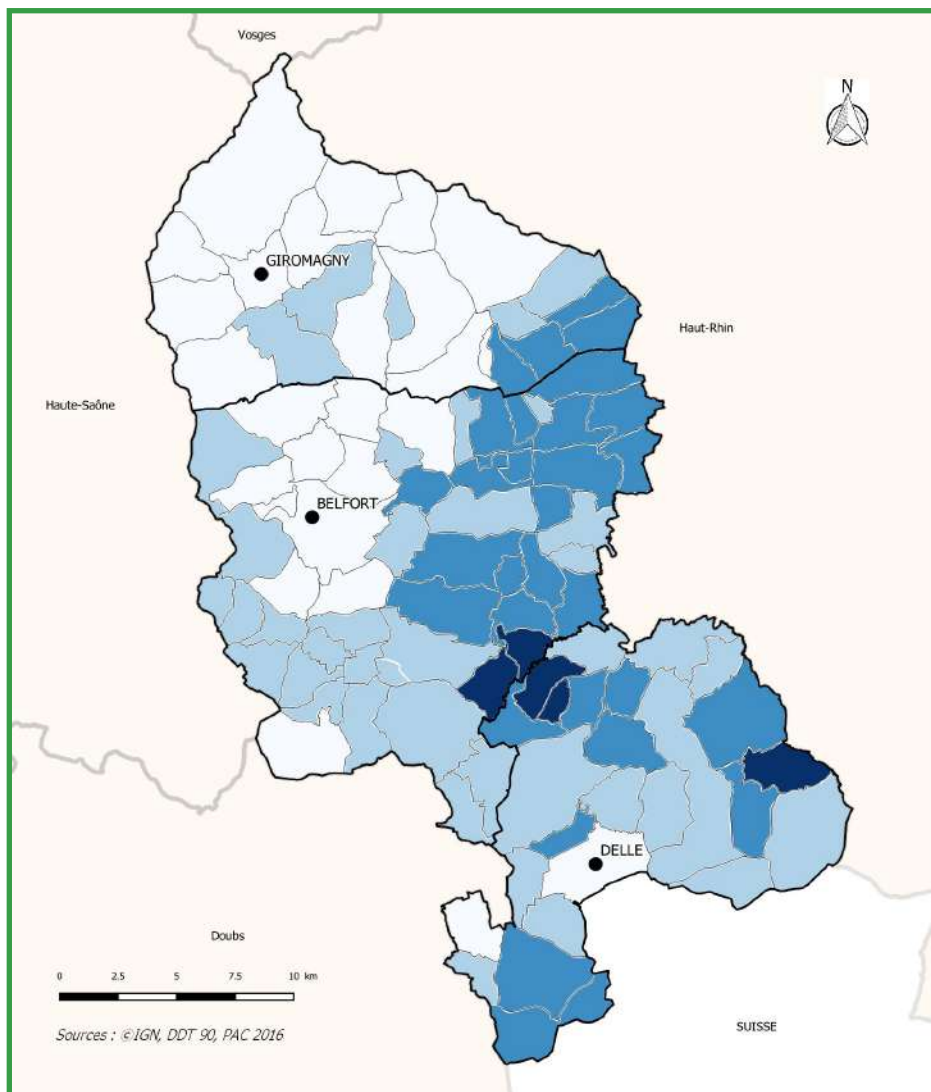

## Part de la surface communale déclarée à la PAC

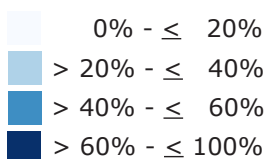

Les terres agricoles déclarées ou non à la PAC représentent environ un tiers de la surface du département.

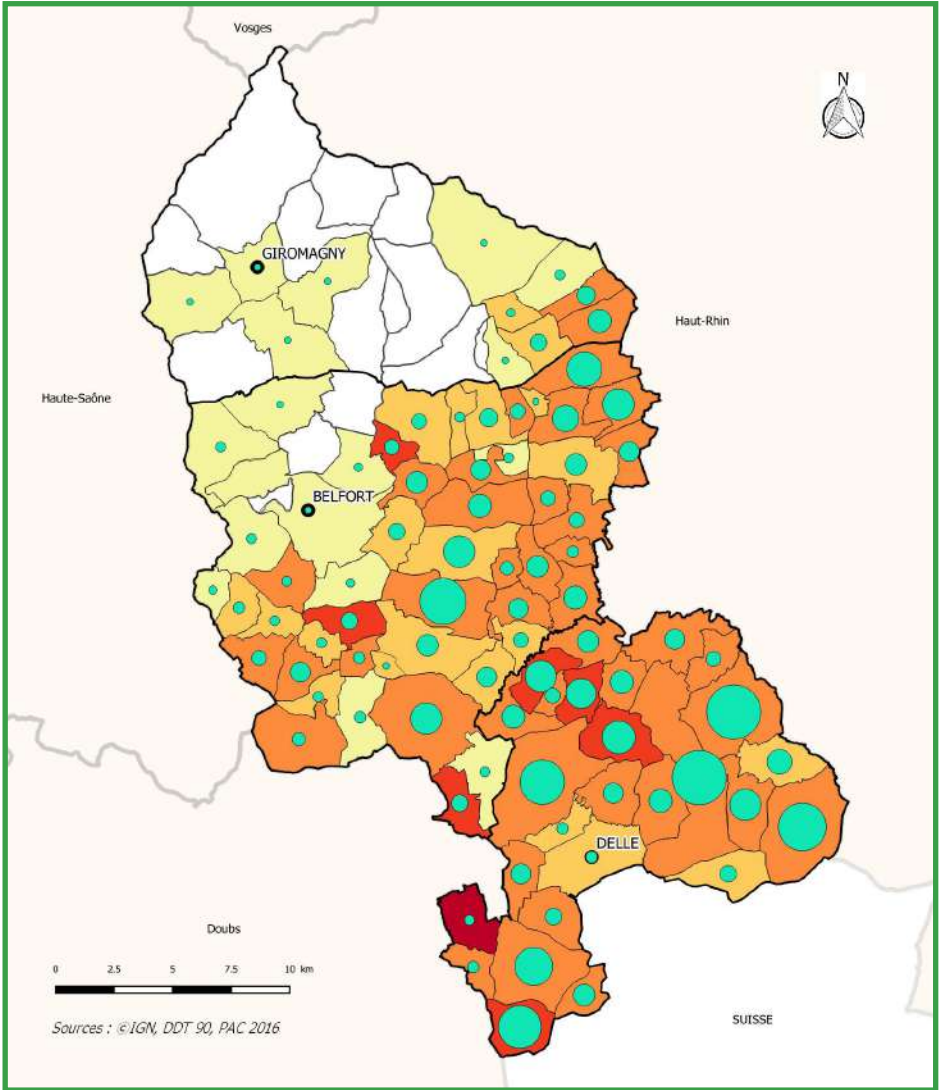

## Répartition des céréales déclarées à la PAC

Part des céréales dans la SAU

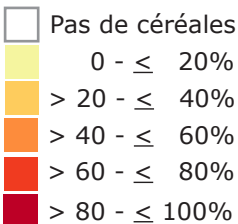

Surface des céréales (ha)

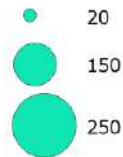

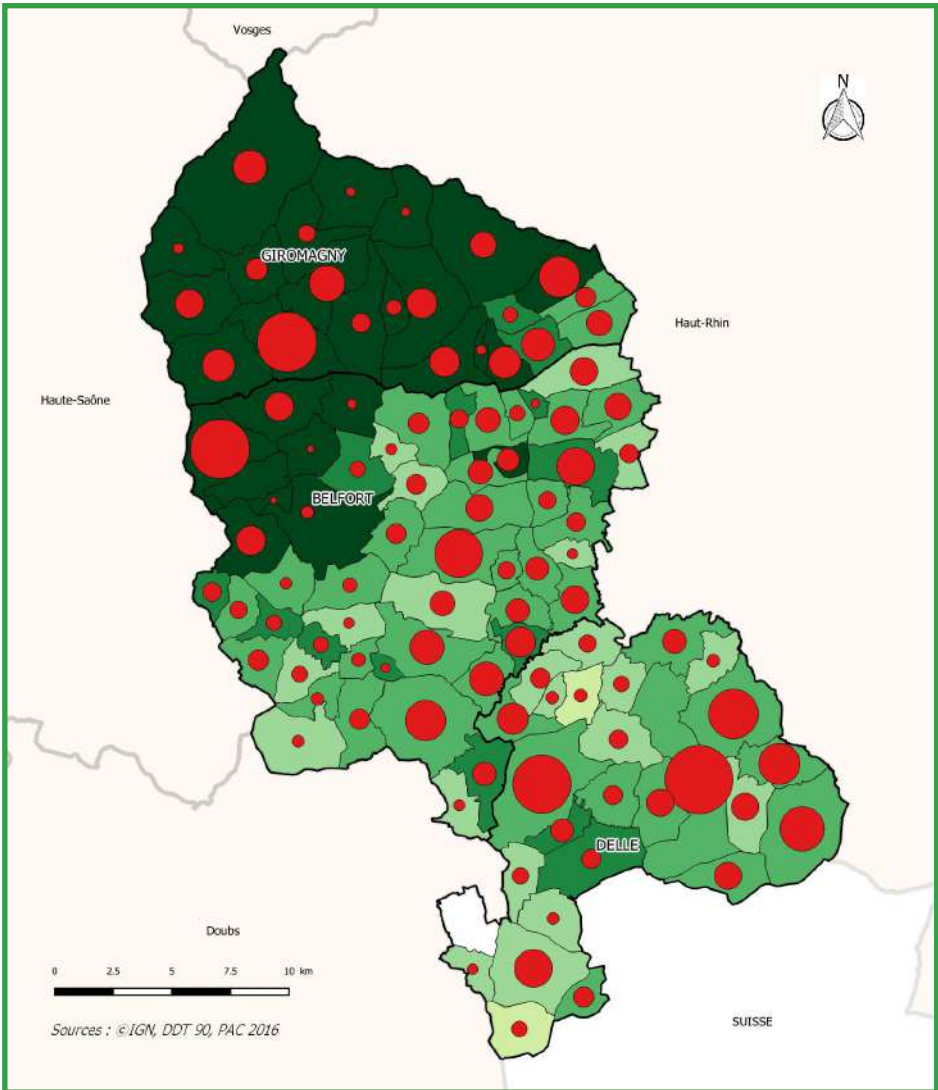

## Répartition des prairies déclarées à la PAC

Part des prairies dans la SAU

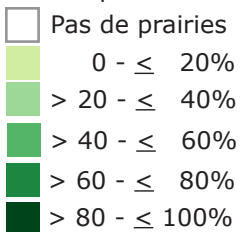

Surface des prairies (ha)

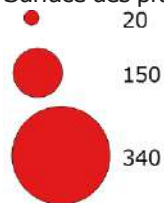

## Les grandes cultures dominantes (en hectare)

	2010	2011	2012	2013	2014	2015	2016	2017	2018
Prairies	12 650	12 590	12 540	12 520	12 330	12 190	12 170	12 365	11 930
Oléagineux	540	590	660	765	760	825	954	960	1 155
Céréales	6 080	6 565	6 205	5 770	6 150	5 965	6 100	6 165	6 045
dont blé tendre	2 760	2 775	2 415	2 455	2 730	2 860	2 965	2 920	2 810
dont maïs grain	2 200	2 590	2 680	2 440	2 480	2 125	2 280	2 255	2 200
dont orge	700	735	710	635	685	715	620	690	740
dont avoine	40	55	65	50	75	95	40	35	15
dont triticale	300	330	285	140	125	115	120	195	180
autres (dont seigle)	80	80	50	50	55	55	75	70	100
Surfaces en Agriculture Biologique	355			349	550	585	1 107	1 162	1 154

Céréales : blé tendre, orges d'hiver et de printemps, avoine, seigle, maïs grain, triticale, mélange  
 Oléagineux : colza, navette et tournesol (il n'y a plus de tournesol après 2007)  
 Pas de protéagineux sur le Territoire

## Les productions animales (tête)

Cheptels	2010	2011	2012	2013	2014	2015	2016	2017	2018
Vaches	8150	7830	7800	7830	7910	8040	7959	7772	7 673
dont vaches laitières	5350	5070	5050	5050	5020	4930	4838	4748	4 675
Bovins -d'1 an	4750	4730	4645	4640	4735	4920	4862	6415	4 230
Bovins 1 an et +	6200	5990	5845	5885	5935	5850	6229	4446	6 100
Veaux de boucherie	250	230	200	220	200	200	189	171	421
Total cheptel bovins	19350	18 780	18 490	18 575	18 780	19 010	19 239	18 804	18 424
Cheptel porcins	3085	2930	2910	3050					
Cheptel ovins	3190	2490	2380	2307					
Cheptel d'équidés	960	1150	1130	1114					

Viande finie	2010	2011	2012	2013	2014	2015	2016	2017	2018
Bovins	4230	3915	3935	3785	3670	3600	3421	3321	3 292
Porcins	5355	5315	5500	5700	5910	5870	6712	6712	6 712
Ovins	2233	2161	2114	2054	2031				

Viande finie : animal engraisé dans le département quittant l'exploitation en vue d'un abattage

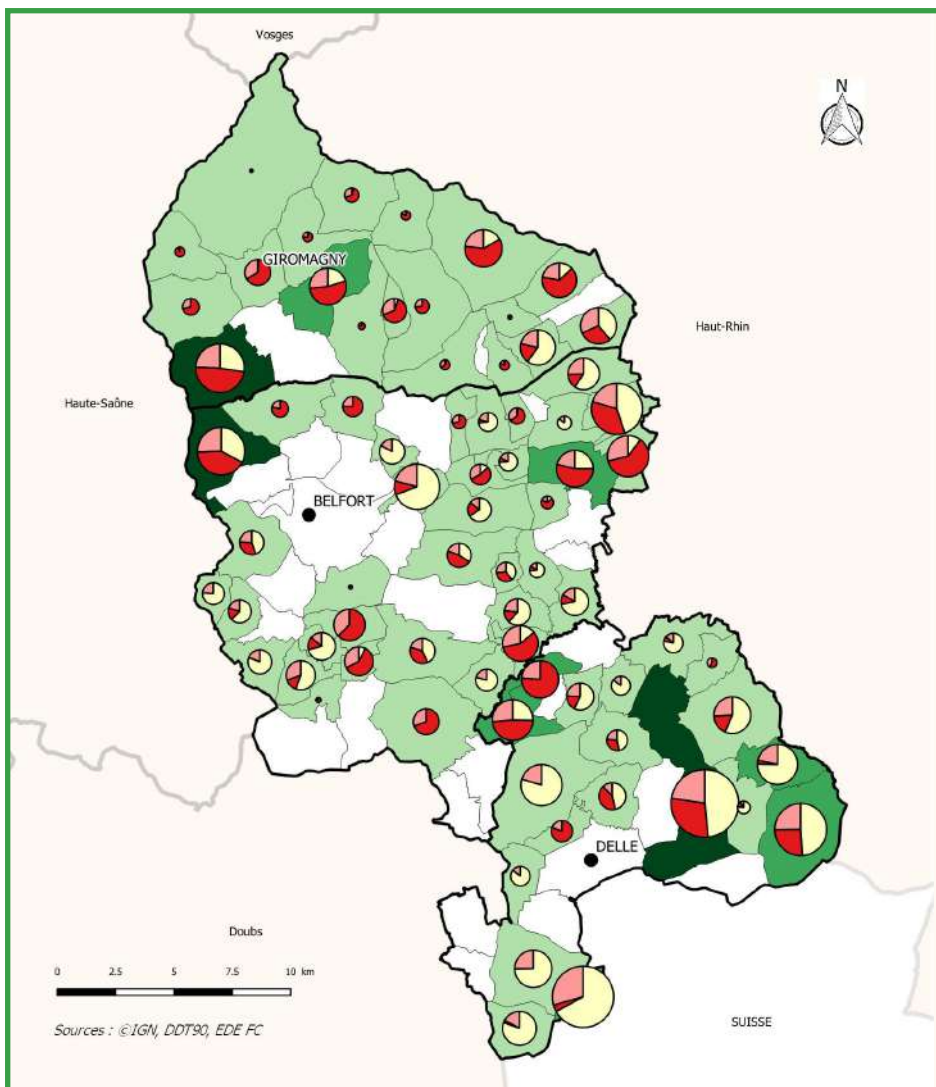

## Elevage de bovins par commune en 2018

Effectifs cumulés de bovins

- Bovins de moins d'un an
- Bovins de race à viande
- Bovins de race laitière

Nombre d'exploitations avec bovins

- 0
- 1 - 3
- 4 - 6
- 7 - 9

Effectifs de bovins

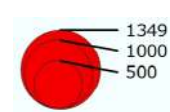

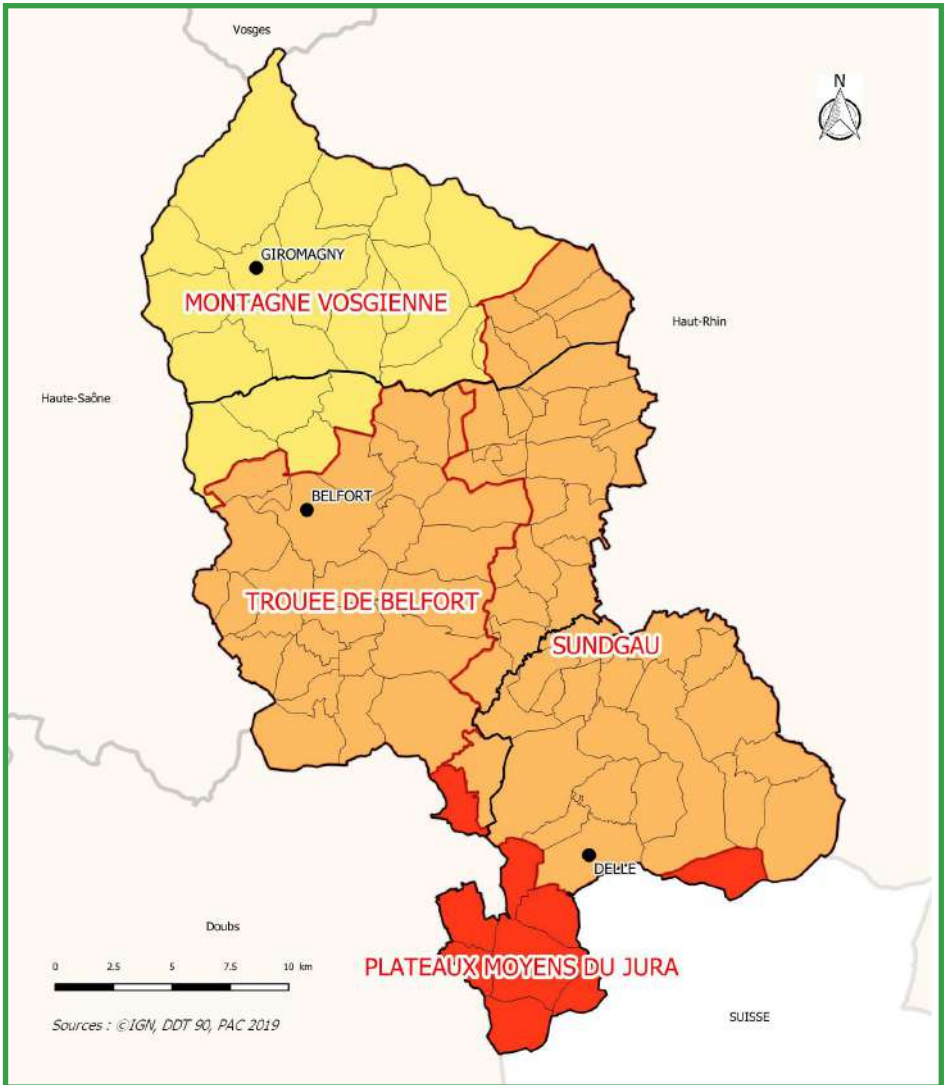

## Aides directes de la Politique Agricole Commune (PAC)

voir éléments complémentaires pages 94 à 97

 Commune

 Petite région agricole

Montant moyen d'aides directes de la PAC par exploitation dans chaque petite région agricole (€)

 23 500

 47 000

 27 000

En 2020, 215 exploitations ont perçu au total 6 millions d'€uros d'aides directes de la PAC, soit une moyenne de 27 910 € par exploitation.

Le montant perçu par une exploitation est lié à la taille de l'exploitation et au type de production en place.

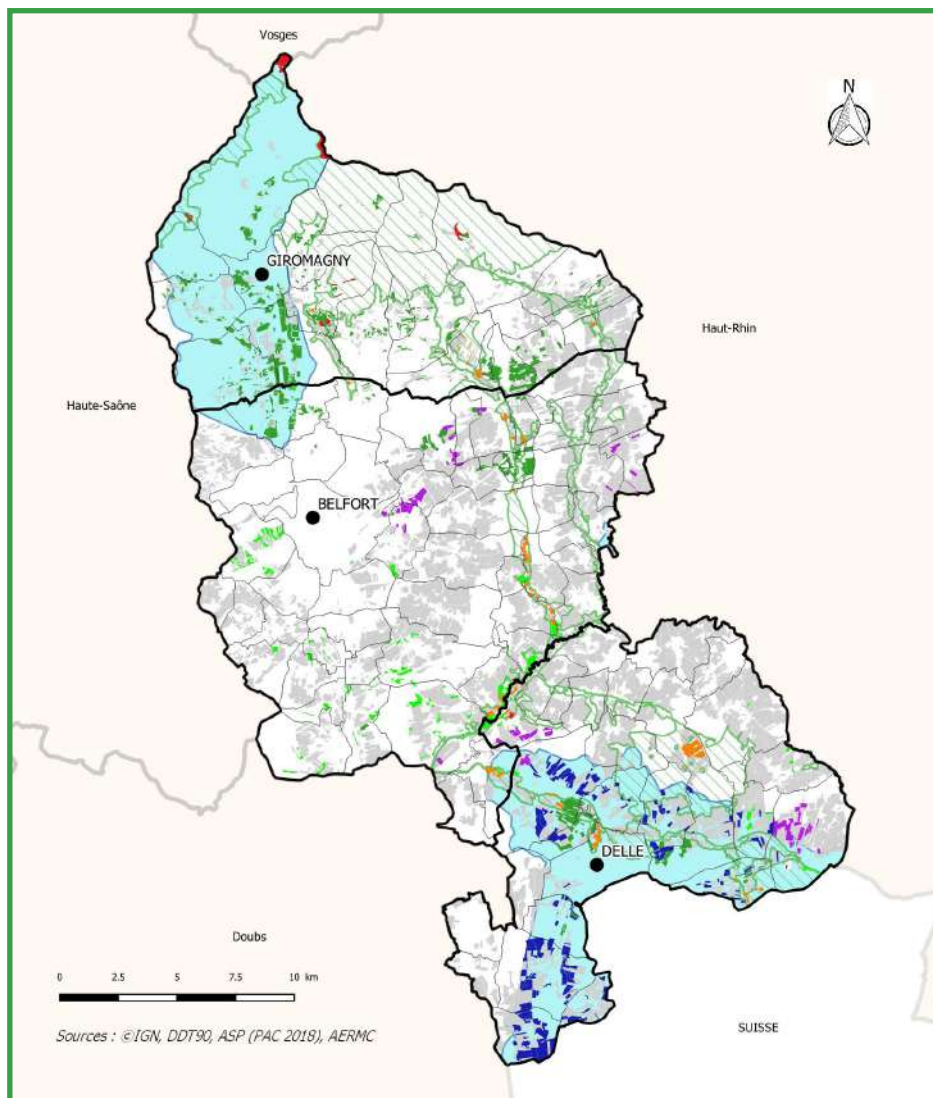

## Contrats agro-environnementaux

voir éléments complémentaires pages 94 à 97

Territoires à enjeux environnementaux

- aires d'alimentation de captages
- sites Natura 2000
- îlots agricoles PAC 2018

Engagements en MAEC systèmes

- réduction des produits phytosanitaires sur cultures
- préservation des prairies permanentes

Principaux engagements en MAEC localisées

- préservation des prairies permanentes
- préservation des prairies de fauche
- préservation des prairies pâturées
- réduction des produits phytosanitaires sur cultures

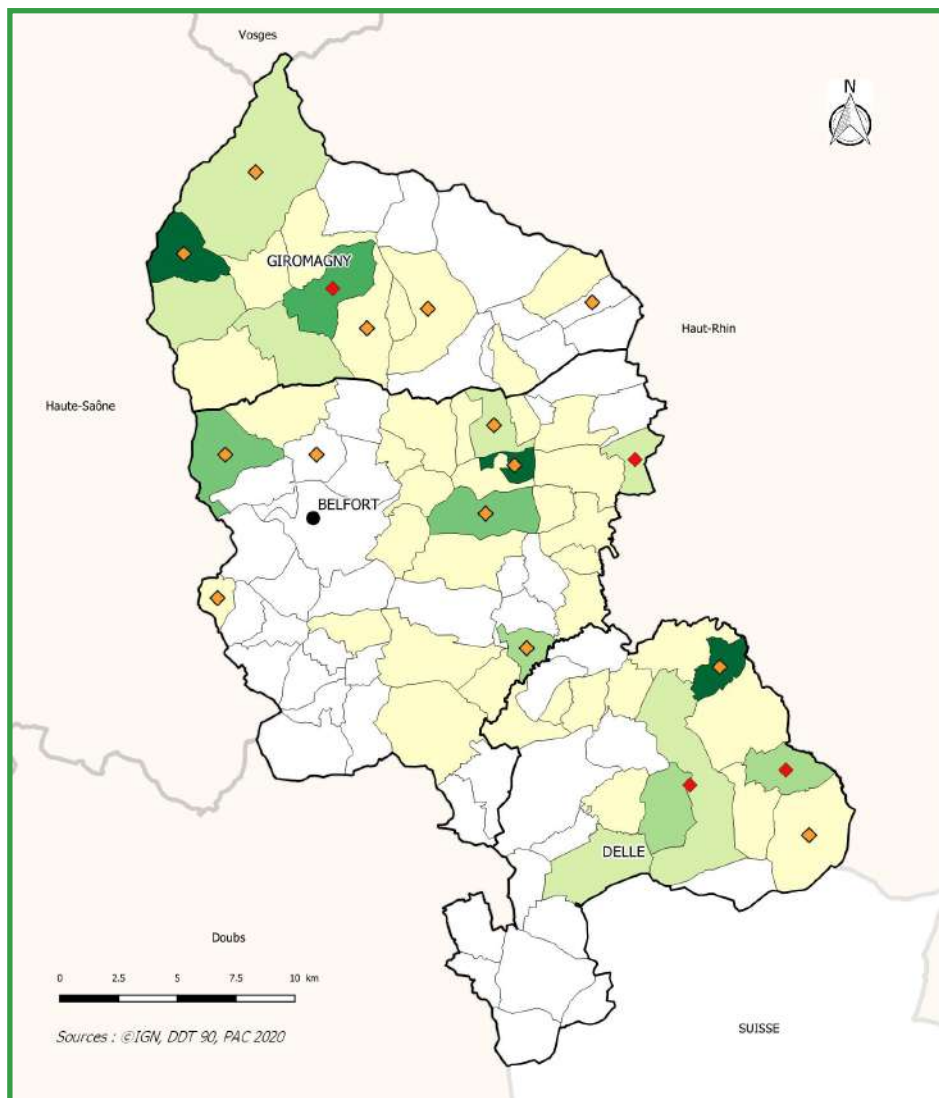

## Exploitations et parcelles en agriculture biologique déclarées à la PAC

Nombre d'exploitations



% de la SAU déclarée à la PAC en agriculture biologique en 2020

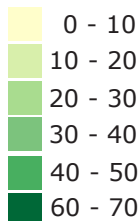

La SAU cultivée selon le mode agriculture biologique et déclarée à la PAC en 2020 représente 6,50% de la SAU départementale. Elle a triplé entre 2015 et 2020 passant de 370 ha à 1109 ha. Au total, 22 exploitations déclarent des parcelles en agriculture biologique à la PAC en 2020.



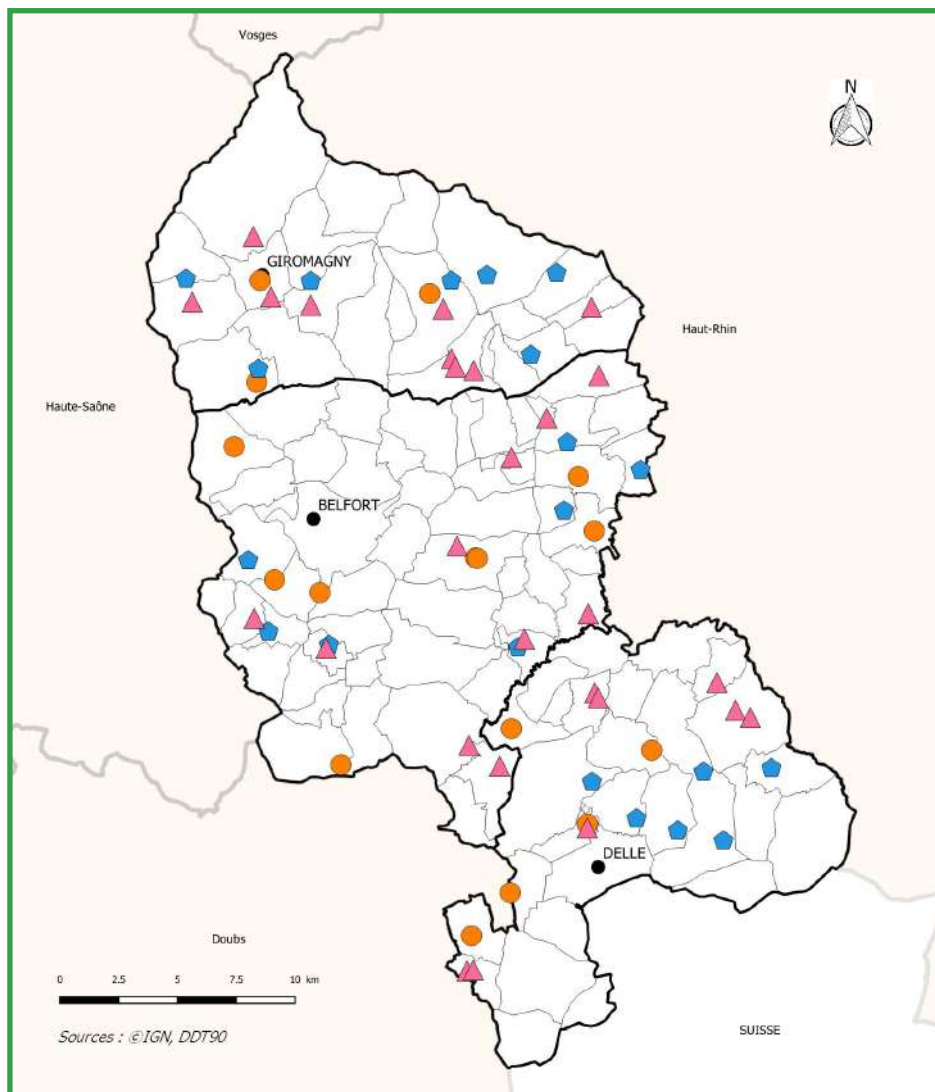

## Structures équines en 2019

- Centres équestres
- ▲ Elevages potentiels, avec ou sans pension
- ⬠ Pensions simples

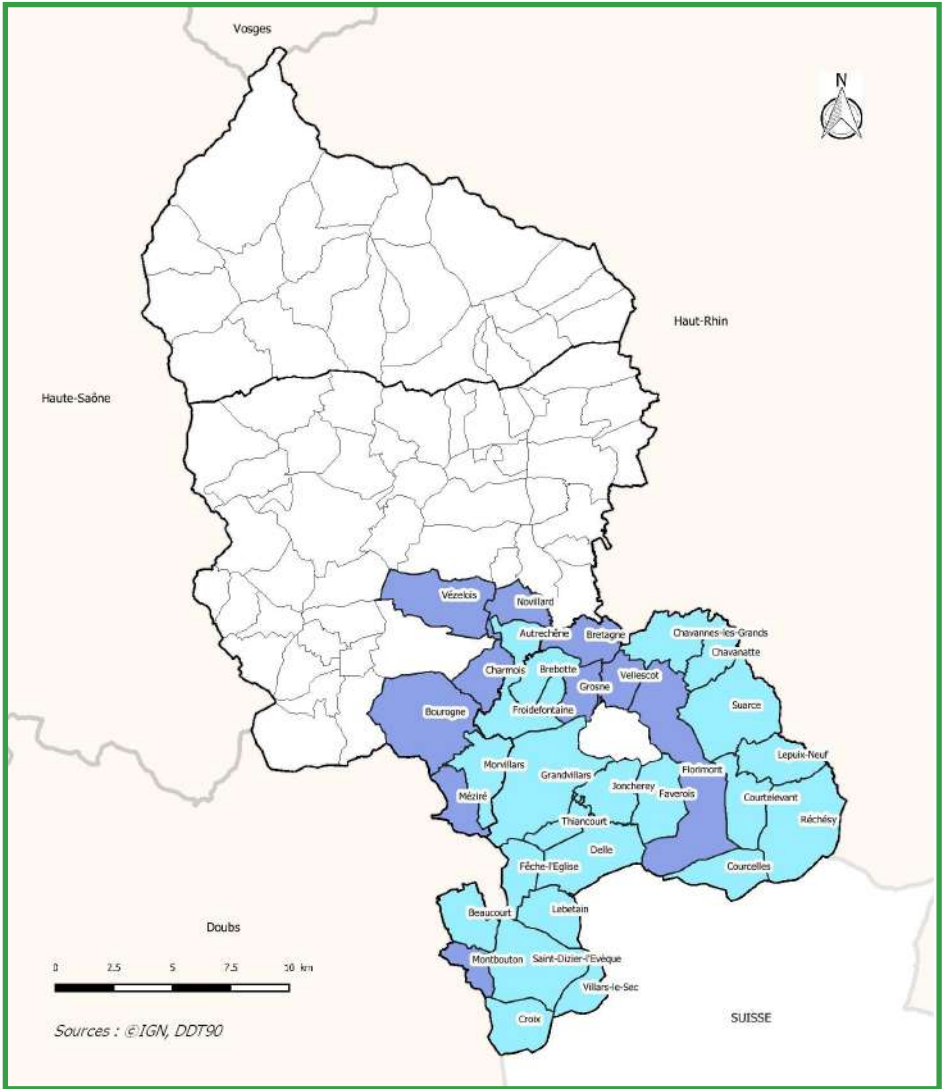

## Zones vulnérables aux nitrates

- Classée en totalité
- Classée partiellement

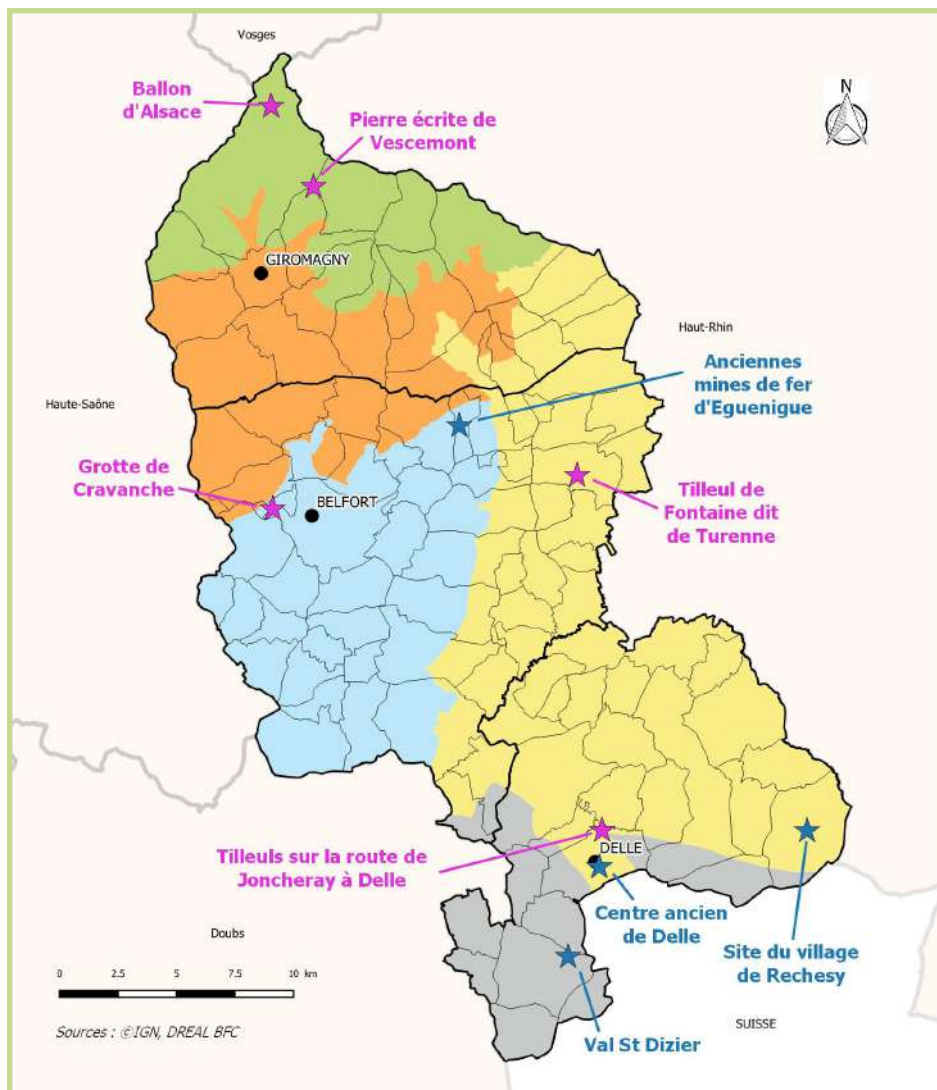

## Unité de paysage

- ★ Site classé
- ★ Site inscrit

### Unité de paysage

- Vosges comtoises
- Dépression sous-vosgienne
- Avant-Plateau d'Héricourt et Zone urbaine de Belfort
- Sundgau
- Bas-Pays

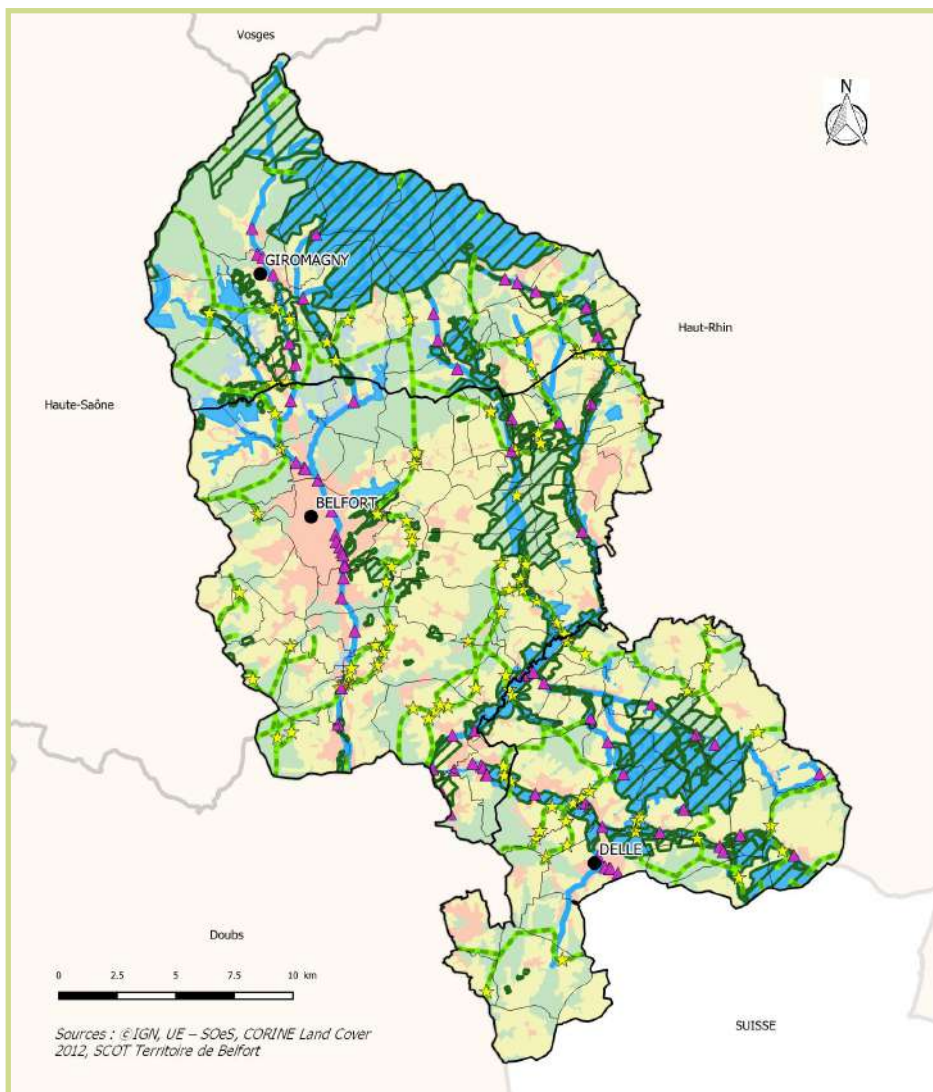

## Trames verte et bleue

voir éléments complémentaires pages 94 à 97

### Occupation du sol

- Forêt
- Terre arable et prairie
- Zone urbanisée

### Trame verte

- Point de fragilité
- Corridor écologique
- Réservoir de biodiversité

### Trame bleue

- Point de fragilité
- Trame bleue

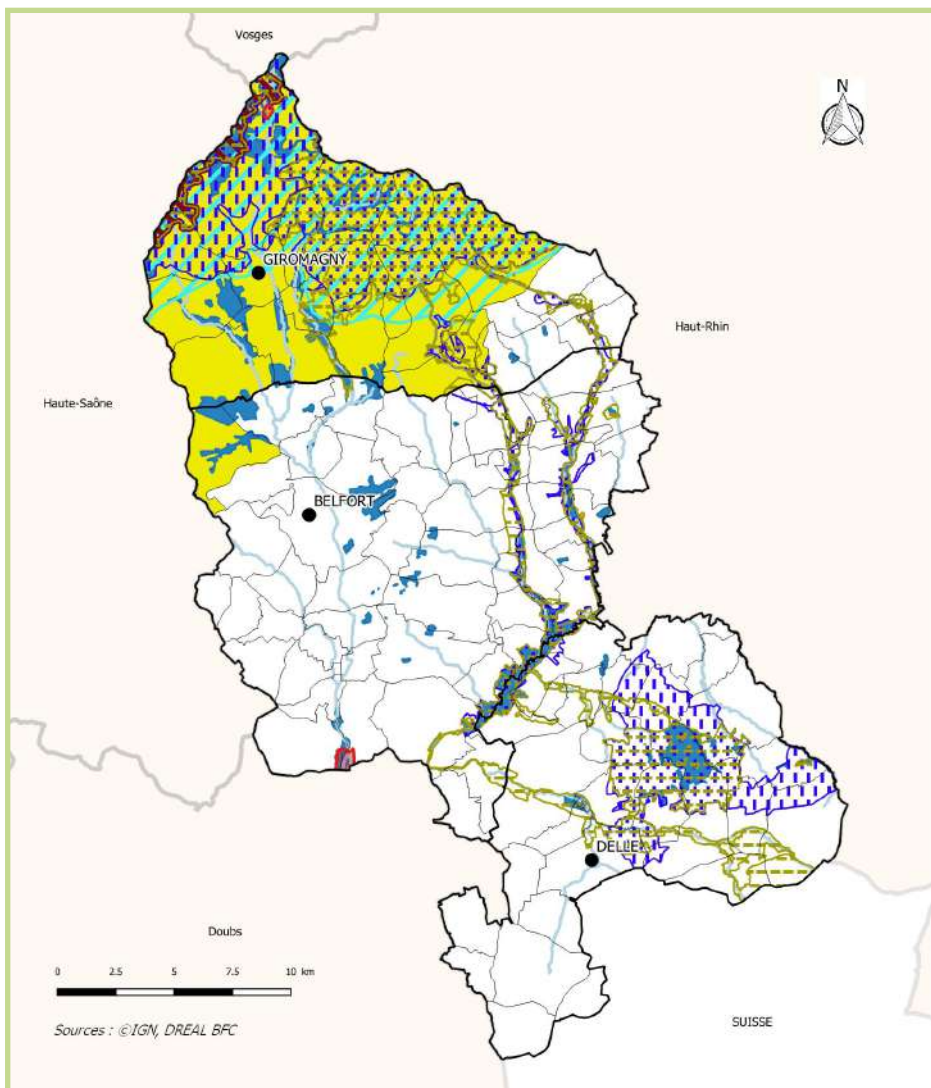

## Patrimoine naturel

 Parc Naturel Régional des Ballons des Vosges

Protection réglementaire :

 Réserve naturelle nationale (RNN)

 Arrêté préfectoral de protection de biotope (APPB)

Protection concertée ou contractuelle :

 Natura 2000

Inventaires :

 ZNIEFF type 1



 ZNIEFF type 2

 ZICO

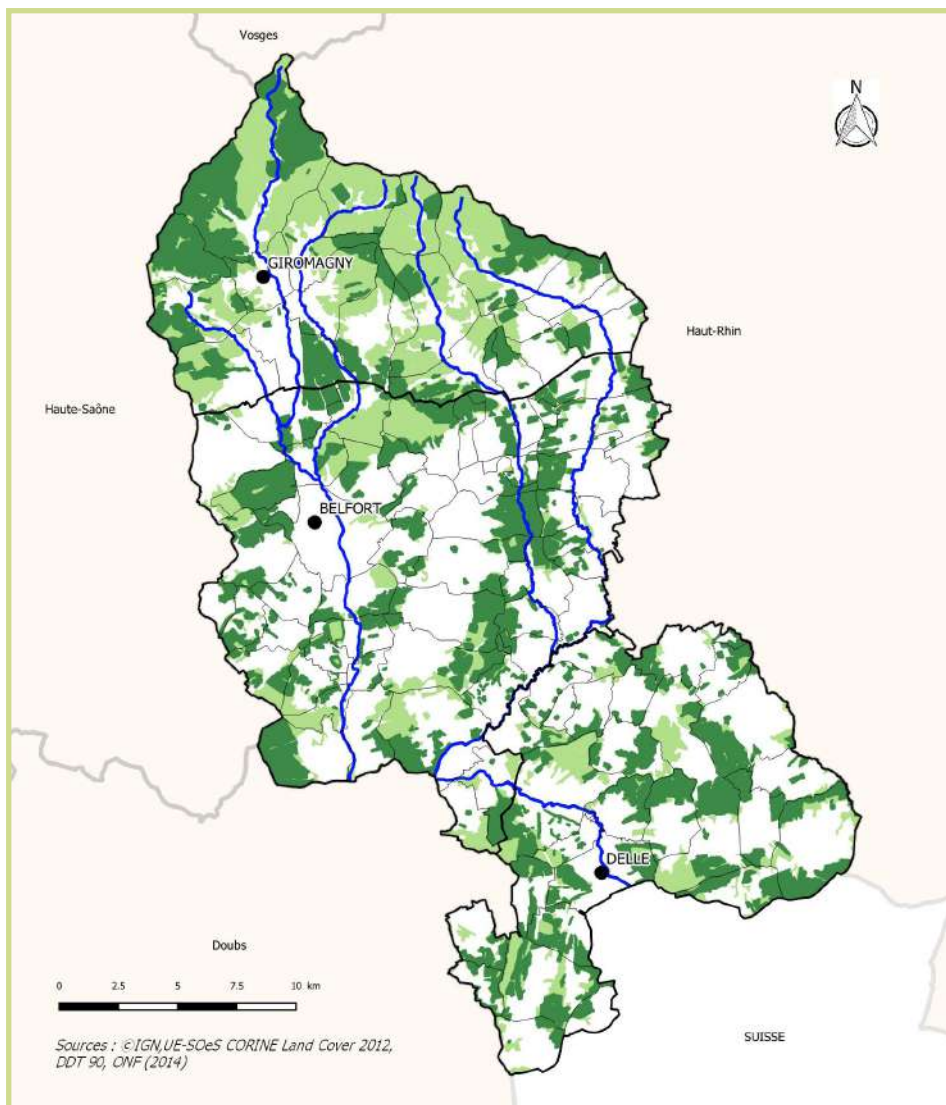
 Cours d'eau



## Couverture forestière

-  Cours d'eau
-  Forêt publique
-  Forêt privée

Récolte de bois (en m<sup>3</sup> de bois rond - 2019)

	Territoire de Belfort	BFC	France
<b>Bois total</b>	<b>55 874</b>	<b>5 029 293</b>	<b>38 152 000</b>
Bois d'oeuvre	38 809	3 107 410	19 558 000
dont feuillus	16 937	984 770	5 313 000
dont chêne	4 317	578 019	2 332 000
dont hêtre	9 223	212 844	936 000
dont conifères	21 872	2 122 640	14 245 000
dont sapin épicéa	18 105	1 447 635	6 797 000
dont douglas	2 267	638 198	2 967 000
Bois trituration	7 685	1 035 628	9 854 000
dont feuillus	5 033	500 355	4 049 000
dont conifères	2 652	535 273	5 806 000
Autres bois d'industrie	secret statistique	96 248	678 000
Bois énergie	secret statistique	790 007	8 061 000

Sources : AGRESTE

## Surface forestière

	T.de B.	BFC	France
<b>Surface totale zone administrative (millier d'ha)</b>	<b>60,9</b>	<b>4780</b>	<b>64380</b>
Forêt (millier d'ha)	28	1745	16884
dont forêt publique	46%	40%	25%
dont forêt privée	54%	60%	75%
Peuplement forêt de production (millier d'ha)	27	1706	16063
dont feuillus	20	1237	10120
Volume de bois sur pied (millions de m <sup>3</sup> )	7,4	351	2716
dont feuillus	5,5	251	1728
dont conifères	1,9	100	988

Sources : inventaire forestier IGN, 2008 à 2014

## Sites Natura 2000 en 2016

Les sites Natura 2000 sont classés en zone de protection spéciale (ZPS) au titre de la directive dite Oiseaux de 1979 puis 2009 et en zone spéciale de conservation (ZSC) au titre de la directive dite Habitats, faune et flore de 1992. Ces 2 zones ont la particularité de se superposer sur le département.

Type	Nom	Surface	Habitats/espèce/intérêt communautaire
ZSC	Forêts, landes et marais des Ballons d'Alsace et de Servance	2483 ha	Tourbières, forêts, formations herbeuses à Nard raide, Lynx, Triton crêté, écrevisse à pattes blanches, Grand Tétras, Gélinoite des bois...
ZPS	Réserve Naturelle Nationale des Ballons comtois en Franche-Comté	2062 ha	
ZPS, ZSC	Étangs et Vallées du Territoire de Belfort	5114 ha	Forêts alluviales, eaux oligotrophes à mésotrophes, hêtraies, prairies, Chabot, Bouvière, Cuviré des marais, Dicrane vert, Butor étoilé, Balbuzard pêcheur...
ZPS, ZSC	Piémont vosgien	4701 ha	Formation herbeuse à Nardus, Forêts, prairies, mégaphorbiais, pelouses, hêtraies, Lynx boréal, Ecrevisse à pattes blanches, Grand Murin, Pics, Milans... <i>Source : DDT 90</i>

## Bilan des dégâts et prélèvements de sanglier

Surfaces de dégâts dus aux sangliers  
et montant des indemnités versées aux agriculteurs

Campagnes	Surface des dégâts	Coût des dégâts
2014	32 ha	24 179 €
2015	42 ha	31 673 €
2016	41 ha	34 761 €
2017	60 ha	58 904 €
2018	100 ha	74 991 €
2019	208 ha	162 430 €
2020	120 ha	86 689 €

## Prélèvements de grands gibiers

Campagne cynégétique	Sangliers	Cerfs	Chevreaux	Chamois
2011 - 2012	404	2	1028	5
2012 - 2013	665	4	1017	9
2013 - 2014	437	7	1047	16
2014 - 2015	542	7	1065	15
2015 - 2016	618	6	1023	16
2016 - 2017	686	8	1032	19
2017 - 2018	837	3	1061	14
2018 - 2019	913	7	1059	20
2019 - 2020	1071	4	1072	26
2020 - 2021	1182	10	1083	22



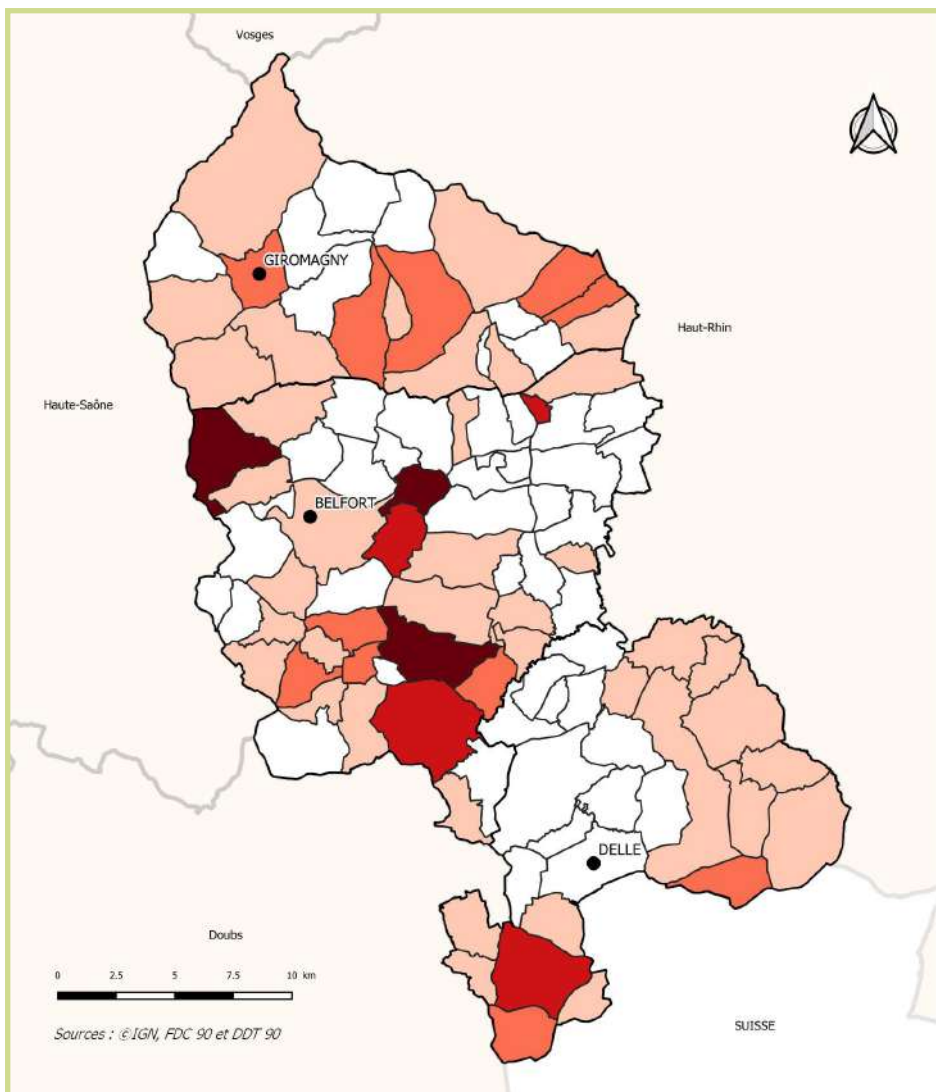

## Dégâts de sangliers

Concentration des dégâts du 01/12/2019 au 30/09/2020

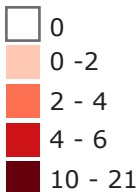

La concentration des dégâts de sangliers est le rapport entre les dégâts par Surface Agricole Utile (SAU) de la commune et les dégâts par SAU du département

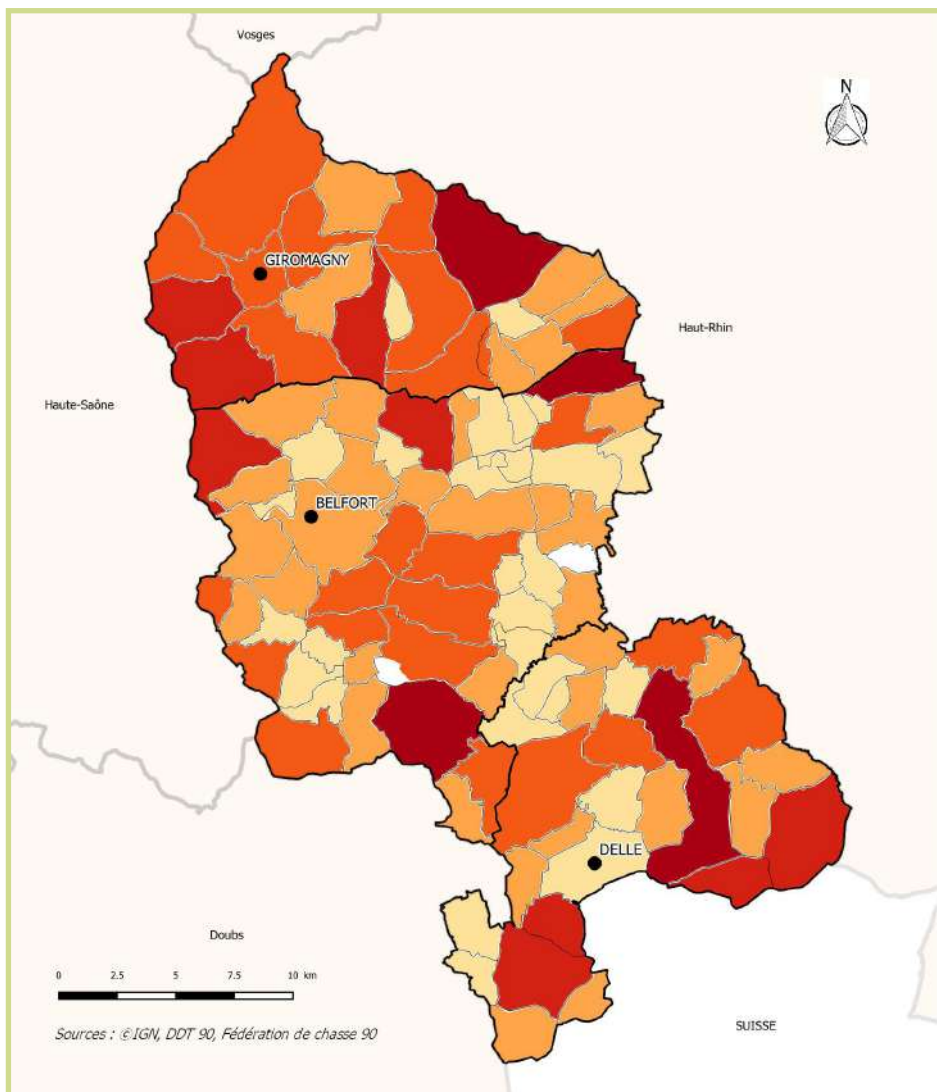

## Prélèvements de sangliers

Ces chiffres ne prennent pas en compte les battues administratives.

Sangliers prélevés par commune (2018 à 2021) :

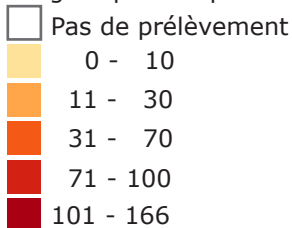

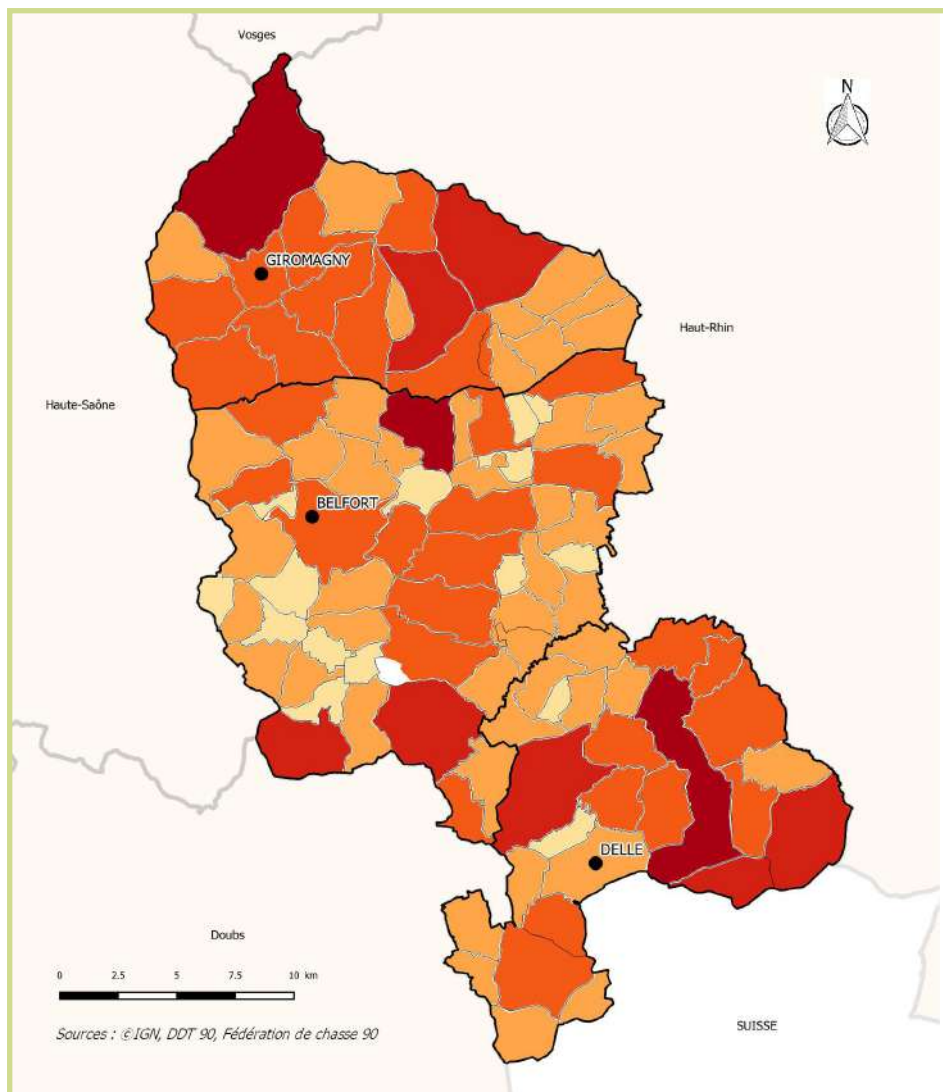

## Prélèvements de chevreuils

Chevreuils prélevés par commune (2018 à 2021) :

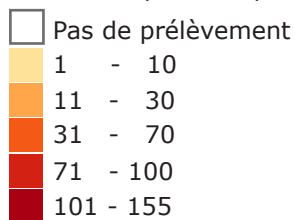

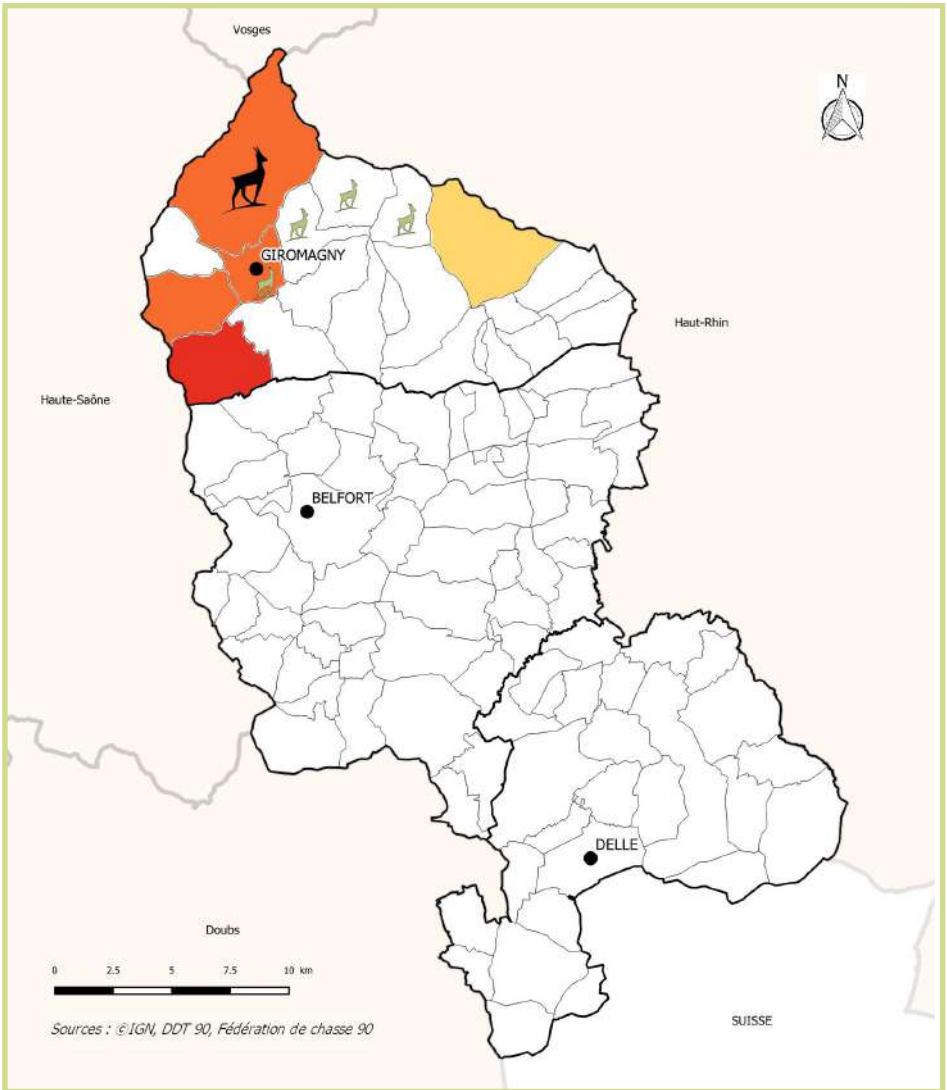

## Prélèvements de cerfs et de chamois

Cerfs prélevés par commune  
(2018 à 2021) :

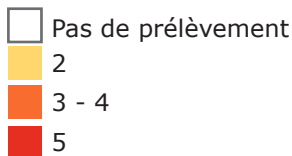

Chamois prélevés par commune  
(2018 à 2021) :



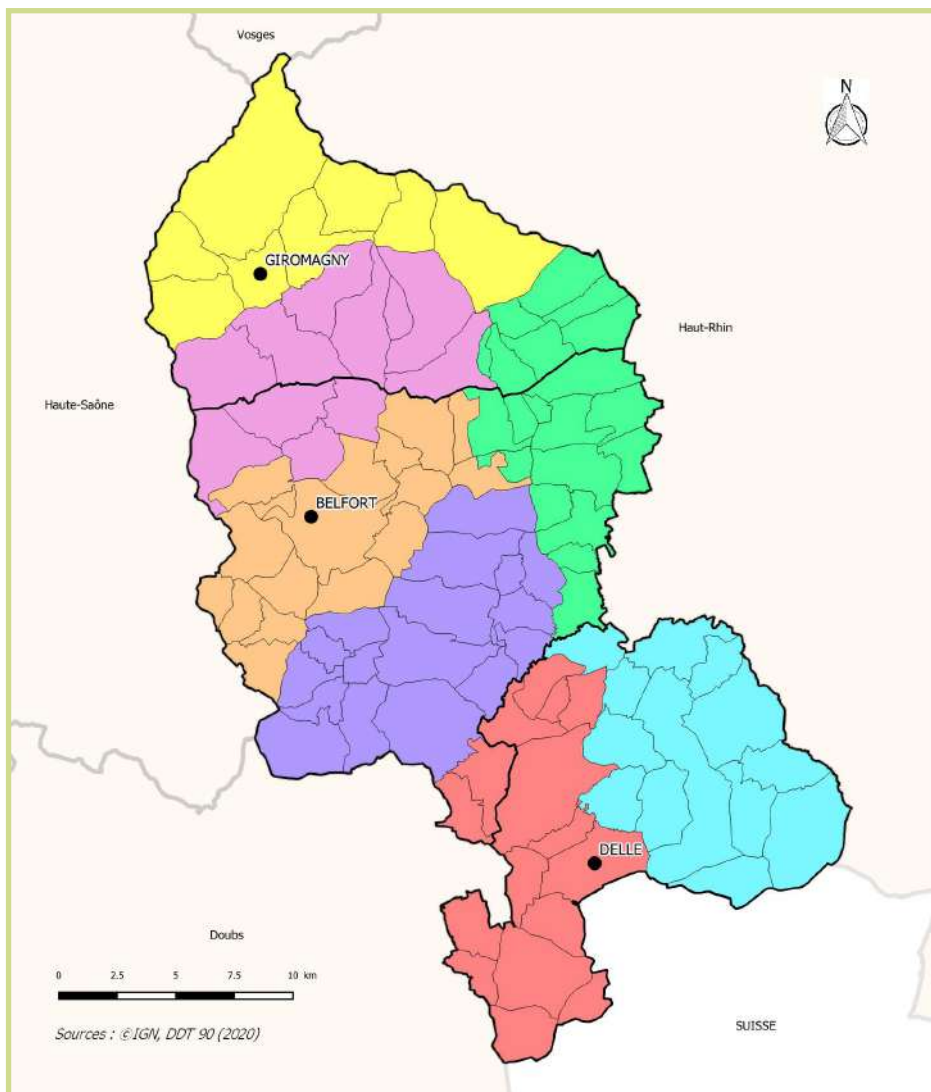

## Circonscriptions des lieutenants de louveterie

voir éléments complémentaires pages 94 à 97

- 1<sup>ère</sup> circonscription
- 2<sup>ème</sup> circonscription
- 3<sup>ème</sup> circonscription
- 4<sup>ème</sup> circonscription
- 5<sup>ème</sup> circonscription
- 6<sup>ème</sup> circonscription
- 7<sup>ème</sup> circonscription

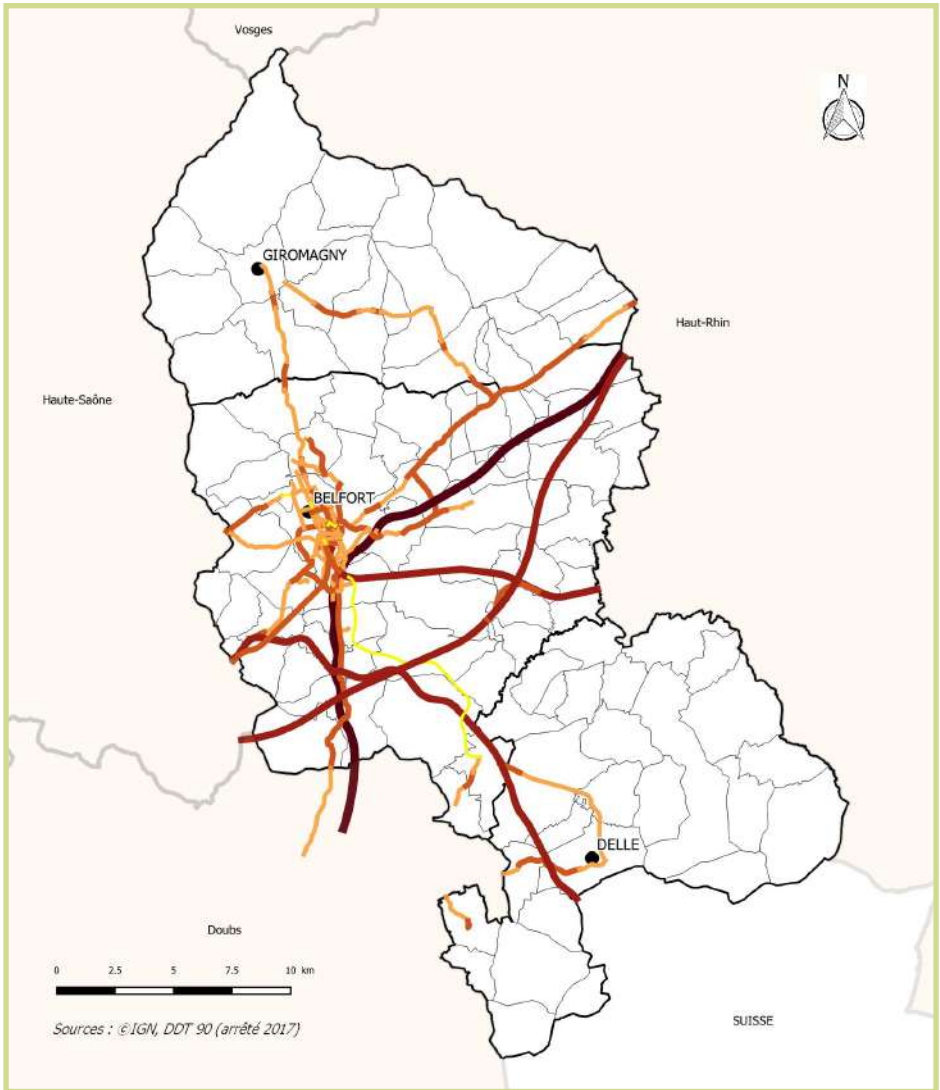

## Classement sonore des infrastructures existantes ou en projet

voir éléments complémentaires pages 94 à 97

Catégorie de niveau sonore :

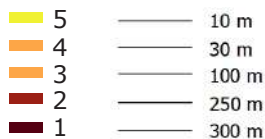

Largeur maximale des secteurs affectés par le bruit situés de part et d'autre des infrastructures :

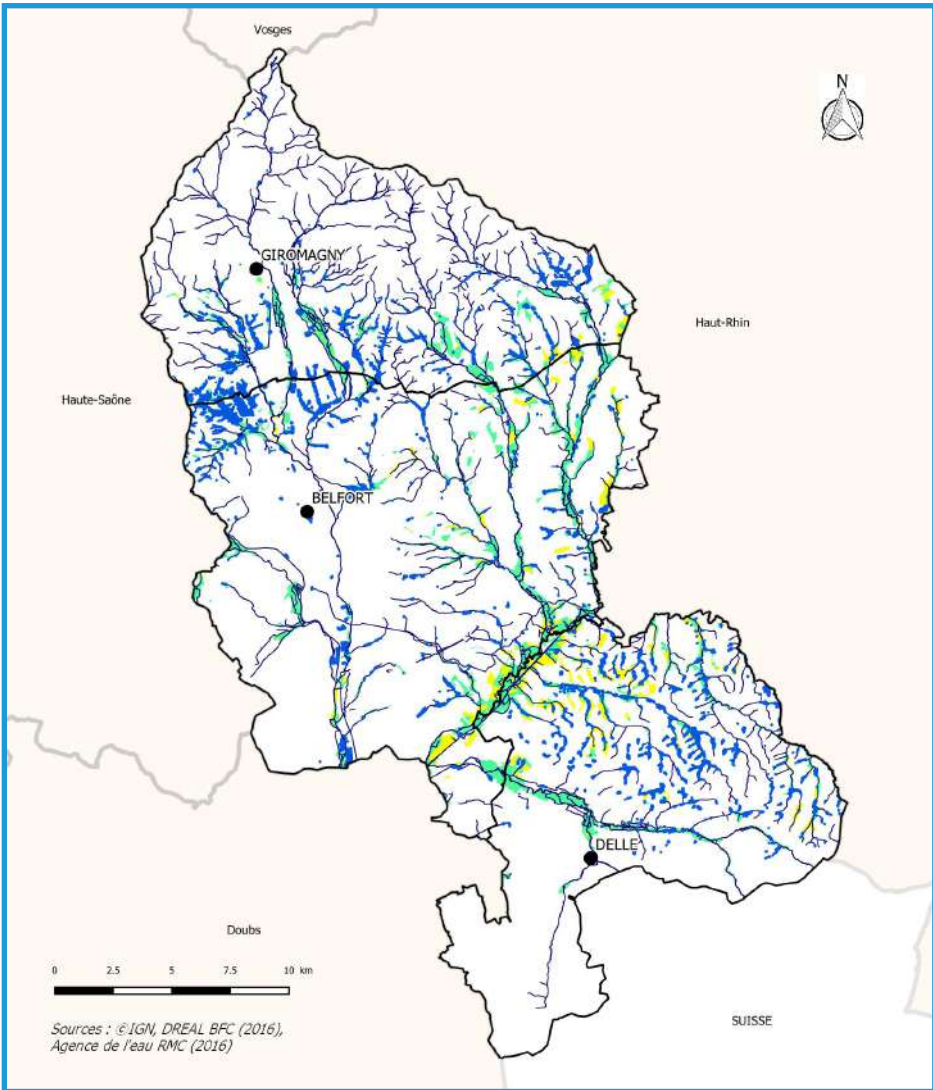

## Milieux aquatiques

— Cours d'eau (données IGN)

Milieux humides (non exhaustif)

■ Lacs et étangs

■ Zones humides en culture

■ Zones humides non artificialisées

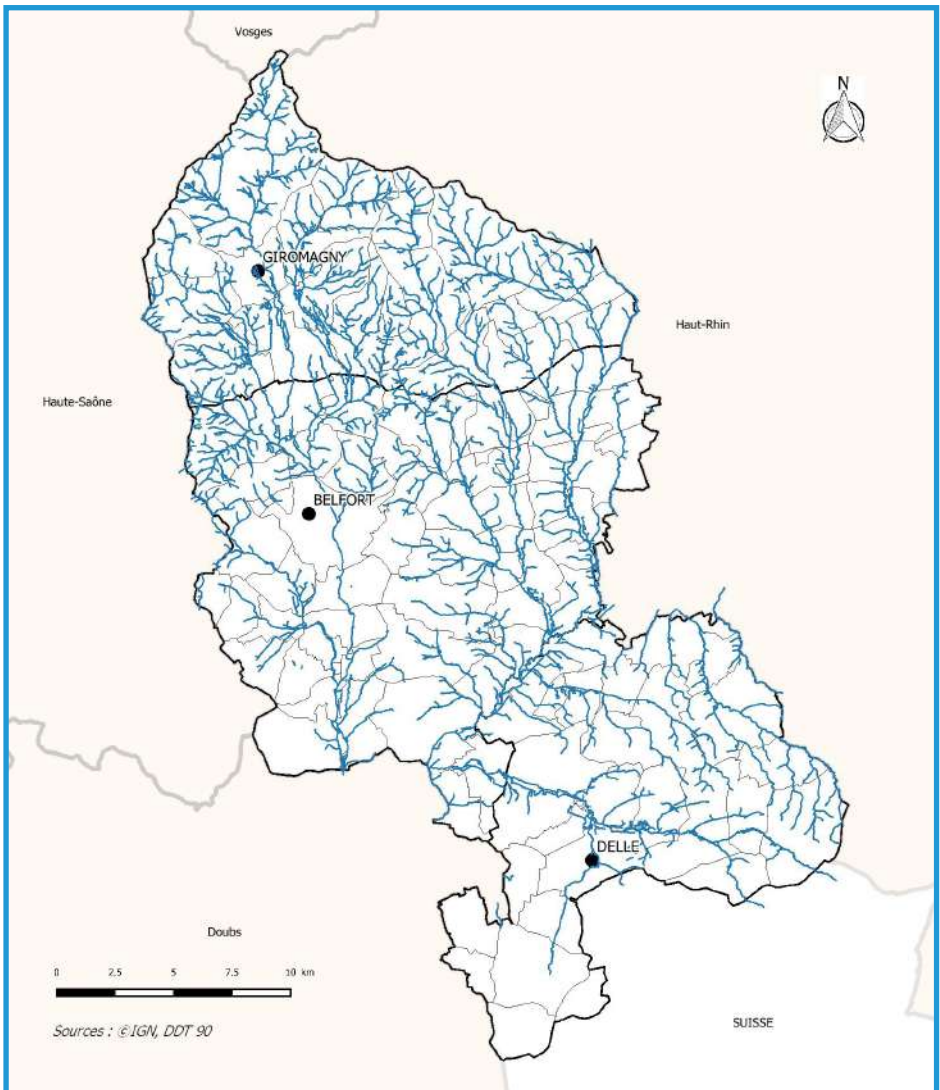

## Cartographie des cours d'eau

Cartographie validée le 6 Juillet 2021 par le comité de suivi cartographie des cours d'eau

— Cours d'eau



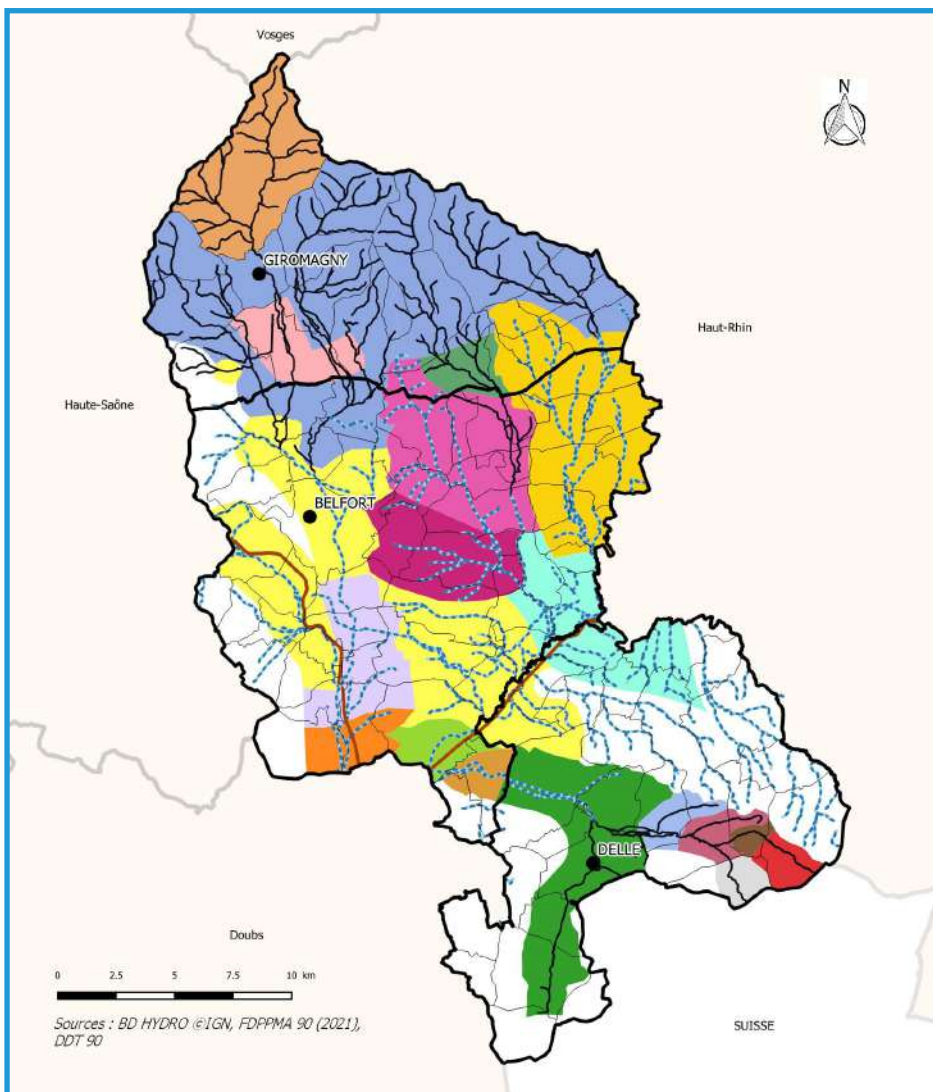

## Droit de pêche des AAPPMA

voir éléments complémentaires pages 94 à 97

Anjoutey	Delle-Joncherey	Lepuix	Catégorie piscicole des cours d'eau:
Belfort-Bavilliers	Faverois	Montreux-Château	
Bessoncourt	FDAAPPMA	Morvillars	2ème catégorie
Bourogne	Florimont	Réchésy	Canaux
Chauv (privée)	Fousse-magne	Réserve préfectorale de Courcelles	
Chèvremont	Giromagny	Trévenans	
Courtelevant			

AAPPMA : Associations agréées de pêche et de protection du milieu aquatique

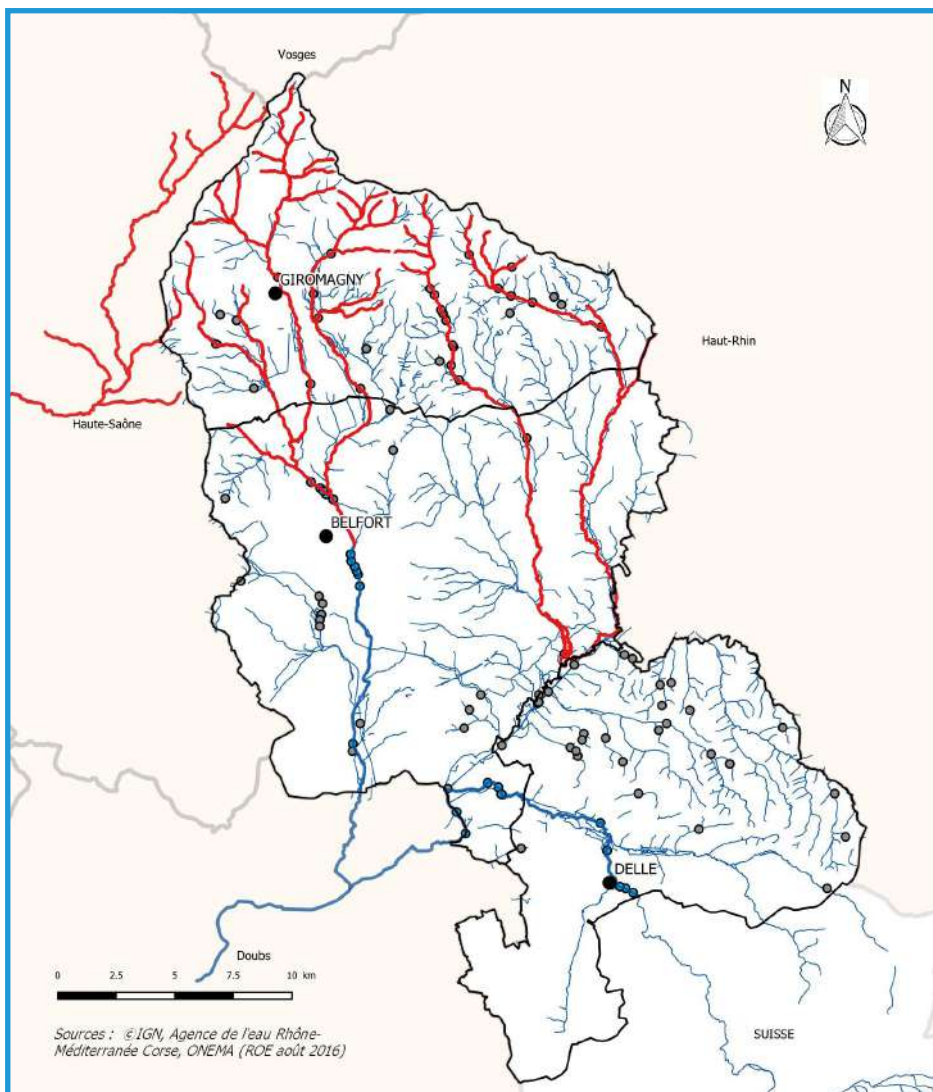

## Classement des cours d'eau en liste 1 et 2 et obstacles recensés

voir éléments complémentaires pages 94 à 97

- Cours d'eau en liste 1
- Cours d'eau en liste 2
- Autres cours d'eau
- Ouvrages du ROE situés sur des portions de cours d'eau classés en liste 2
- Autres ouvrages du ROE

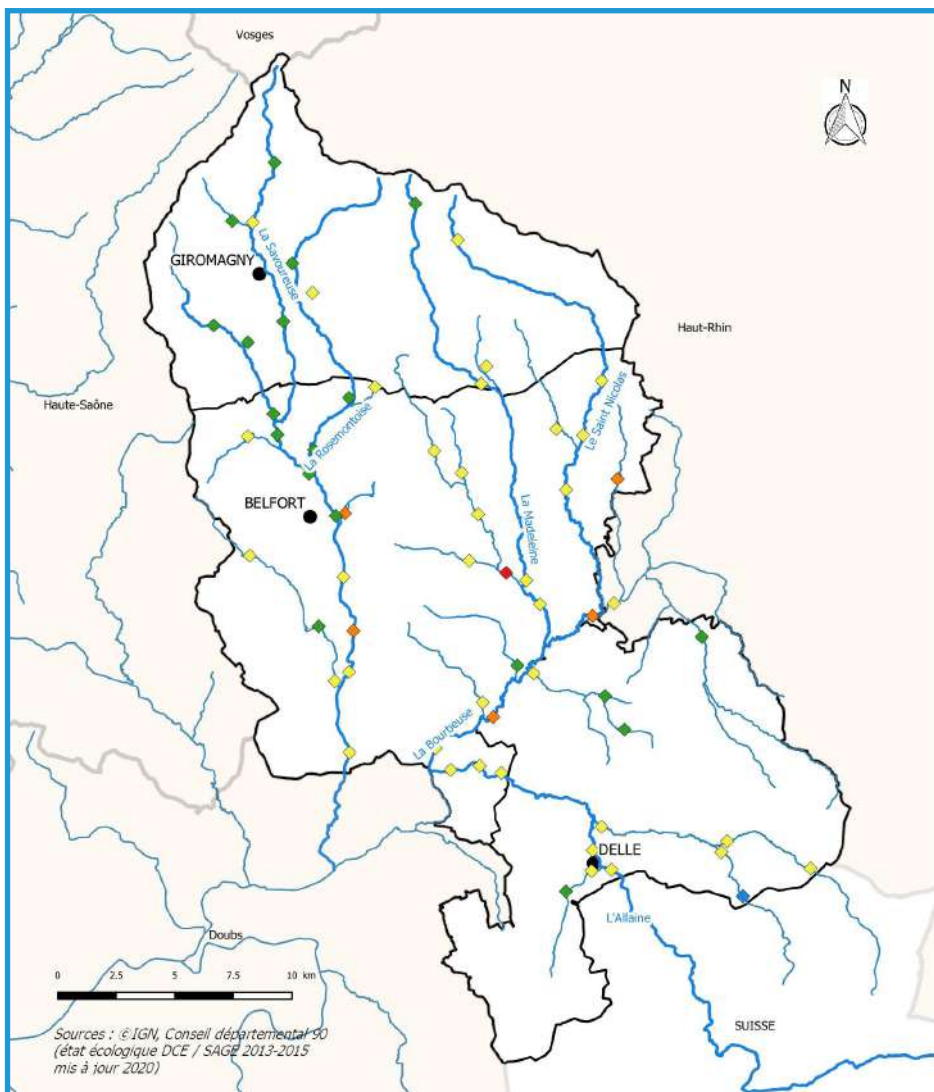

## État écologique des cours d'eau

L'état d'un cours d'eau, selon la Directive Cadre sur l'Eau (DCE) est considéré en référence à l'état qu'il aurait naturellement. Il est évalué à travers 2 composantes : son état écologique et son état chimique.



État écologique des cours d'eau 2017-2021 (hors indice poissons rivière et par station) :

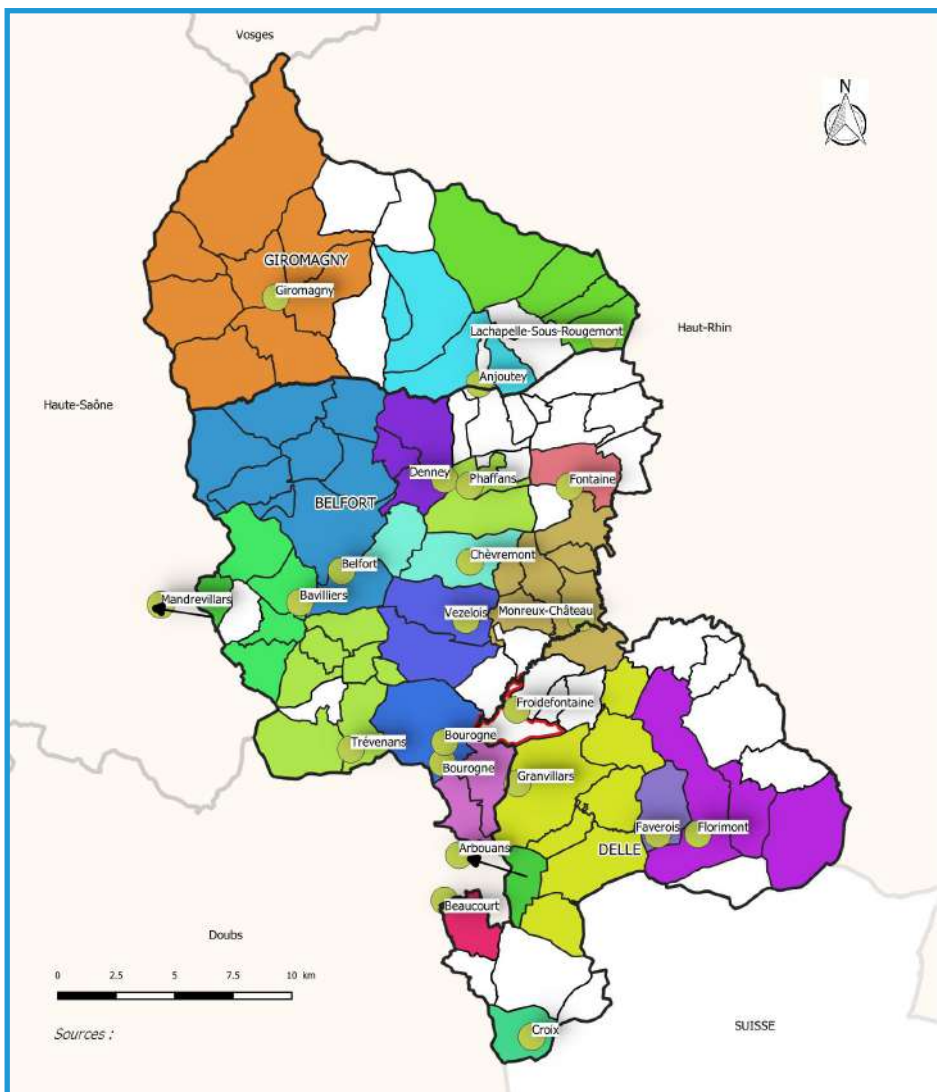





## Assainissement des eaux usées

Agglomération d'assainissement

-  Stations d'épuration
-  Communes raccordées

-  Aucun assainissement (projet de traitement par rhisosphère)
-  Assainissement non-collectif (ANC)

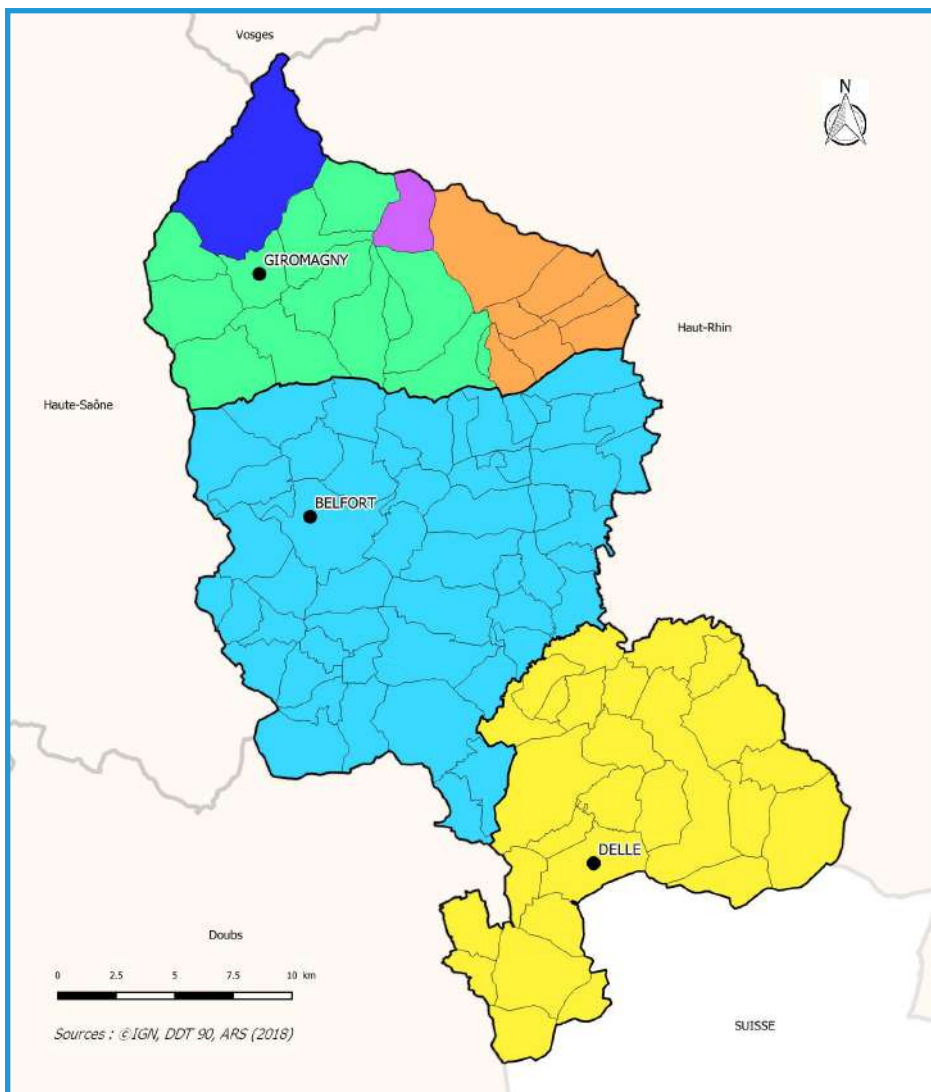

## Compétence eau potable

80 % de l'eau distribuée est prélevée dans le département, 20 % est achetée hors du territoire et provient principalement du captage de Mathay dans le Doubs.

Compétence eau potable :

- Commune de Lepuix
- STAEP Giromagny
- Ressource privée
- STAEP Saint Nicolas
- Grand Belfort CA
- CC du Sud Territoire

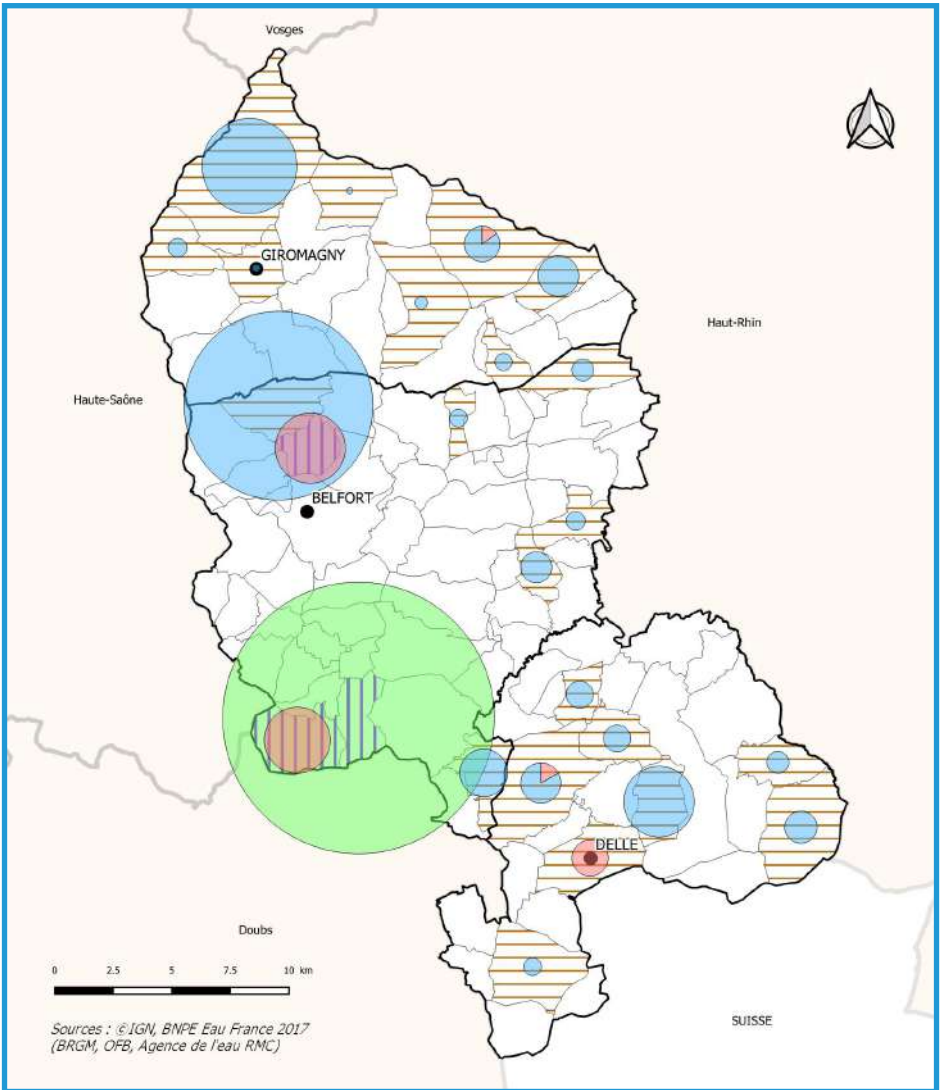

## Prélèvements et usages de l'eau

voir éléments complémentaires pages 94 à 97

### Origine du prélèvement

 Souterrain

 Surface

### Usages de l'eau

 Alimentation en eau potable

 Usage industriel

 Alimentation des canaux navigables

### Volumes prélevés (en m<sup>3</sup>)

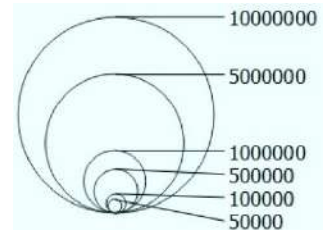

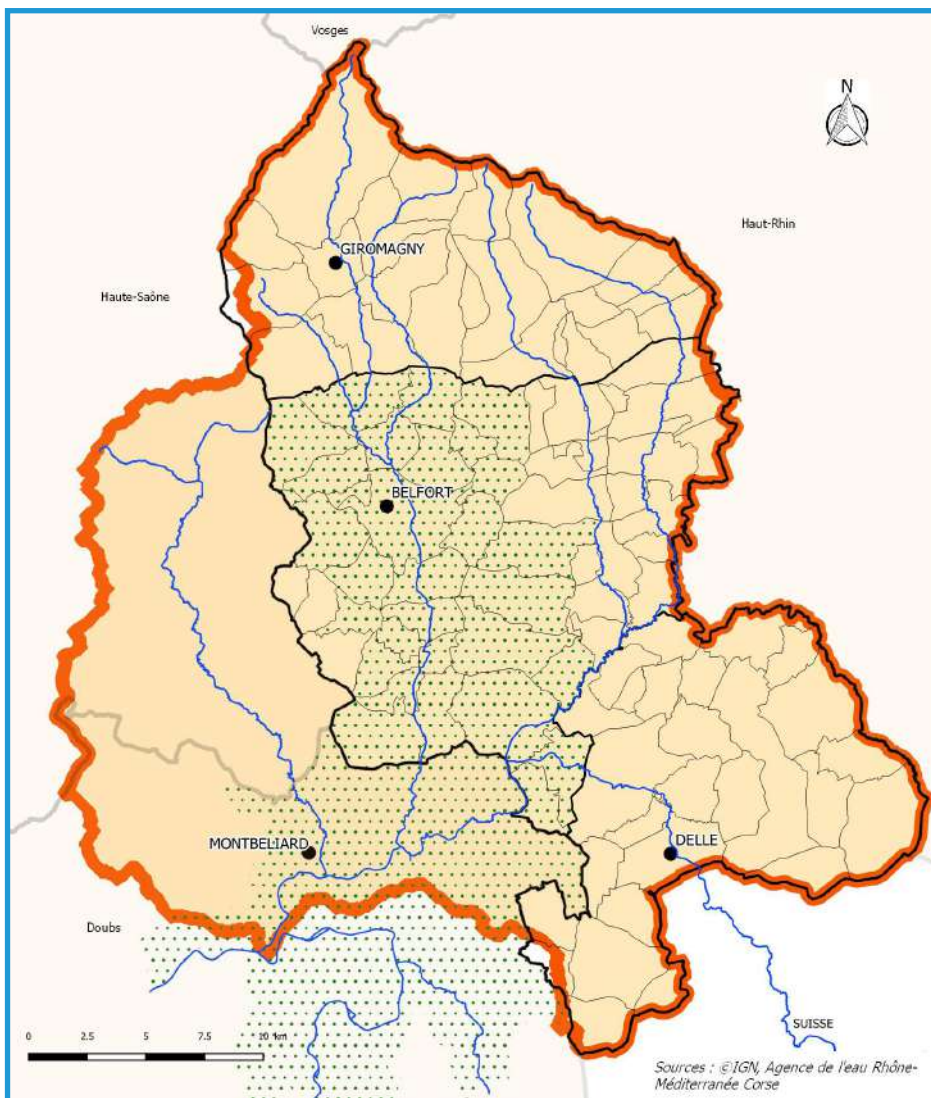

## Territoire de gestion de l'eau

- Principaux cours d'eau
- ⋯ TRI Belfort-Montbéliard
- Périmètre du SAGE de l'Allain

Un schéma d'aménagement et de gestion de l'eau (SAGE) est un outil de planification à portée réglementaire visant la gestion équilibrée et durable de la ressource en eau à l'échelle d'un bassin versant.

Les territoires à risque d'inondation importants (TRI) font l'objet d'un diagnostic approfondi du risque pour mieux connaître la vulnérabilité du territoire et mettre en place des actions adaptées.

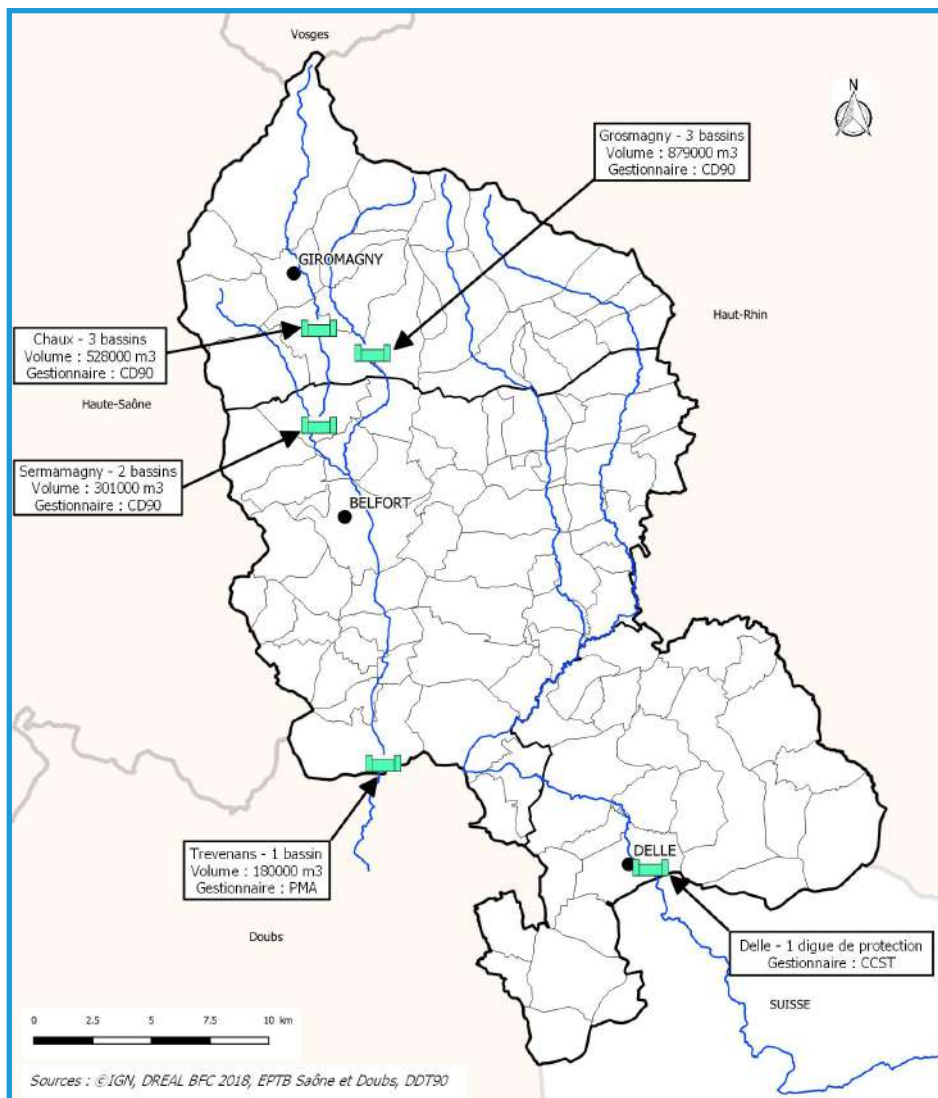

## Ouvrages majeurs de lutte contre les inondations

- Principaux cours d'eau
- Ouvrage de protection



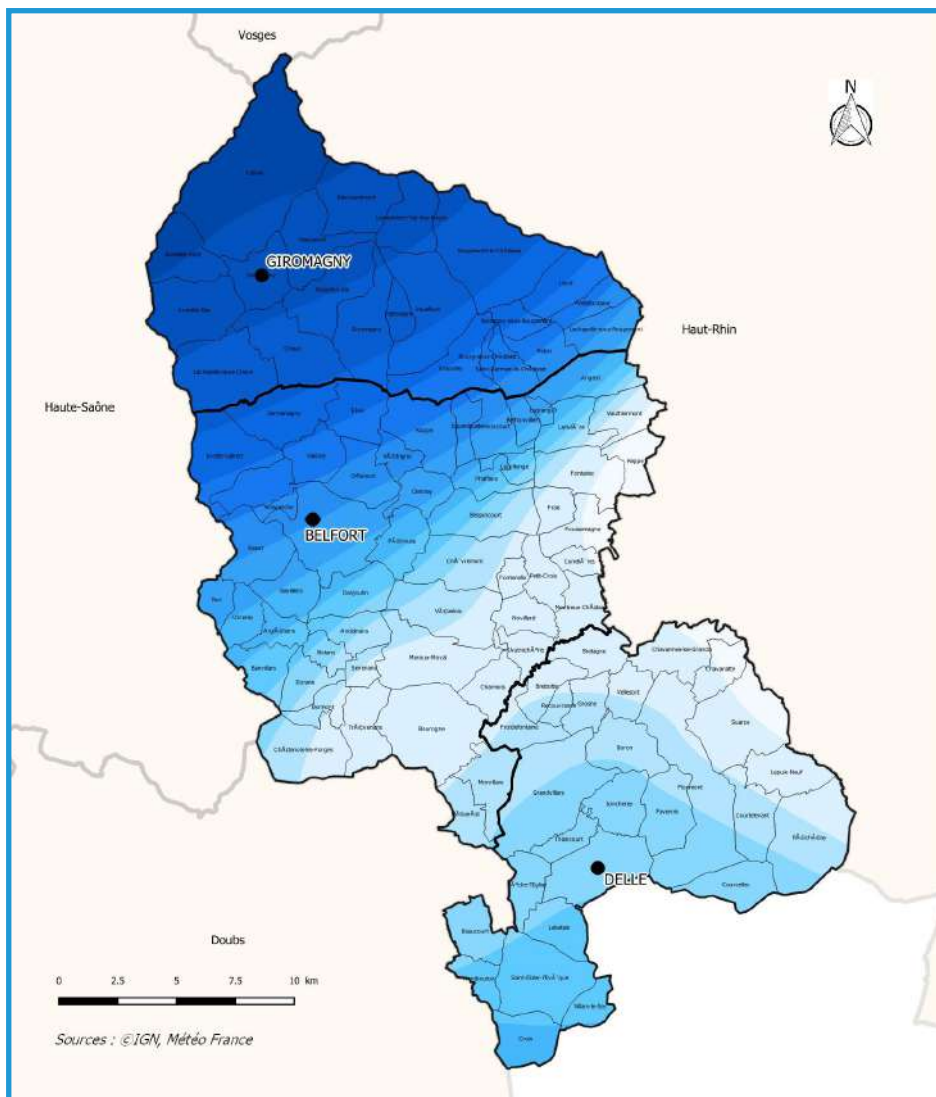

## Pluviométrie annuelle (normale saisonnière 1980-2010)

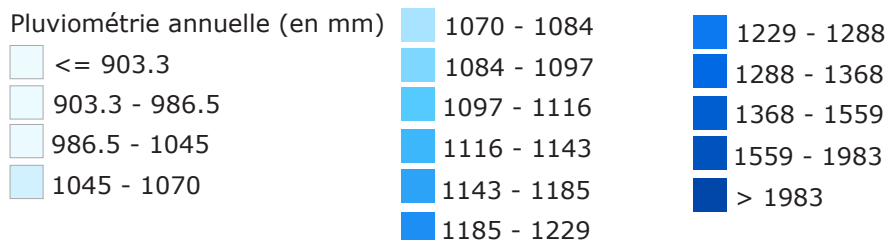

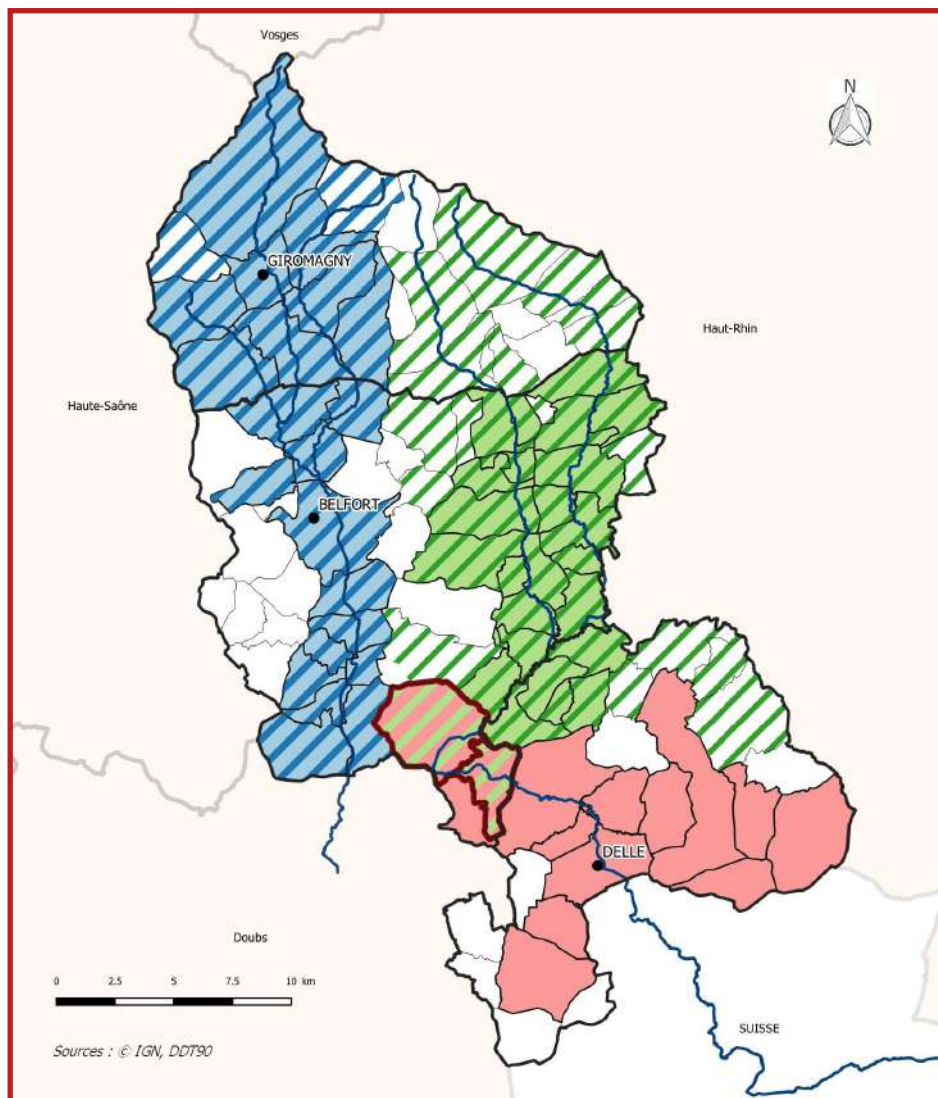

## Plans de prévention des risques

— Principaux cours d'eau

□ Communes couvertes par un PPR technologique

Communes couvertes par un PPR inondation

■ PPRI approuvé de la Bourbeuse (2002)

▨ Révision et extension du PPRI de la Bourbeuse

■ PPRI approuvé de la Savoureuse (1999)

▨ Révision et extension PPRI de la Savoureuse

■ PPRI approuvé de l'Allaine (2005)

▨ PPRI de l'Allaine et PPRI de la Bourbeuse

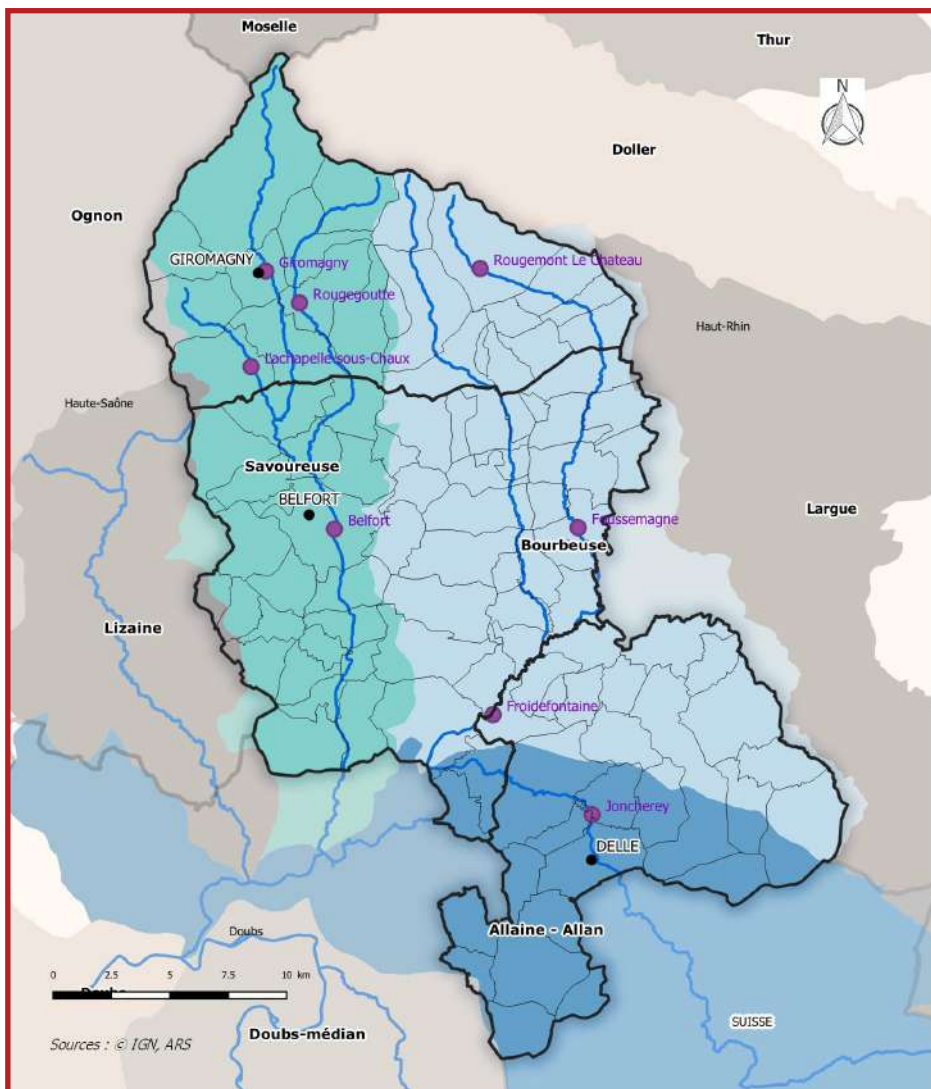

## Bassins versants et cours d'eau

● Stations hydrométriques

— Principaux cours d'eau

Bassins versants :

Allaine-Allan

Bourbeuse

Savoireuse

Autres bassins versants

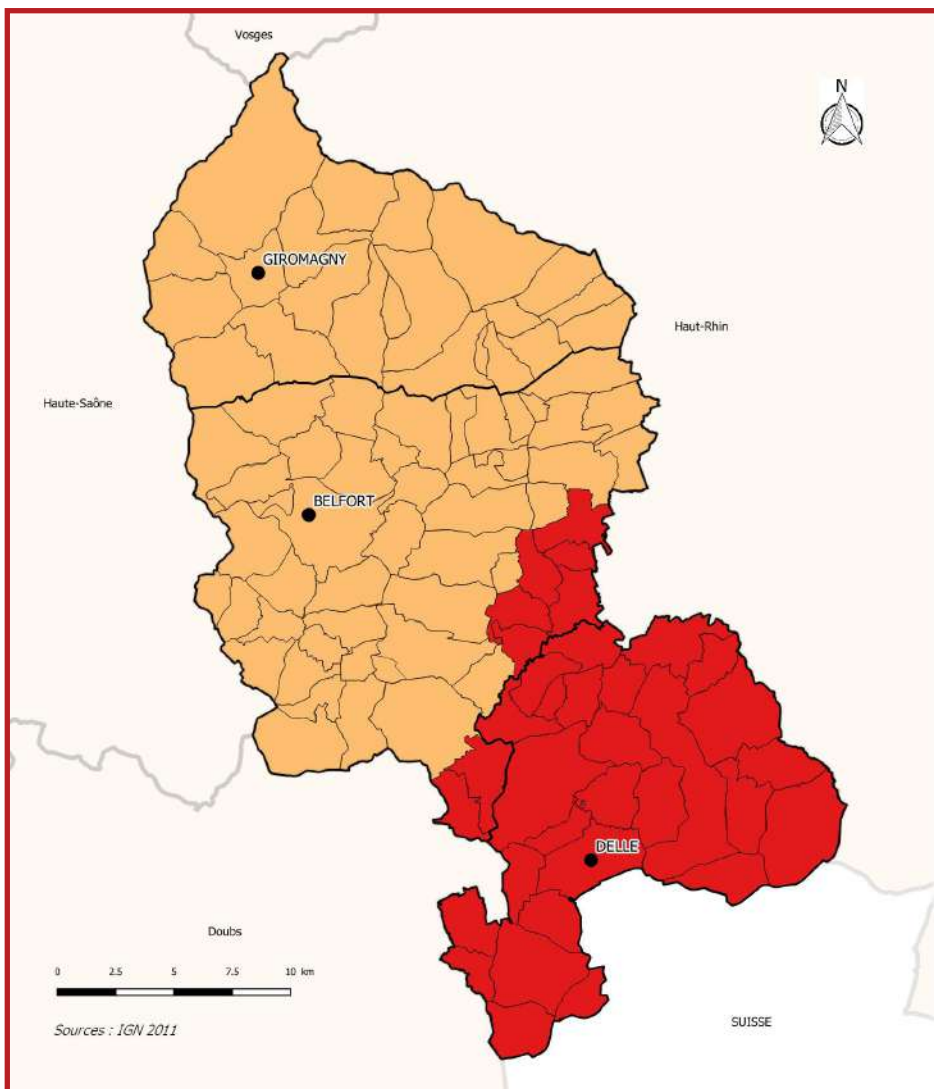

## Aléa sismique

Zonage sismique de la France  
(entrée en vigueur le 1<sup>er</sup> mai 2011)

Niveau d'aléa :

- Moyen (35 communes)
- Modéré (66 communes)

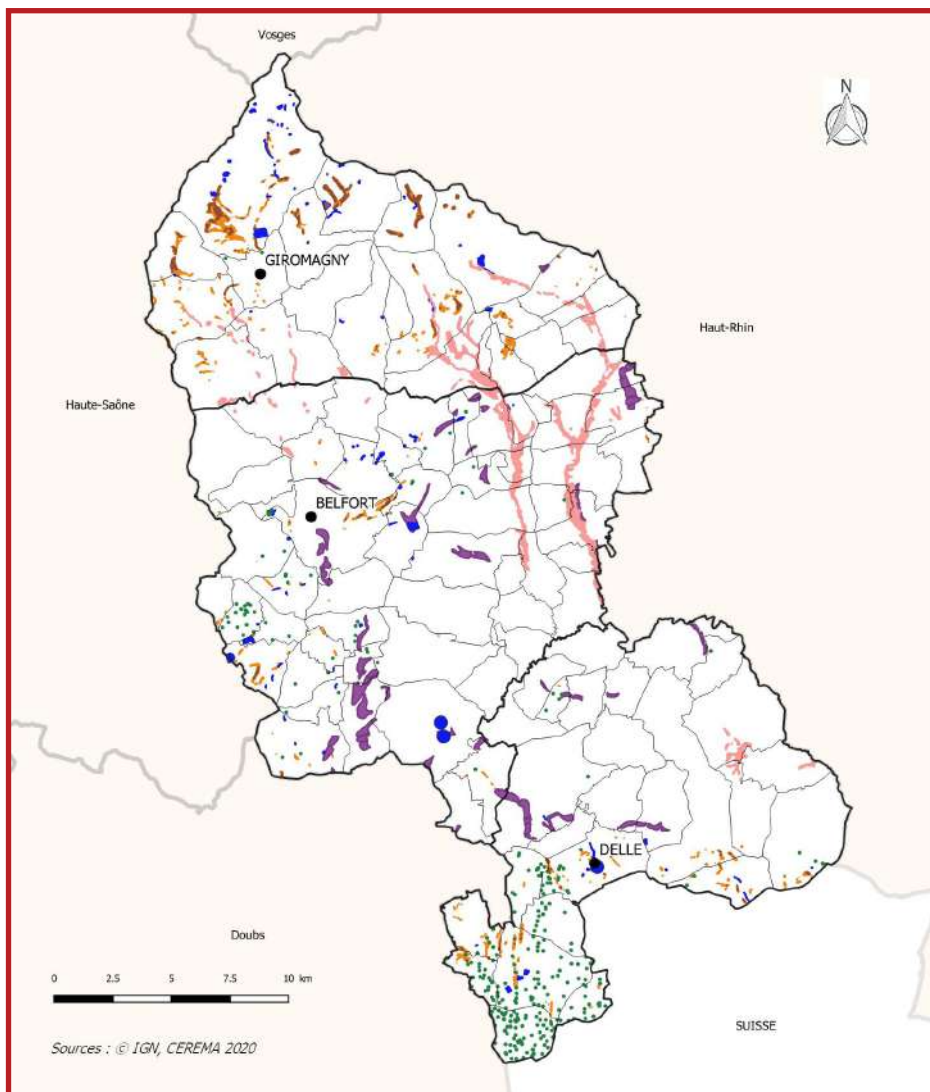

## Aléa de mouvements de terrain naturel

### Phénomènes d'affaissement et effondrement

- Indices avérés

### Phénomènes de liquéfaction des sols

- Liquéfaction en zone sismicité 3 et 4

### Phénomènes d'éboulement

- Linéaire de falaise et zone de propagation

### Phénomènes de glissements de terrain

- Glissement avéré
- Susceptibilité au glissement très forte
- Susceptibilité au glissement forte

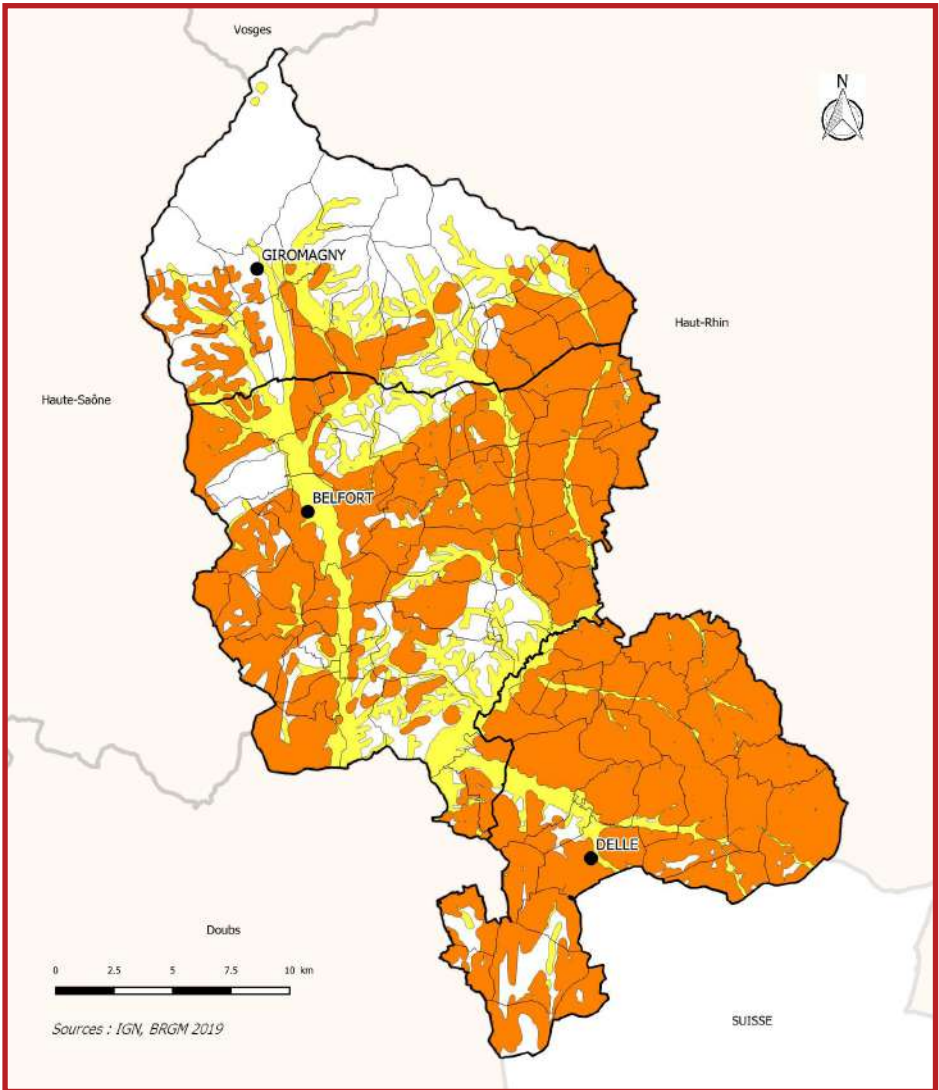

## Aléa retrait-gonflement des sols argileux

Zone d'aléa à priori nul: absence d'argiles en surface, sinistres peu probables.

Zone d'aléa faible: sinistres probables en cas de sécheresse importante, désordres limités.

Zone d'aléa moyen: sinistres probables en cas de sécheresse, désordres de plus grande ampleur.

Retrait-gonflement des argiles

Aléa a priori nul

Aléa faible

Aléa moyen

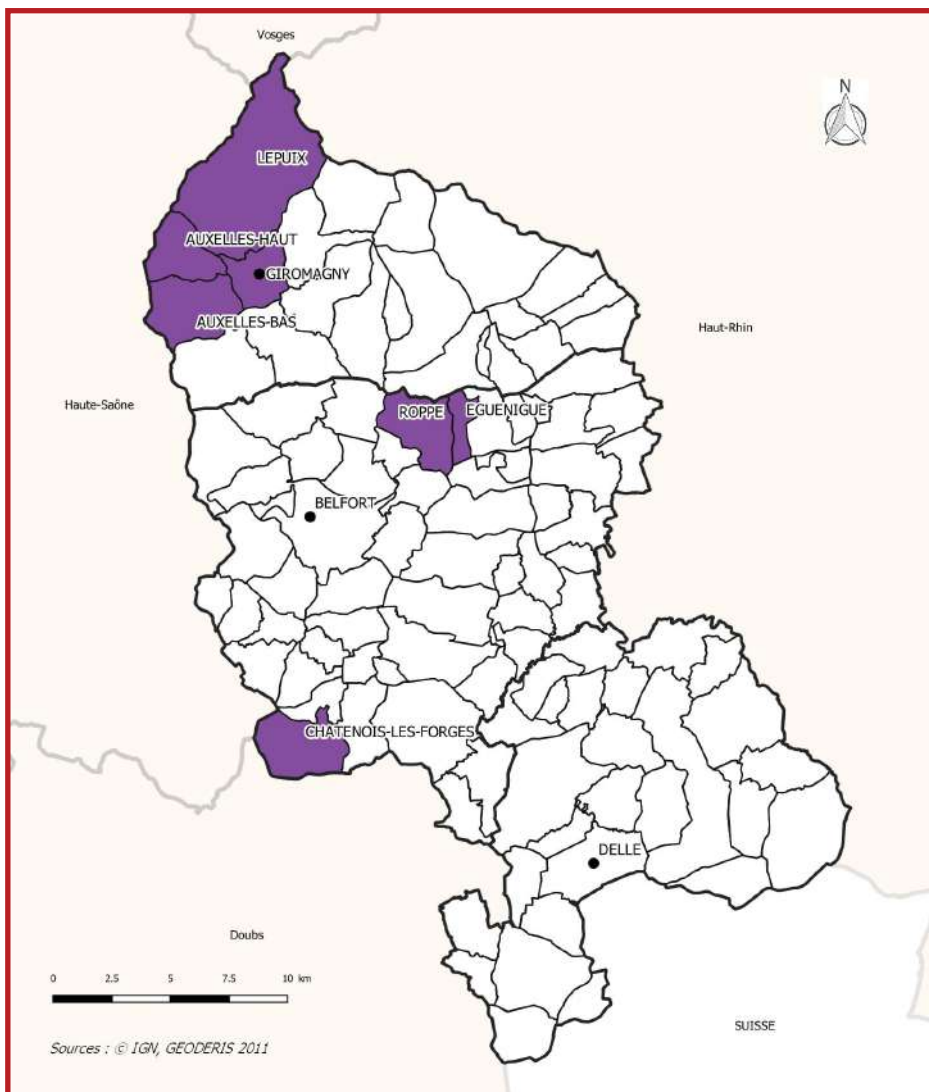

## Risques miniers

- Communes sans aléa minier identifié
- Communes concernées par un risque minier (galerie, puits)

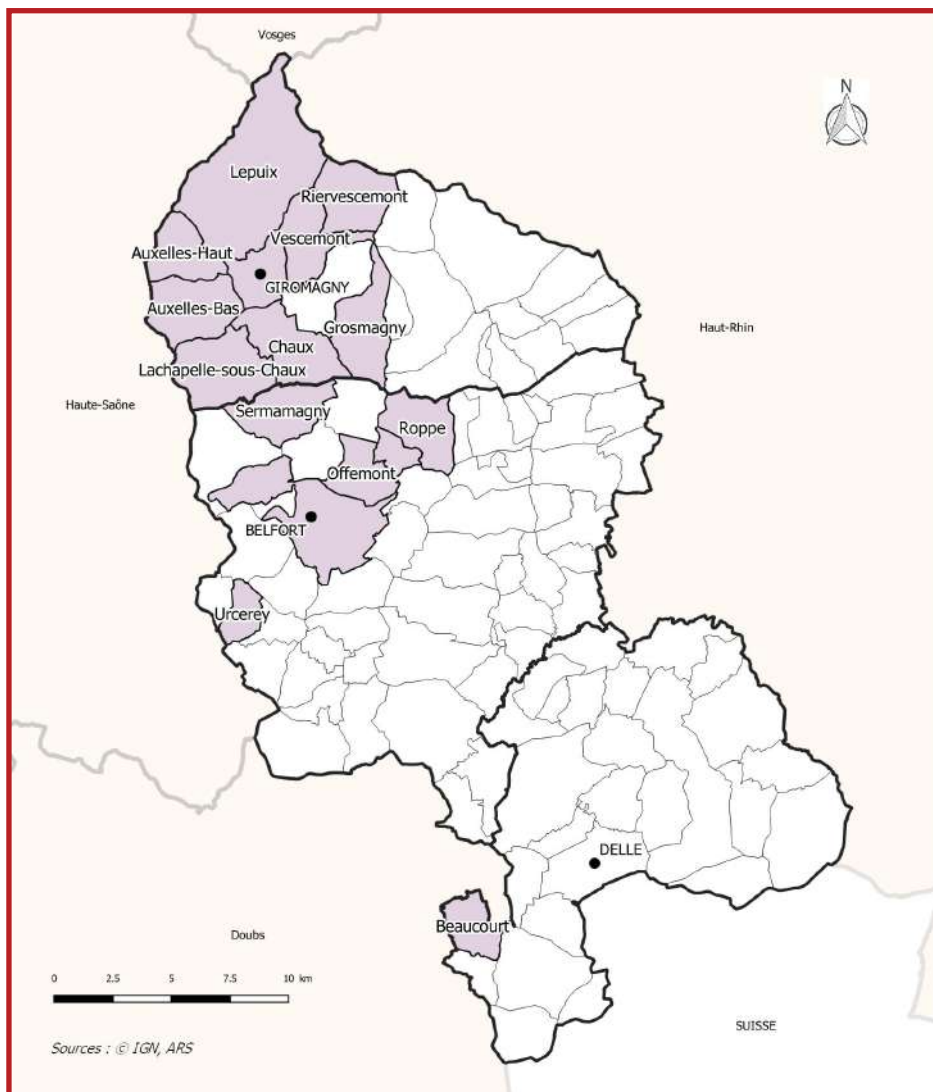

## Risques géochimiques

- Communes susceptibles de comporter des anomalies naturelles modérées à fortes en Arsenic et en Plomb : au moins une valeur  $\text{max} > 300 \text{ mg/kg MS}$  (plomb) et au moins une valeur  $\text{max} > 60 \text{ mg/kg MS}$  (arsenic)



## Campings en zone à risques

Nom du camping	Commune	Nombre d'emplacements	Risques naturels présents
Camping des Eurockéennes de Belfort	Sermamagny	Plusieurs milliers (temporaires)	Sismique (aléa classé 3/5) Glissement de terrain (zone marneuse)
Camping de l'Etang des Forges	Belfort	110	Sismique (aléa classé 3/5) RGA (aléa moyen)
Camping le Passe-Loup	Joncherey	102	Sismique (aléa classé 4/5) RGA (aléa moyen)
Camping de la Seigneurie	Leval	96	Sismique (aléa classé 3/5) RGA (aléa faible)

## Aires de service pour camping-cars en zone à risques

Commune	Nombre d'emplacements	Risques naturels présents
Lepuix	10	Sismique (aléa classé 3/5)
Belfort	8	Sismique (aléa classé 3/5) Retrait gonflement des argiles (aléa faible)
Montreux-Château	7	Inondation (Zone E du PPRi de la Bourbeuse) Sismique (aléa classé 4/5) Liquéfaction des sols (boisement tourbeux) Retrait gonflement des argiles (aléa faible)
Anjoutey	3	Sismique (aléa classé 3/5) Retrait gonflement des argiles (aléa faible)

## Les aires d'accueil et aire de passage pour gens du voyage en zone à risques

Type	Commune	Nombre d'emplacements	Risques naturels présents
Aire du grand passage	Fontaine	200	Sismique (aléa classé 3/5) Retrait gonflement des argiles (aléa moyen)
Aire d'accueil	Bavilliers	20	Inondation (AZI de la Douce) Sismique (aléa classé 3/5) Retrait gonflement des argiles (aléa faible)
Aire d'accueil	Belfort	20	Sismique (aléa classé 3/5) Retrait gonflement des argiles (aléa faible) Glissement de terrain (zone marneuse)
Aire d'accueil	Beaucourt	10	Sismique (aléa classé 4/5) Retrait gonflement des argiles (aléa moyen)
Aire d'accueil	Delle	10	Sismique (aléa classé 4/5) Retrait gonflement des argiles (aléa faible)
Aire d'accueil	Grandvillars	10	Sismique (aléa classé 4/5) Retrait gonflement des argiles (aléa moyen)

## Taux de réussite au permis de conduire B

	2017	2018	2019	2020	2021
Nbre total d'examinés	3153	3125	3298	2549	3665
% total de reçus	58%	60%	53%	57%	62%
% reçus parmi les 1ères présentations	56%	61%	53%	55%	61%
Nbre examinés AAC*	814	753	814	713	780
% reçus AAC	80%	75%	75%	75%	73%
% reçus parmi les 1ères présentations AAC	80%	74%	76%	76%	73%

\*Apprentissage anticipé de la conduite

Source : Délégué au permis de conduire 25-90

## Accidentalité 2016-2020

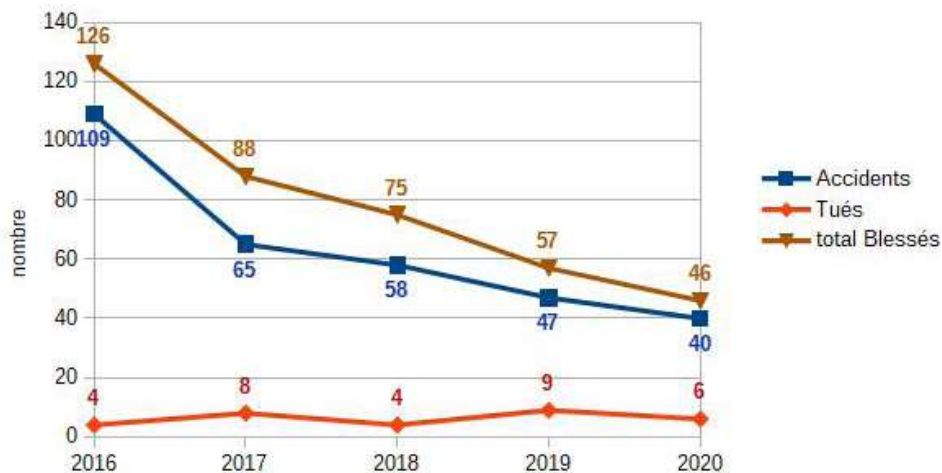

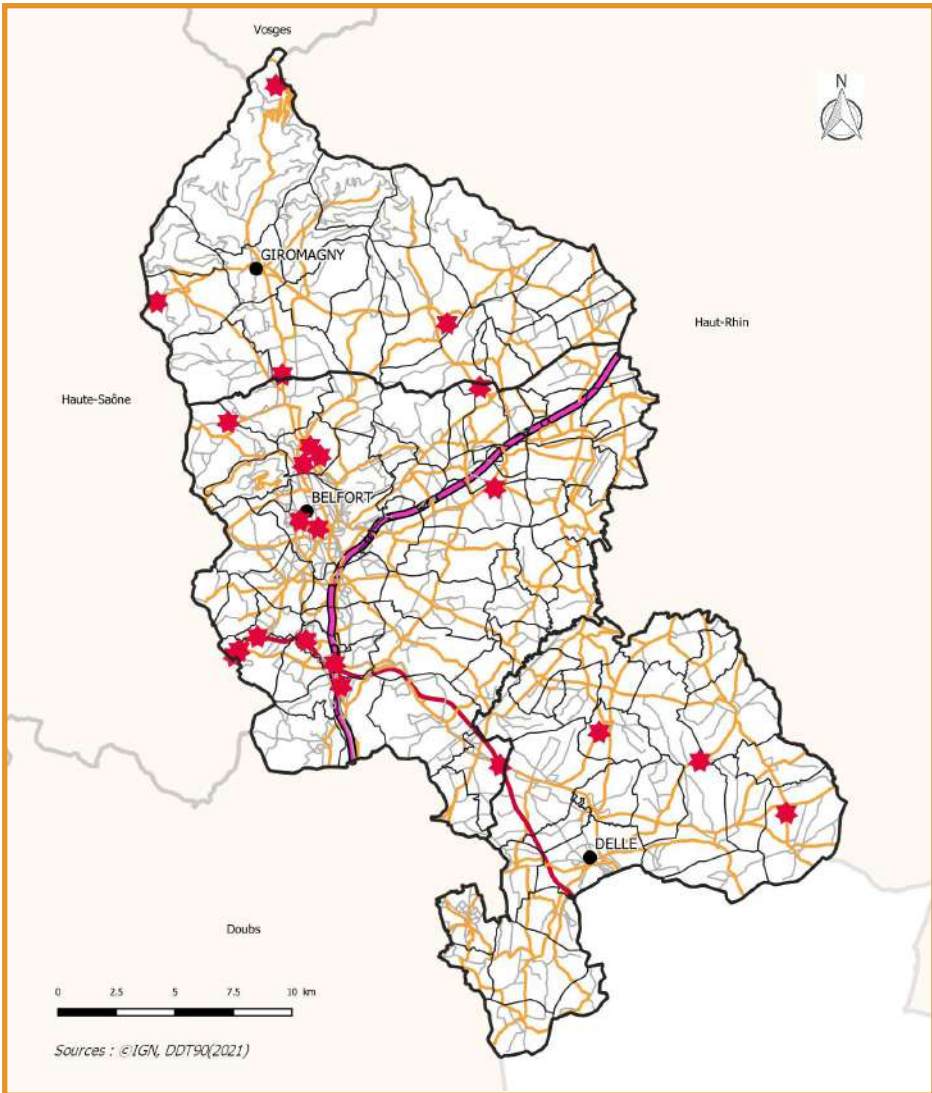

## Accidents mortels sur 5 ans

★ Accidents mortels (2016-2020)

□ Limites de communes

Routes :

— Autoroute





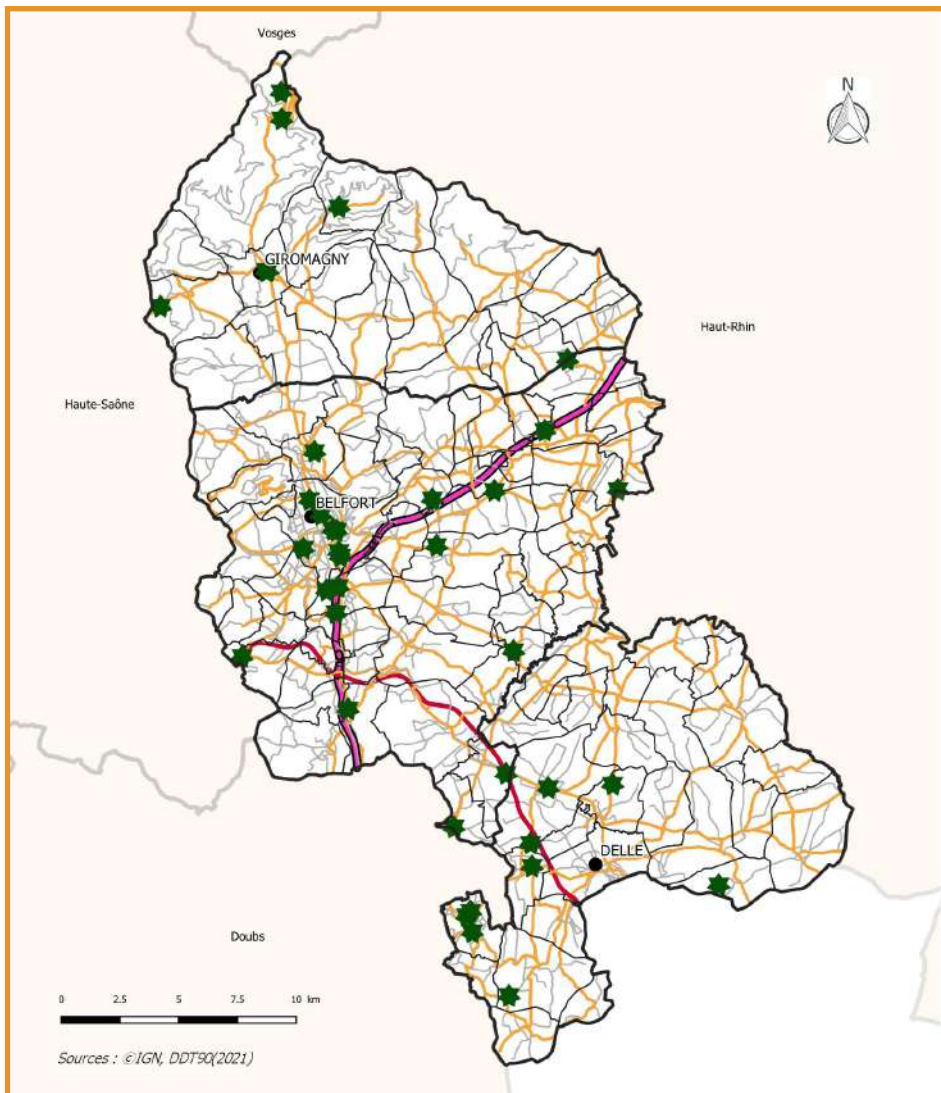

— Nationale

— Départementale

— Communale structurante



## Accidents corporels

-  Accidents corporels et blessés 2020
  -  Limites de communes
- Routes :
-  Autoroute
  -  Nationale
  -  Départementale
  -  Communale structurante

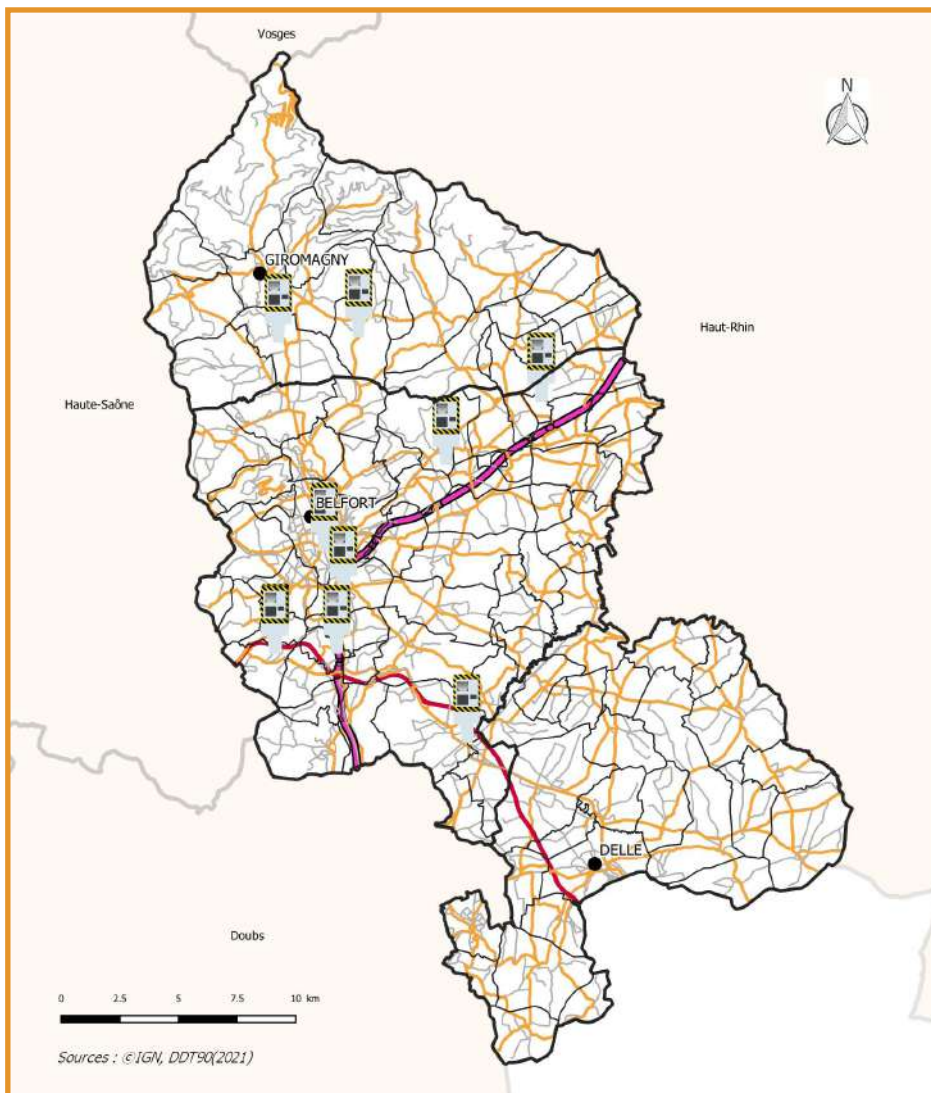





## Radars automatiques fixes



Radars fixes (2021)

Routes :

-  Autoroute
-  Nationale
-  Départementale
-  Communale structurante

## Éléments complémentaires

Le nombre de commune est variable de 101 à 102 en fonction de la date de disponibilité de la donnée.

Les communes de Meroux et Moval ont fusionné au 1er janvier 2019 pour former la commune de Meroux-Moval.

Quand les données sont antérieures à cette fusion, les deux communes peuvent être matérialisées.

### Territoire

#### Carte « Revenu médian » :

Calcul des unités de consommation (UC) :

Système mis en place par l'INSEE permettant de comparer les niveaux de vie des ménages :

- 1 UC pour le 1<sup>er</sup> adulte du ménage
- 0,5 UC pour les autres personnes de 14 ans ou plus
- 0,3 UC pour les enfants de moins de 14 ans

Revenu disponible :

Le revenu utilisé est le revenu disponible par UC, également appelé «niveau de vie». Il est le revenu disponible par an par «équivalent adulte» et est calculé en rapportant le revenu disponible du ménage au nombre d'UC le composant.

Le revenu disponible est le revenu à la disposition des ménages pour consommer et épargner (revenus, indemnités retraites, prestations sociales desquelles sont déduits les impôts directs).

Revenu médian :

Revenu au-dessous duquel se situent 50% des revenus.

### Énergie - Climat :

#### Carte «Qualité de l'air (émission de PM10)» :

En 2020, le Territoire de Belfort a enregistré 32 jours de qualité de l'air médiocre ou mauvaise ( indice ATMO BFC supérieur à 6), contre 18 dans le Doubs (source OPTÉER BFC).

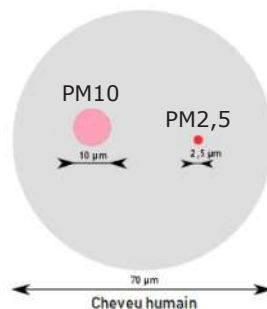

Les PM 10 sont des particules en suspension dans l'air dont le diamètre est inférieur à 10 micromètres, elle sont subdivisées en catégories de particules plus petites :

- les PM 2,5 (particules fines inférieures à 2,5 microns) ;
- les PM 1 (particules très fines inférieures à 1 micron) ;
- les PM 0,1 (particules ultrafines inférieures à 0,1 micron) ou nanoparticules.

Plus elles sont petites, plus elles sont nocives à la santé humaine et plus longtemps elles peuvent rester en suspension dans l'air.

Les activités humaines (fumée, usure, la combustion d'hydrocarbures dans les véhicules, etc.) génèrent des rejets de PM10 dans l'air ambiant.

## Urbanisme - Aménagement :

### **Carte « Taxes d'aménagement » :**

Secteurs spécifiques : sur les communes disposant d'un ou plusieurs secteurs spécifiques, un ou des taux majorés communaux au delà de 5% peuvent être appliqués sur ces secteurs.

## Habitat :

### **Carte « Application de la loi SRU en matière de logements sociaux » :**

Selon la loi Solidarité et renouvellement urbain (SRU), dans le Territoire de Belfort, les communes devant atteindre 20% de logements sociaux d'ici 2025 sont celles de plus de 3 500 habitants appartenant à une unité urbaine et/ou à un EPCI de plus de 50 000 habitants comprenant au moins une commune de plus de 15 000 habitants.

## Agriculture :

### **Carte « Orientations technico-économiques des exploitations » :**

Une exploitation peut être classée selon son orientation technico-économique (OTEX) en fonction de la contribution économique de chacun de ses cheptels ou surfaces agricoles. L'OTEX communale résulte de l'agglomération de ces données et représente ainsi la spécialisation et la dominance agricole dans la commune.

Nombre d'exploitations en 2016 : 325, dont 241 en exploitations individuelles et 84 sous forme sociétaire.

**Carte « Surface agricole utile (SAU) par exploitation agricole » :**

Les données ont été recueillies et localisées à la commune du siège de l'exploitant. Il s'agit de la SAU moyenne par exploitant par commune.

Moyenne SAU/exploitation :

- Territoire de Belfort : 45 ha
- Région Bourgogne Franche-Comté : 80 ha
- France : 53 ha

**Carte « Aides directes de la PAC » :**

Les régions agricoles (RA) et petites régions agricoles (PRA) sont des zonages à visée statistique définis à partir de 1946 pour caractériser des zones agricoles homogènes. La RA couvre un nombre entier de communes et peut s'étendre sur plusieurs départements. La France métropolitaine est découpée en 432 RA (hors Paris). La PRA est constituée par le croisement du département et de la RA. On compte 713 PRA. Les RA et PRA ont une taille intermédiaire entre la commune (zone trop petite pour présenter des résultats) et le département (zone trop hétérogène). Le découpage stable permet d'étudier les évolutions de l'agriculture.

L'objectif est de disposer d'un zonage approprié pour la mise en œuvre d'actions d'aménagement, destinées à accélérer le développement de l'agriculture.

**Carte « Contrats agro-environnementaux » :**

Les mesures agro-environnementales et climatiques (MAEC) sont des mesures souscrites volontairement pour une durée de 5 ans. Elles permettent d'accompagner les exploitations agricoles qui s'engagent dans le développement de pratiques combinant performance économique et performance environnementale ou dans le maintien de telles pratiques lorsqu'elles sont menacées de disparition. Leur rémunération est fondée sur les surcoûts et manques à gagner qu'impliquent le maintien ou le changement de pratiques.

**Environnement :****Carte « Trame verte et bleue » :**

Réservoir de biodiversité : Secteur où les espèces trouvent les conditions favorables pour réaliser tout ou partie de leur cycle de vie.

Corridor écologique : axes de communication biologique empruntés par la faune et la flore, qui relient les réservoirs de biodiversité.

**Carte : « Circonscriptions des lieutenants de louveterie » :**

Les lieutenants de louveterie sont chargés de veiller à la régulation des espèces susceptibles de causer des nuisances et au maintien de l'équilibre de la faune sauvage, sous l'autorité du Préfet. Ils sont assermentés et ont qualité pour constater les infractions à la police de la chasse.



**Carte : « Classement sonore des infrastructures existantes ou en projet » :**

Les bâtiments doivent être construits avec un isolement acoustique minimum, lorsqu'ils sont réalisés dans les secteurs affectés par le bruit, localisés sur la carte de classement sonore.

Les infrastructures concernées par le classement sonore sont celles dont le trafic journalier moyen annuel est supérieur à 5 000 véhicules pour les voies routières et 50 trains pour les voies ferrées.

**Eau :****Carte : « Droit de pêche des AAPPMA » :**

La catégorie piscicole est fonction des groupes de poissons dominants : première catégorie pour les salmonidés et deuxième catégorie pour les cyprinidés (poissons blancs).

**Carte : « Classement des cours d'eau en liste 1 et 2 et obstacles recensés » : (réf. art. L214-17 du code de l'environnement)**

La continuité écologique des cours d'eau consiste en une libre circulation de la faune aquatique pour leur permettre d'effectuer leur cycle biologique, et le bon déroulement du transport des sédiments.

Liste 1 :

Cours d'eau sur lesquels l'implantation d'un nouvel ouvrage hydraulique n'est possible que s'il est démontré que l'ouvrage ne fera pas obstacle à la continuité écologique.

Liste 2 :

Cours d'eau sur lesquels les propriétaires d'ouvrages existants doivent réaliser des aménagements pour assurer la continuité écologique, avant le 11/09/2023.

**Carte : « Prélèvements et usages de l'eau » :**

Les volumes sont localisés sur leur commune de prélèvement. Ils sont tirés de la base redevance prélèvement de l'Agence de l'Eau Rhône-Méditerranée-Corse. Les volumes assujettis à cette base sont ceux supérieurs à 10 000m<sup>3</sup>/an.

Attention : l'eau potable du Grand Belfort provient également d'une ressource superficielle (non représentée, prélèvement du Doubs sur le captage de Mathay).

AAC	Apprentissage anticipé de la conduite
AAPPMA	Association agréée de pêche et de protection du milieu aquatique
Ad'AP	Agenda d'accessibilité programmée
AFB	Agence française pour la biodiversité
AGRESTE	Service de statistiques du ministère de l'agriculture, de l'agroalimentaire et de la forêt
ANC	Assainissement non collectif
AOP	Appellation d'origine protégée
ARS	Agence régionale de santé
BD	Base de données
BFC	Bourgogne-Franche-Comté
BRGM	Bureau de recherches géologiques et minières
CCST	Communauté de Communes du Sud Territoire
CCVS	Communauté de Communes des Vosges du Sud
CEREMA	Centre d'études et d'expertise sur les risques, l'environnement, la mobilité et l'aménagement
CFA	Centre de formation d'apprentis
CFPPA	Centre de formation professionnelle et de promotion agricole
CIA	Chambre interdépartementale d'agriculture (CIA 25-90)
CLAP	Connaissance locale de l'appareil productif
CLC	Corine land cover
DDETSPP	Direction départementale de l'emploi, du travail, des solidarités et de la protection des populations
DDT	Direction départementale des territoires
DGFIP	Direction générale des finances publiques
DRAAF	Direction régionale de l'alimentation, de l'agriculture et de la forêt

DREAL	Direction régionale de l'environnement, de l'aménagement et du logement
DRIEE	Direction régionale et interdépartementale de l'environnement et de l'énergie
EDE	Établissement départemental de l'élevage
EGES	Emission de gaz à effet de serre (le CO2 est la valeur référente)
EH	Équivalent habitant. Unité de mesure de base permettant d'évaluer la capacité d'une STEU. Cette unité se base sur la quantité de pollution émise par personne et par jour
EIE	Établissement interdépartemental de l'élevage
EPCI	Établissement public de coopération intercommunale
ERP	Établissement recevant du public
FDPPMA	Fédération départementale de pêche et de protection des milieux aquatiques
GES	Gaz à effet de serre
GBCA	Grand Belfort Communauté d'Agglomération
HLM	Habitat à loyer modéré
ICHN	Indemnité compensatoire de handicaps naturels
IGN	Institut national de l'information géographique et forestière
INSEE	Institut national de la statistique et des études économiques
MAEC	Mesure agro-environnementale et climatique
MTE	Ministère de la transition écologique
NPNRU	Nouveau programme national de renouvellement urbain
ONEMA	Office national de l'eau et des milieux aquatiques (intégré dans l'OFB au 1er janvier 2017)
ONF	Office national des forêts
OPTEER	Observation prospective territoriale énergétique à l'échelle régionale
OTEX	Orientation technico-économique des exploitations

PAC	Politique agricole commune
PLU	Plan local d'urbanisme
PLUi	Plan local d'urbanisme intercommunal
PM10	(Particulate matter) Particules fines en suspension inférieures à 10 micromètres
PPRI	Plan de prévention des risques d'inondation
PPRT	Plan de prévention des risques technologiques
RGA	Retrait gonflement des sols argileux
RMC	Rhône Méditerranée Corse
ROE	Référentiel des obstacles à l'écoulement
RP	Recensement de la population
RPI	Regroupement pédagogique intercommunaux
SAGE	Schéma d'aménagement et de gestion des eaux
SAU	Surface agricole utile
SCoT	Schéma de cohérence territoriale
SDAGE	Schéma directeur d'aménagement et de gestion des eaux
SEM	Société d'économie mixte
STEU	Station de traitement des eaux usées
SRU	Solidarité renouvellement urbain
Tep	Tonne équivalent pétrole, équivaut à 11 630Kwh
TeqCO2	Tonne équivalent CO2 (quantité de gaz à effet de serre qui aurait le même pouvoir d'effet de serre qu'une tonne de CO2)
UE – SoES	Union européenne – Service de l'observation et des statistiques
ZICO	Zone importante pour la conservation des oiseaux
ZNIEFF	Zone naturelle d'intérêt écologique, faunistique et floristique

### Le territoire

--> Population, emploi, éducation, revenus, économie, conditions de vie, transports, environnement :

**<http://carto.observatoire-des-territoires.gouv.fr>**

--> Agriculture, culture et patrimoine, développement durable et énergie, économie et emploi, éducation et recherche, santé, société, territoires :

**<https://www.geoportail.gouv.fr>**

--> Société, économie, enseignement, entreprises, population, emploi :

**[http://www.insee.fr/fr/bases-de-donnees/default.](http://www.insee.fr/fr/bases-de-donnees/default.asp?page=statistiqueslocales/cartes-thematiques.htm)**

**[asp?page=statistiqueslocales/cartes-thematiques.htm](http://www.insee.fr/fr/bases-de-donnees/default.asp?page=statistiqueslocales/cartes-thematiques.htm)**

### L'urbanisme et l'aménagement

**<https://www.geoportail-urbanisme.gouv.fr/>**

### Agriculture

--> Annuaire des producteurs locaux

**<https://www.jveuxdulocal25-90.fr/>**

**<https://cg90.maps.arcgis.com/apps/Shortlist/index.html?appid=c38f9b215ff340a895d8b765cd87fe6c>**

--> Données statistiques

**<https://stats.agriculture.gouv.fr/cartostat>**

### L'environnement

--> Nature et paysage, eau, énergie-climat, infrastructures de transport, risques

**[https://carto.ideobfc.fr/1/carte\\_generaliste\\_dreal\\_bfc.map](https://carto.ideobfc.fr/1/carte_generaliste_dreal_bfc.map)**

--> Géologie, eau, risques, sols pollués

**<http://infoterre.brgm.fr/viewer/MainTileForward.do>**

### Risques

--> Risques géochimiques :

**<https://www.bourgogne-franche-comte.ars.sante.fr/metaux-et-sols?parent=13744>**

--> Portail ERRIAL :

**<https://errial.georisques.gouv.fr>**

## La sécurité routière

<https://www.securite-routiere.gouv.fr/>

### Autre

--> Patrimoine naturel

<https://atlas.patrimoines.culture.fr>

--> Politique de la ville, équipements sportifs

<https://sig.ville.gouv.fr>

--> Plan cadastral

<https://cadastre.gouv.fr>

Conseils de navigation à partir de votre moteur de recherche :

**Tapez « carte interactive » suivi du thème souhaité  
(ex. : carte interactive nature)**

Notes :

A series of horizontal dashed lines for writing notes.

A series of horizontal dashed lines for writing notes.





A series of horizontal dashed lines for writing notes.

Mise à jour DDT 90 / Janvier 2022



**PRÉFET  
DU TERRITOIRE  
DE BELFORT**

*Liberté  
Égalité  
Fraternité*



Direction départementale  
des territoires



8 place de la Révolution Française  
B.P. 605 - 90020 BELFORT  
03 84 58 86 00

**Responsable publication :**

Benoît FABBRI - Directeur départemental des territoires  
du Territoire - de - Belfort

**Pilote :**

Marguerite CARREZ  
Chargée de mission prospective  
et transition énergétique

**Infographie :**

Virginie VILLANI :  
Assistante de Direction / Infographiste

**Données :**

Contribution des services DDT 90